

Carta Reticolo Idrografico

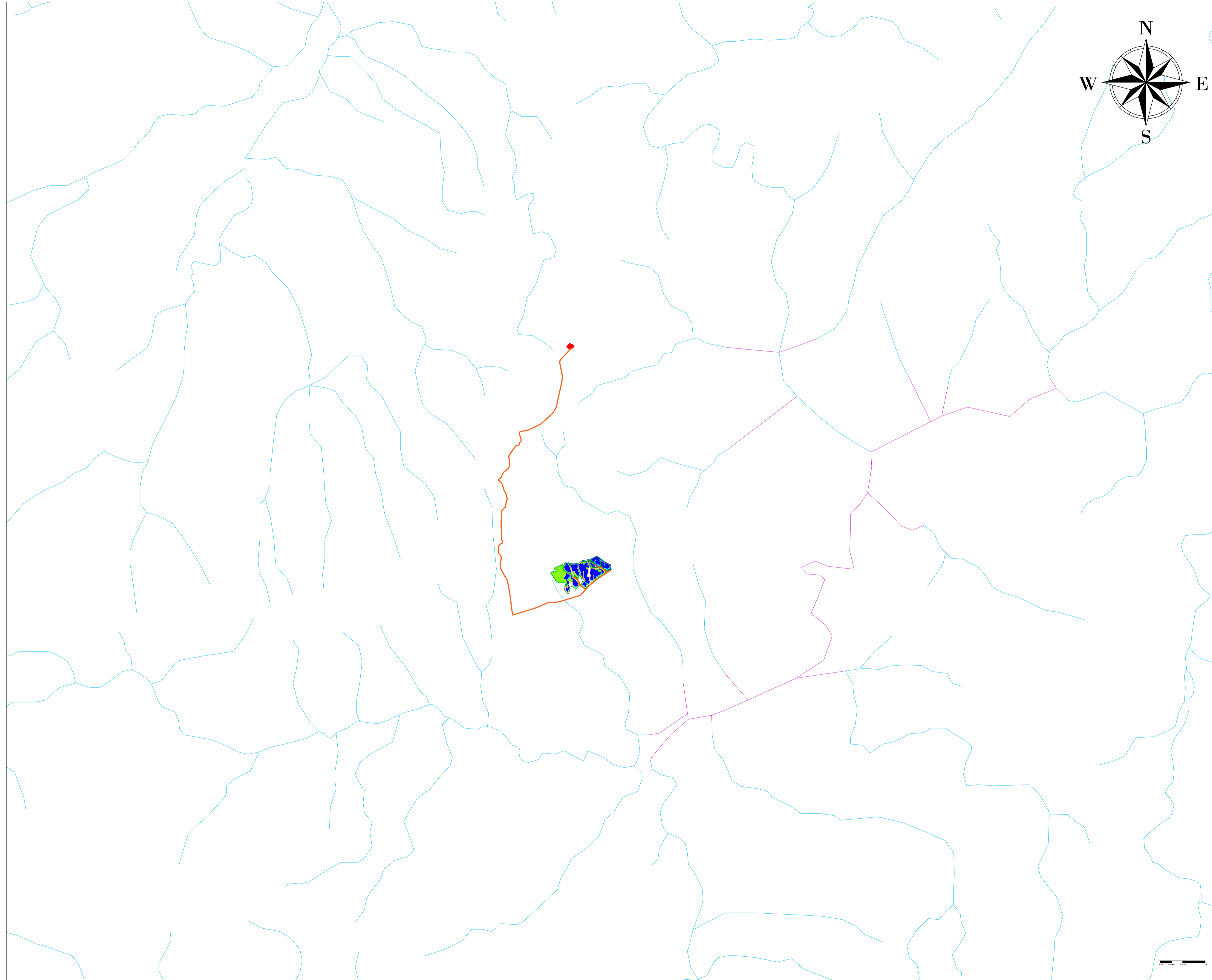

- LEGENDA**
- Recinzione
 - Canalizzato
 - Cavidotto
 - Fisco
 - Accessi Carrabili
 - Sotterraneo
 - Mitigazione Arborea
 - Virtuale
 - Mitigazione Arbustiva
 - Agricolo
 - Viabilità Interna
 - Tracker 2 x 28
 - Tracker 2 x 14
 - Standard Box
 - Cabine di Trasformazione
 - Stazione Elettrica

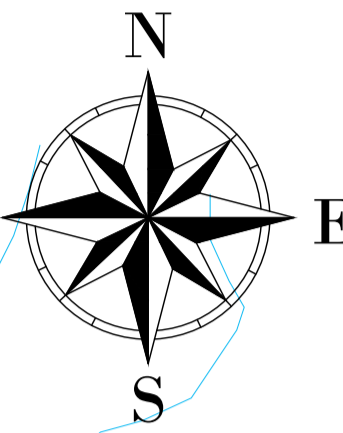

Scala 1:50.000

<p>REGIONE SARDEGNA PROVINCIA DI SASSARI COMUNE DI TULA</p>			
<p>Oggetto: PROGETTO PER LA REALIZZAZIONE DI UN IMPIANTO AGRO-FOTOVOLTAICO DELLA POTENZA DI 33,52 MWp DA UBICARSI NEL TERRITORIO DEL COMUNE DI TULA LOCALITÀ MONTE UDULU</p>			
<p>Elaborato: Carta Reticolo Idrografico</p>			
<p>TAVOLA: TAV056</p>	<p>PROPONENTE: Alter Cinque S.R.L. Sede: Via della Bufarotta 374, 00139 Roma (RM)</p>		
<p>PROGETTAZIONE:</p> <div style="display: flex; justify-content: space-between;"> <div> <p>GAMIAN CONSULTING SRL Sede: Via Gioseffino di Fiore 74, 87021 Balvedere Marittimo (CS)</p> </div> <div> <p>Tecnico: Ing. Gaetano Voccia</p> <p>Team Tecnico: Greco Francesco Cairò Stefano Addino Roberto Martorelli Francesco Iorio Marco Guarniero Alessandra Splendore Francesca Solizzo Lavinia</p> </div> <div style="text-align: right;"> </div> </div>			
<p>SCALA:</p>			
<p>DATA: Luglio 2024</p>	<p>REDAZIONE: Arch. Guerriero Alessandra</p>	<p>CONTROLLO: Ing. Greco Francesco</p>	<p>APPROVAZIONE: Ing. Voccia Gaetano</p>
<p>Codice Progetto: F.22.154</p>		<p>Rev.: 1 - Integrazioni</p>	
Gamin Consulting Srl si riserva la proprietà di questo documento e ne vieta la riproduzione e la divulgazione a terzi se non espressamente autorizzato.			
SPAZIO RISERVATO ALL'ENTE PUBBLICO			