

Carta ISPRA - Sensibilità Ecologica

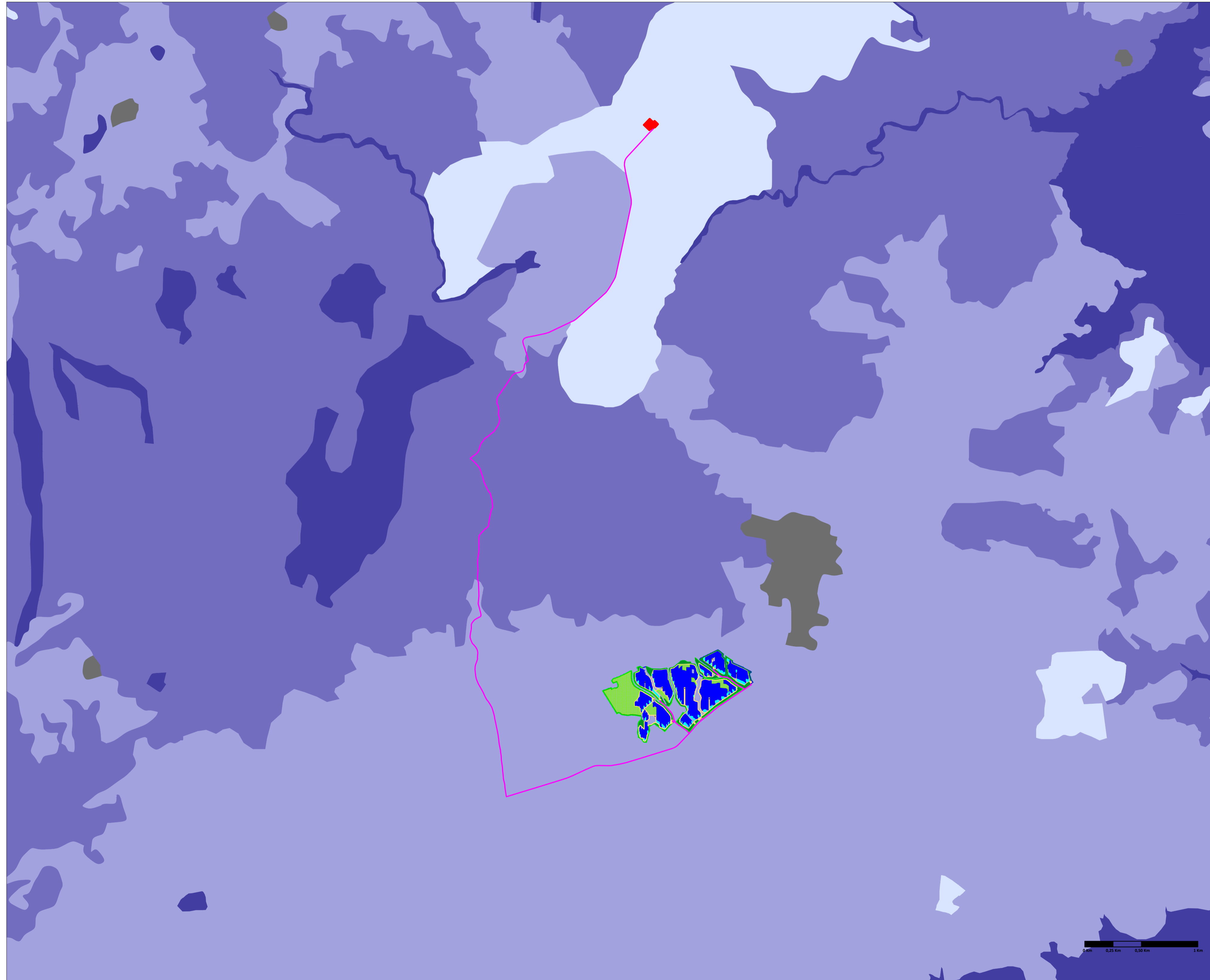

- LEGENDA**
- Recinzione
 - Cavidotto
 - Accessi Carrabili
 - Mitigazione Arborea
 - Mitigazione Arbustiva
 - Agricolo
 - Viabilità Interna
 - Tracker 2 x 28
 - Tracker 2 x 14
 - Standard Box
 - Cabine di Trasformazione
 - Stazione Elettrica
- Carta Natura - Sensibilità Ecologica**
- Sensibilità Ecologica
- Molto bassa
 - Bassa
 - Media
 - Alta
 - Molto alta
 - Non valutato

Scala 1:20.000

 <p>REGIONE SARDEGNA PROVINCIA DI SASSARI COMUNE DI TULA</p>			
<p>Oggetto:</p> <p style="text-align: center;">PROGETTO PER LA REALIZZAZIONE DI UN IMPIANTO AGRO-FOTOVOLTAICO DELLA POTENZA DI 33,52 MWp DA UBICARSI NEL TERRITORIO DEL COMUNE DI TULA LOCALITÀ MONTE UDULU</p>			
<p>Elaborato :</p> <p style="text-align: center;">Carta ISPRA - Sensibilità Ecologica</p>			
<p>TAVOLA:</p> <p style="font-size: 1.2em;">TAV059</p>	<p>PROPONENTE :</p> <p>Alter Cinque S.R.L. Sede Via della Bufalotta 374, 00139 Roma (RM)</p>  		
<p>PROGETTAZIONE :</p> <div style="display: flex; justify-content: space-between;"> <div style="width: 45%;">  <p>GAMIAN CONSULTING SRL Sede Via Giovenchino di Fiore 74 87021 Balvedere Marittimo (CS)</p> </div> <div style="width: 45%;"> <p>Tecnico Ing. Gaetano Voccia</p> <p>Team Tecnico: Greco Francesco Cairo Stefano Addino Roberto Martorelli Francesco Iorio Marco Guarniero Alessandra Splendore Francesca Solizzo Lavinia</p> </div> </div> 			
<p>SCALA:</p> <p>1:20.000</p>			
<p>DATA:</p> <p>Luglio 2024</p>	<p>REDAZIONE :</p> <p>Arch. Guerriero Alessandra</p>	<p>CONTROLLO :</p> <p>Ing. Greco Francesco</p>	<p>APPROVAZIONE :</p> <p>Ing. Voccia Gaetano</p>
<p>Codice Progetto: F.22.154</p>		<p>Rev.: 1 - Integrazioni Istanza VIA e AU</p>	
<p>Gamian Consulting Srl si riserva la proprietà di questo documento e ne vieta la riproduzione e la divulgazione a terzi se non espressamente autorizzato</p> <p>SPAZIO RISERVATO ALL'ENTE PUBBLICO</p>			