

Carta ISPRA - Valore Ecologico

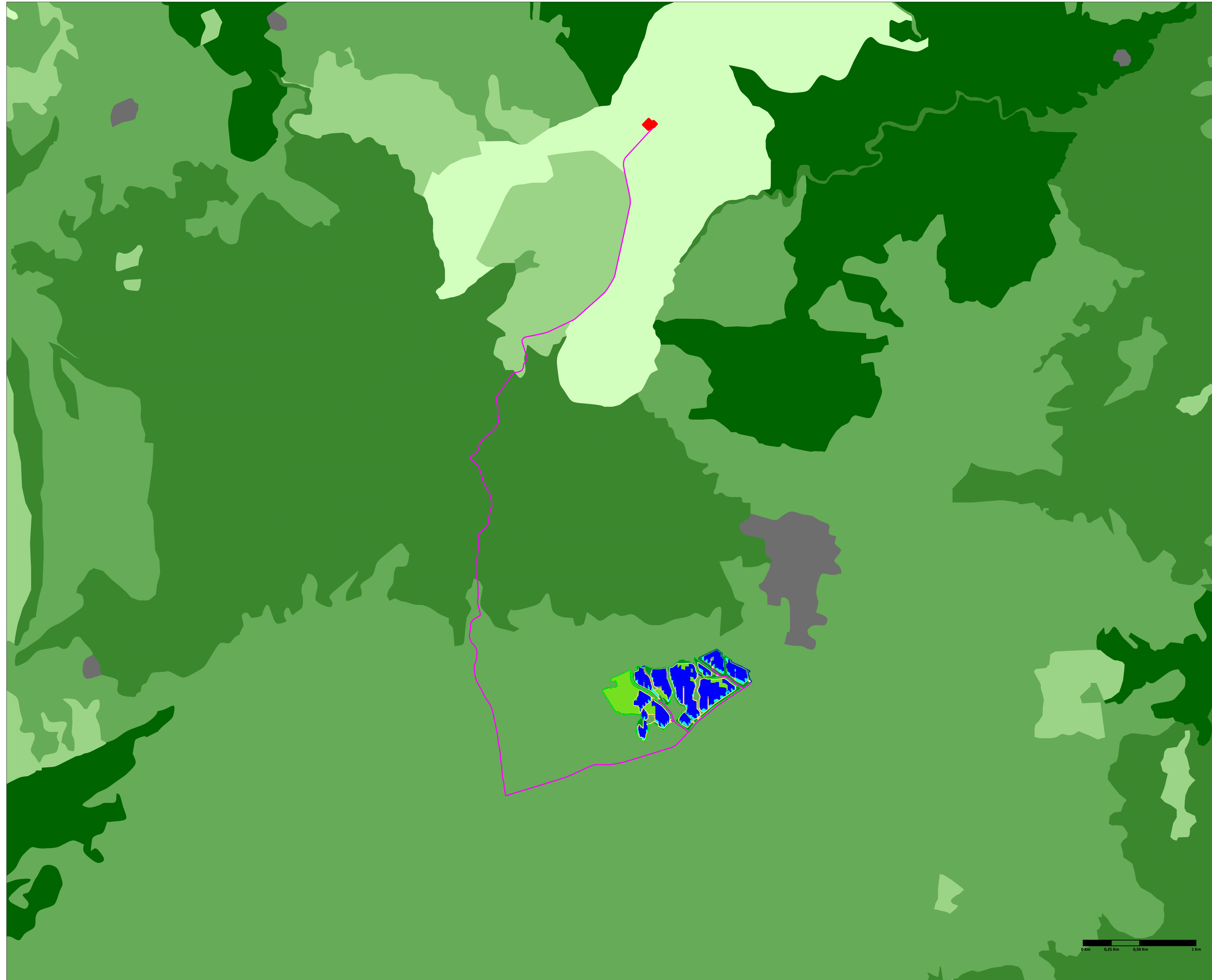

Scala 1:20.000

- LEGENDA**
- Recinzione
 - Cavidotto
 - Accessi Carrabili
 - Mitigazione Arborea
 - Mitigazione Arbustiva
 - Agricolo
 - Viabilità Interna
 - Tracker 2 x 28
 - Tracker 2 x 14
 - Standard Box
 - Cabine di Trasformazione
 - Stazione Elettrica
 - Non valutato
 - Molto bassa
 - Bassa
 - Media
 - Alta
 - Molto alta

 <p>REGIONE SARDEGNA PROVINCIA DI SASSARI COMUNE DI TULA</p>							
<p>Oggetto:</p> <p>PROGETTO PER LA REALIZZAZIONE DI UN IMPIANTO AGRO-FOTOVOLTAICO DELLA POTENZA DI 33,52 MWp DA UBICARSI NEL TERRITORIO DEL COMUNE DI TULA LOCALITÀ MONTE UDULU</p>							
<p>Elaborato :</p> <p>Carta ISPRA - Valore Ecologico</p>							
<p>TAVOLA:</p> <p>TAV060</p>	<p>PROPONENTE :</p> <p>Alter Cinque S.R.L. Sede Via della Bufalotta 374, 00139 Roma (RM)</p>  						
<p>PROGETTAZIONE :</p> <table style="width: 100%;"> <tr> <td style="width: 60%;"></td> <td style="width: 40%;"> <p>Tecnico Ing. Gaetano Voccia</p> </td> </tr> <tr> <td> <p><small>GAMIAN CONSULTING SRL Sede Via Giovinetto di Fiore 74 87021 Balvedere Marittimo (CS)</small></p> </td> <td> <p><small>Team Tecnico: Greco Francesco Cairò Stefano Addino Roberto Martorelli Francesco Iorio Marco Guarniero Alessandra Splendore Francesca Solizzo Lavina</small></p> </td> </tr> </table>					<p>Tecnico Ing. Gaetano Voccia</p>	<p><small>GAMIAN CONSULTING SRL Sede Via Giovinetto di Fiore 74 87021 Balvedere Marittimo (CS)</small></p>	<p><small>Team Tecnico: Greco Francesco Cairò Stefano Addino Roberto Martorelli Francesco Iorio Marco Guarniero Alessandra Splendore Francesca Solizzo Lavina</small></p>
	<p>Tecnico Ing. Gaetano Voccia</p>						
<p><small>GAMIAN CONSULTING SRL Sede Via Giovinetto di Fiore 74 87021 Balvedere Marittimo (CS)</small></p>	<p><small>Team Tecnico: Greco Francesco Cairò Stefano Addino Roberto Martorelli Francesco Iorio Marco Guarniero Alessandra Splendore Francesca Solizzo Lavina</small></p>						
<p>SCALA:</p> <p>1:20.000</p>							
<p>DATA:</p> <p>Luglio 2024</p>	<p>REDAZIONE :</p> <p>Arch. Guerriero Alessandra</p>	<p>CONTROLLO :</p> <p>Ing. Greco Francesco</p>	<p>APPROVAZIONE :</p> <p>Ing. Voccia Gaetano</p>				
<p>Codice Progetto: F.22.154</p>		<p>Rev.: 1 - Integrazioni Istanza VIA e AU</p>					
<p><small>Gamian Consulting Srl si riserva la proprietà di questo documento e ne vieta la riproduzione e la divulgazione a terzi se non espressamente autorizzato</small></p> <p>SPAZIO RISERVATO ALL'ENTE PUBBLICO</p>							