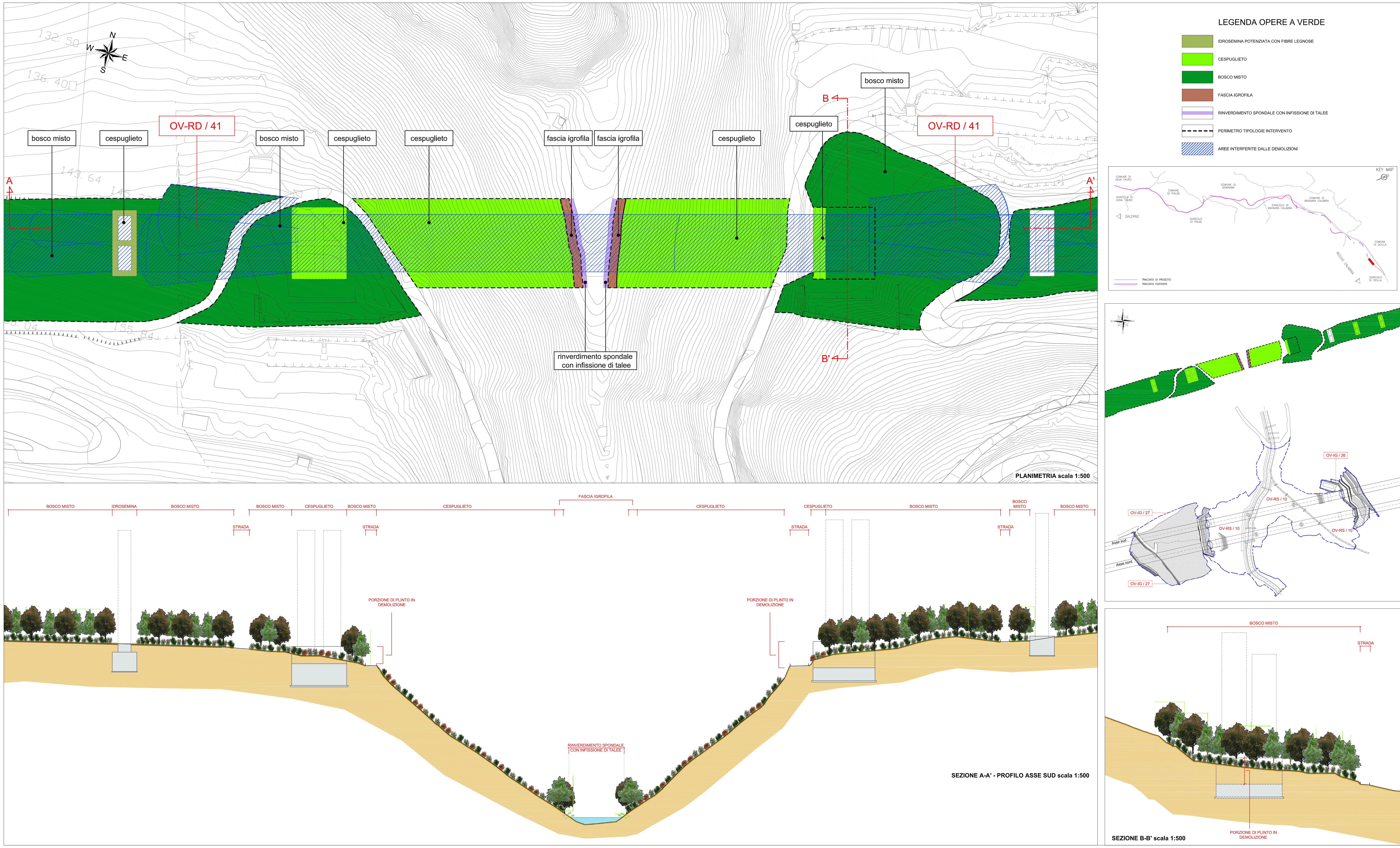

LEGENDA OPERE A VERDE

- IDROSEMINA POTENZIATA CON FIBRE LEGNOSE
- CESPUGLIETO
- BOSCO MISTO
- FASCIA IGROFILA
- RINVERDIMENTO SPONDALE CON INFISSIONE DI TALEE
- PERIMETRO TIPOLOGIE INTERVENTO
- AREE INTERFERITE DALLE DEMOLIZIONI

ANAS s.p.a. *Direzione Generale*

DG 24/03
AUTOSTRADA SALERNO-REGGIO CALABRIA

LAVORI DI AMMODERNAMENTO ED
ADEGUAMENTO AL TIPO 1A DELLE NORME CNR/80
DAL KM 393+500 (SVINCOLO DI GIOIA TAURO ESCLUSO)
AL KM 423+300 (SVINCOLO DI SCILLA ESCLUSO)
CODICE UNICO PROGETTO: F41B04000090001

IMPREGILO - CONDOTTE

Salerno-Reggio Calabria
societa' consortile per azioni

PROGETTO COSTRUTTIVO

REV.	DATA	DESCRIZIONE	REDATTO	VERIFICATO	APPROVATO
0	16/06/14	PRIMA EMISSIONE	E. SCARANO	P. PISANO	E. CECERE

TITOLO ELABORATO:

INTERVENTI DI RIPRISTINO AMBIENTALE
VIADOTTO COSTAVIOLA
Rinaturalizzazione - Planimetria e sezioni Tav. 1 di 2

L O 4 1 1 E P C X X L N D A 0 6 A M 0 9 0 0 0 A M B P P 2 0 5 0 — SCALA: 1:500

I PROGETTISTI: R.T.P.
PROGETTISTA:
Arch. Pasquale Pisano

ORDINE DEGLI ARCHITETTI — PASQUALE PISANO — ALBO N. 4925

RESPONSABILE INTEGRAZIONI PRESTAZIONI SPECIALISTICHE:
Ing. Enrico Cecere

LANDE

Gruppo di Progettazione
Dott. Agr. C. Mussarella
Arch. C. Manfredi
Arch. P. Mercadante
Arch. E. Scarano
Arch. D. Stirna
Arch. F. Valente
Arch. I. Di Francesco

RESPONSABILE DEL PROCEDIMENTO Dott. Ing. Carlo Muscatello