



**CENTRALE EOLICA OFFSHORE BRINDISI**  
**PARCO EOLICO MARINO ANTISTANTE LE COSTE DI BRINDISI -**  
**SAN PIETRO VERNOTICO E TORCHIAROLO**

Ἰοὺζοζῶπὸάυαὐαὐὐὐὐὐὐὐὐὐ

ELABORATO Ἰοὺζοζῶ	TITOLO PUTT/P-ATE
----------------------	----------------------

Responsabile Progetto: Prof. Giuseppe Cesario Calò

**Committente**



TG Energie rinnovabili S.r.l.  
 Ravenna via Zuccherificio n.10  
 P.IVA 02260730391

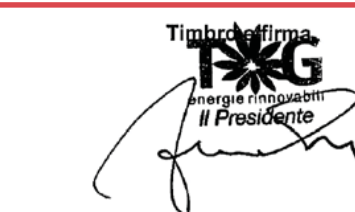

**Gruppo di progettazione**



COORDINAMENTO DEL SIA  
 ARKE' INGEGNERIA S.r.l.  
 Via Imperatore Tralano n. 4  
 TEL/FAX 080/2022423  
 e-mail: segreteria@arkeingegneria.it

PROF.ING. ALBERTO FERRUCCIO PICCINNI  
*(Ordine degli Ingegneri della Provincia di Bari n. 7288)*

ING. GIOACCHINO ANGARANO  
*(Ordine degli Ingegneri della Provincia di Bari n. 5970)*



GESTIONE DOCUMENTO	
Rif. DWG	Prot. n.
Disk/dir.	Data Prot.
N° revisione	N° edizione
Data revisione	Data edizione

Il presente documento è proprietà riservata di TG S.r.l. Ai sensi dell'art. 2575 C.C. è vietata la riproduzione, la pubblicazione e l'utilizzo senza espressa autorizzazione.

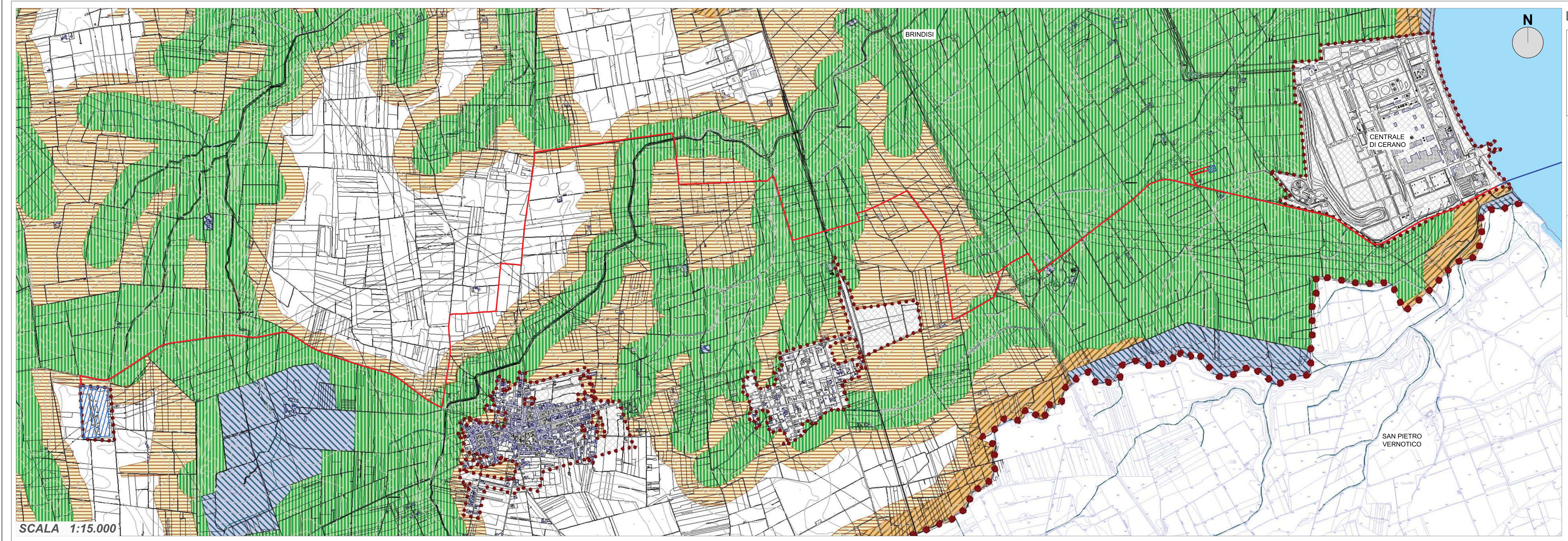

SCALA 1:15.000

**LEGENDA - AMBITI TERRITORIALI ESTESI**

- BASE DI PROGETTO**
- CAVIDOTTO A TERRA
  - CAVIDOTTO A MARE
  - CABINA DI CONSEGNA
  - STAZIONE TERNA

- BASI CARTOGRAFICHE**
- Mare Adriatico
  - Aerofotogrammetria
  - Limite comunale
  - Limite TERRITORI COSTRUITI
  - Area TERRITORI COSTRUITI

- AMBITI TERRITORIALI ESTESI**
- A eccezionale
  - B rilevante
  - C distinguibile
  - D relativo