



CENTRALE EOLICA OFFSHORE BRINDISI
PARCO EOLICO MARINO ANTISTANTE LE COSTE DI BRINDISI -
SAN PIETRO VERNOTICO E TORCHIAROLO

Ἰόνιος Πάρος Ἰούλιος Ἰούλιος Ἰούλιος

ELABORATO
 Ἰούλιος Ἰούλιος

TITOLO
PUTT/p - ATD
SISTEMA BOTANICO - VEGETAZIONALE - COLTURALE E
POTENZIALITA' FAUNISTICA

Committente

TG
 energie rinnovabili

TG Energie rinnovabili S.r.l.
 Ravenna via Zuccherificio n.10
 P.IVA 02260730391

Timbro e firma
 Il Presidente

Gruppo di progettazione

ARKE
 Ingegneria s.r.l.

COORDINAMENTO SIA

ARKE INGEGNERIA S.r.l.
 Via Imperatore Traiano n. 4
 TEL/FAX 080/2022423
 e-mail: segreteria@arkeingegneria.it

ELABORAZIONE DOCUMENTO A CURA DI

ING. ALBERTO FERRUCCIO PICCINNI

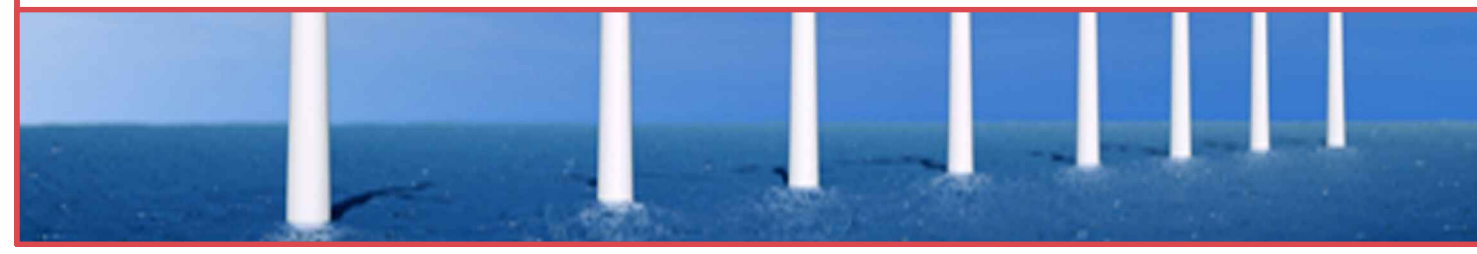

GESTIONE DOCUMENTO	
Ref. DWG	Prot. n.
Disk.dir.	Data Prot.
N° revisione	N° edizione
Data revisione	Data edizione

Il presente documento è proprietà riservata di TG S.r.l. Ai sensi dell'art. 2575 C.C. è vietata la riproduzione, la pubblicazione e l'utilizzo senza espressa autorizzazione.

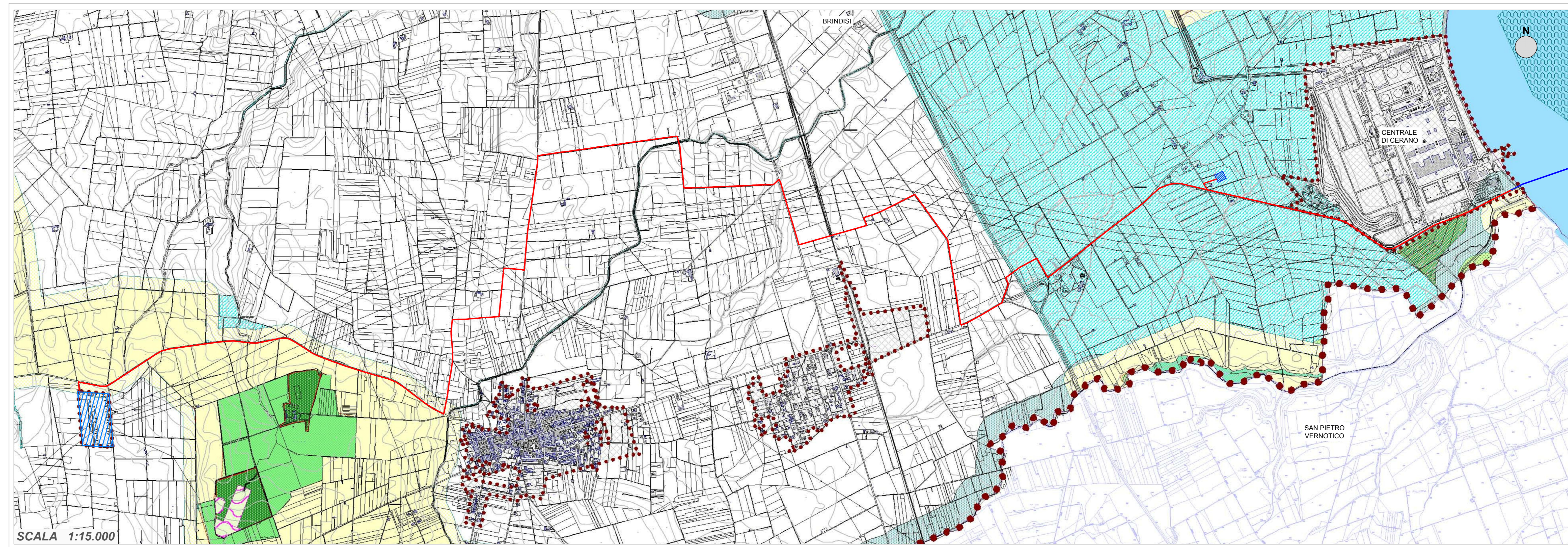

LEGENDA - BOTANICO-VEGETAZIONALE- COLTURALE E POTENZIALITÀ FAUNISTICA

BASE DI PROGETTO

- CAVIDOTTO A TERRA
- CAVIDOTTO A MARE
- CABINA DI CONSEGNA
- STAZIONE TERNA

BASI CARTOGRAFICHE

- Mare Adriatico
- Aerofotogrammetria
- Limite comunale
- Limite TERRITORI COSTRUITI
- Area TERRITORI COSTRUITI

SISTEMA BOTANICO-VEGETAZIONALE COLTURALE E DELLA POTENZIALITA' FAUNISTICA

Boschi e Macchie

- BOSCHI E MACCHIA
- BOSCHI E MACCHIA annessa
- BOSCHI E MACCHIA PERCORSI DA INCENDIO

Beni naturalistici

- BENI NATURALISTICI
- BENI NATURALISTICI SIC ZPS
- BENI NATURALISTICI fascia di protezione
- BENI NATURALISTICI annessa
- DECRETI GALASSO
- ZONE UMIDE
- ZONE UMIDE annessa
- AREE PROTETTE

Beni diffusi nel paesaggio agrario

- BENI DIFFUSI NEL PAESAGGIO AGRARIO