

PIANO REGOLATORE DEL PORTO DI TRIESTE

Aggiornamenti
 Data: 28.03.2014
 Delibera n. 35 del 28.03.2014 presa in Comune di Trieste e Autorità Portuale.
 Delibera n. 35 del 28.03.2014 presa in Comune di Trieste e Autorità Portuale.
 Deliberazione di Consiglio Portuale n. 72009 del 19.05.2009. Voto n. 150 del 21.05.10 del Consiglio Superiore dei Lavori Pubblici
 Ministero dell'Interno e della Tutela del Territorio e del Mare. Direzione Generale per la Valutazione Ambientale.
 U.p. n. 04/2014-001/005 del 06/04/2014 - Piano Regolatore Portuale di Trieste. Procedura di VIA integrati VAS ai sensi dell'art. 6 comma 3 ter del D.Lgs. 152/2006. Richiesta integrazioni

Giugno 2014

 AUTORITÀ PORTUALE DI TRIESTE Via Karl Ludwig von Brück 3 34143 Trieste www.porto.trieste.it	Responsabile Unico del Procedimento Ing. Eric Marcone	Firma
	Elaborazione del Piano Regolatore Portuale Fino a luglio 2014 elaborazione: Segretario Generale II, Walter Sinigaglia Fino al 2010 elaborazione: Segretario Generale dott. Matteo Corbelli	Firma
	Segreteria Tecnica Operativa Dott. Sergio Nardini Arch. Giulia Zolla	Firma

Elaborazione:		
Mandataria TECHNITAL S.p.A. Technital S.p.A. Via Cassero d'Adda 2711 - Milano	Elaborazione definitiva e redazione degli elaborati del Piano Regolatore Portuale TECHNITAL S.p.A. Ing. Francesco Mattarolo Ing. Enrico Cantoni Ing. Alessio Rosini Dott.ssa Chiara Paneghetti	Firma
 ACQUATECNO S.r.l. Acquatecno S.r.l. Via Genta 15 - 00185 Roma	ACQUATECNO S.r.l. Arch. Vittoria Biego Dott.ssa Sara Scrimieri	Firma

VIABILITA' STRADALE, FERROVIARIA PORTUALE E PERIPORTUALE STATO ATTUALE

Scala: 1:10.000

Sezione: 0.C

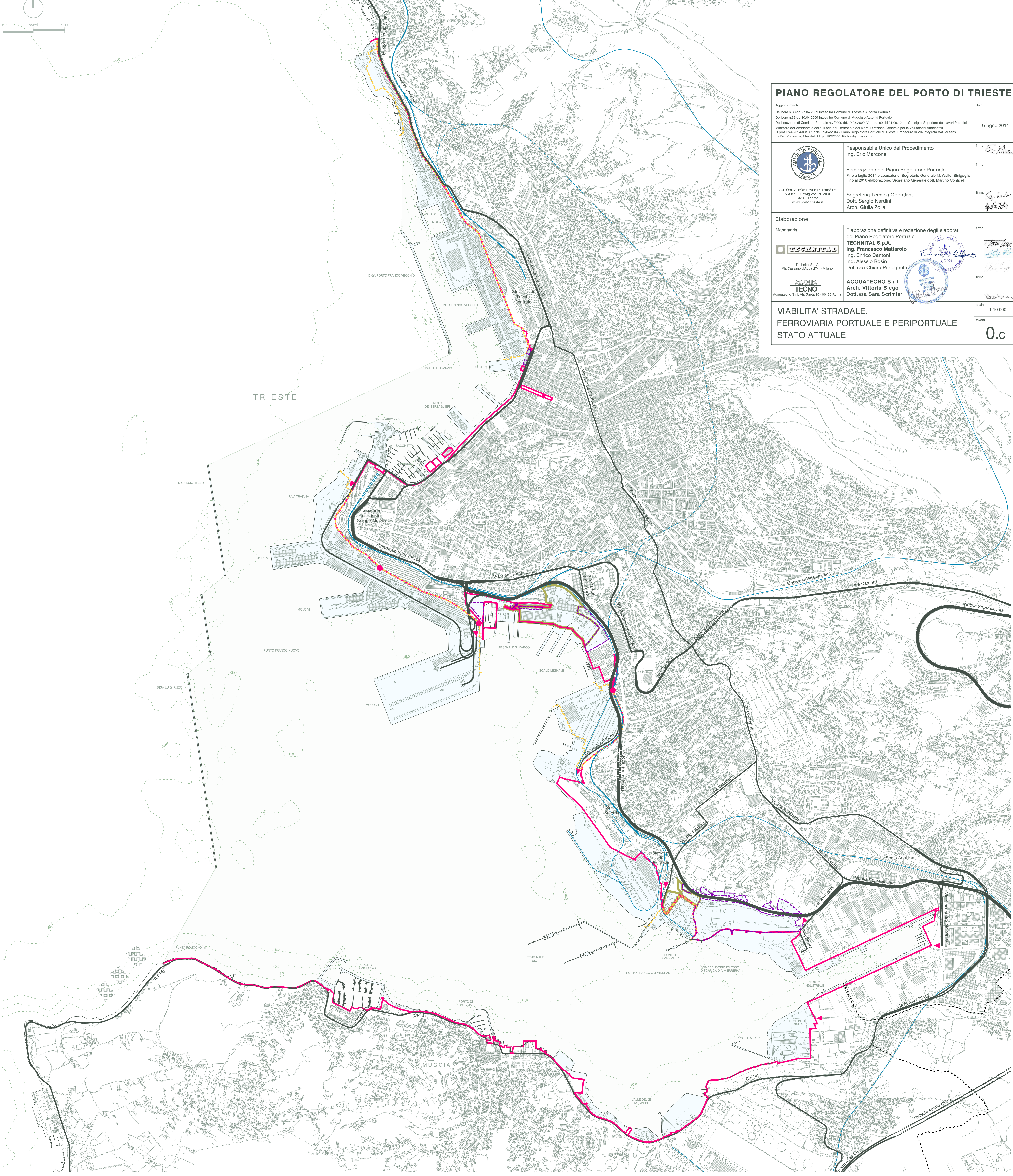

Legenda

	Confini amministrativi comunali
	Ambito portuale
	Limite circoscrizione territoriale di competenza dell'APT Decreto del Ministero dei Trasporti e della Navigazione del 06/04/1994
	Limite aree patrimoniali
	Limite superiori 'Aree delle attività marittime e della logistica' - L. n. 10, Porto Nuovo, P.R.G.C. Trieste
	Limite doganale
	Acque del Porto di Trieste - Capitaneria di Porto di Trieste, Ordinanza n. 69/2001
	Viabilità stradale esistente
	Extraportuale
	Portuale
	Accessi / Varchi stradali portuali
	Viabilità ferroviaria esistente
	Varchi ferroviari