

# PIANO REGOLATORE DEL PORTO DI TRIESTE

Aggiornamenti  
 Delibera n. 36 del 27.04.2009 presa in Comune di Trieste e Autorità Portuale,  
 Delibera n. 35 del 04.04.2009 presa in Comune di Muggia e Autorità Portuale,  
 Deliberazione di Comitato Portuale n. 7/2009 del 15.05.2009, Voto n. 150 del 21.05.10 del Consiglio Superiore dei Lavori Pubblici  
 Ministero dell'Interno e della Tutela del Territorio e del Mare, Direzione Generale per la Valutazione Ambientale,  
 U.p. n. 04/2014-001/005 del 06/04/2014 - Piano Regolatore Portuale di Trieste, Procedura di VA integrati VAS ai sensi  
 dell'art. 6 comma 3 ter del D.Lgs. 152/2006. Richiesta integrazioni

Giugno 2014

|  |   |           |
|--|---|-----------|
| <br>AUTORITÀ PORTUALE DI TRIESTE<br>Via Karl Ludwig von Brück 3<br>34143 Trieste<br>www.porto.trieste.it | Responsabile Unico del Procedimento<br>Ing. Eric Marcone  | Firma<br> |
|  | Elaborazione del Piano Regolatore Portuale<br>Fino al 2010 elaborazione: Segretario Generale I.I. Walter Sinigaglia<br>Fino al 2010 elaborazione: Segretario Generale dott. Matteo Corbelli | Firma<br> |
|  | Segreteria Tecnica Operativa<br>Dott. Sergio Nardini<br>Arch. Giulia Zolla  | Firma<br> |

|   |   |           |
|---|---|-----------|
| Elaborazione:   |   |           |
| Mandataria<br><br>TECHNITAL S.p.A.<br>Via Cassero d'Adda 2711 - Milano<br>Technital S.p.A.<br>Acquedro S.r.l. Via Getta 15 - 00185 Roma | Elaborazione definitiva e redazione degli elaborati<br>del Piano Regolatore Portuale<br><b>TECHNITAL S.p.A.</b><br>Ing. Francesco Mattarolo<br>Ing. Enrico Cantoni<br>Ing. Alessio Rosini<br>Dott.ssa Chiara Paneghetti | Firma<br> |
|   | <b>ACQUATECNO S.r.l.</b><br>Arch. Vittoria Biego<br>Dott.ssa Sara Scrimieri   | Firma<br> |

REGIME DELLE AREE  
 STATO ATTUALE

Scala: 1:10.000  
 Foglio: 2

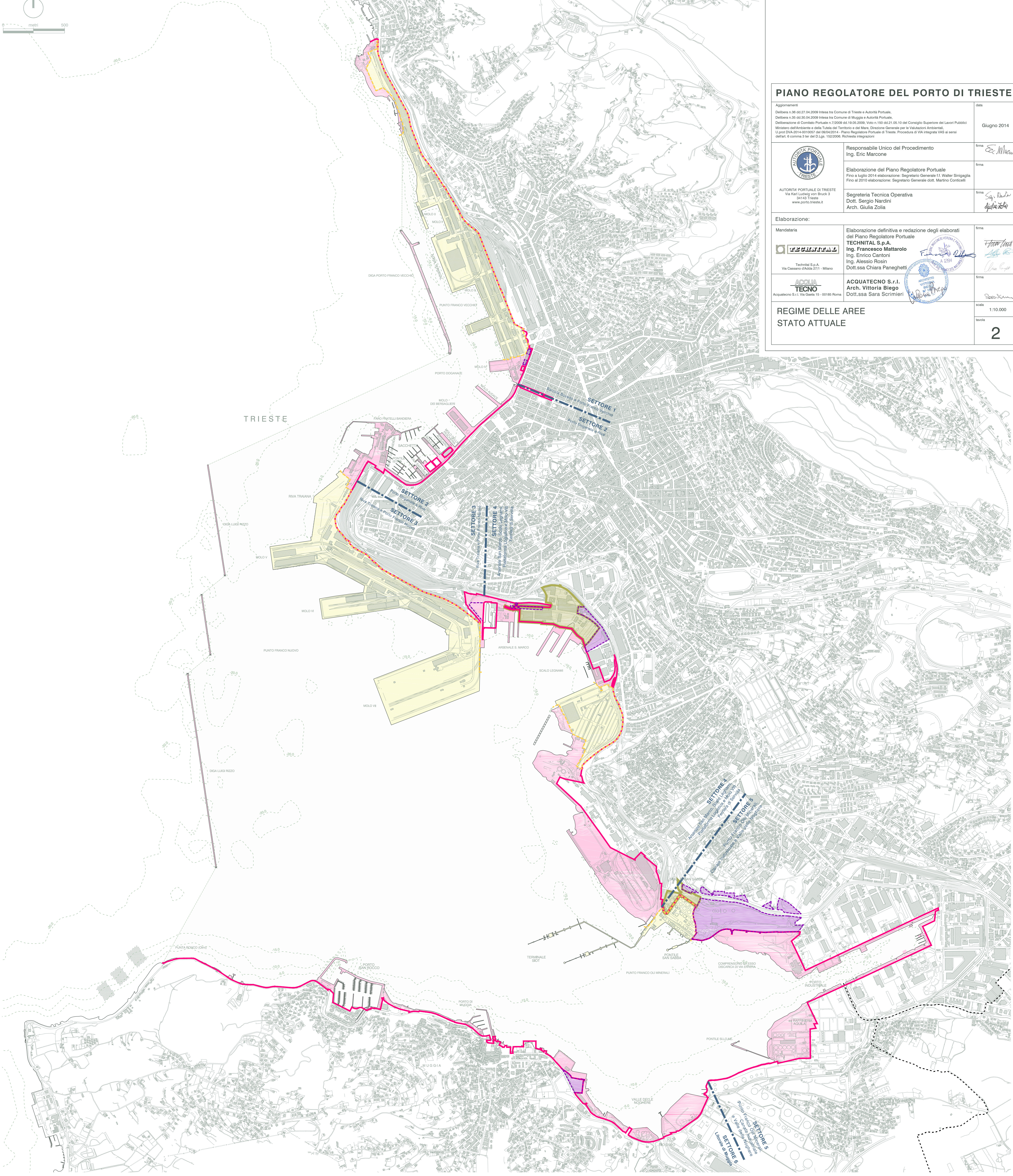

- Legenda**
- Confini amministrativi comunali
  - Ambito portuale
  - Limite circoscrizione territoriale di competenza dell'APT  
Decreto del Ministero dei Trasporti e della Navigazione del 06/04/1994
  - Limite aree patrimoniali
  - Limite ulteriori "Aree delle attività marittime e della logistica" - L.1a, Porto Nuovo, P.R.G.C. Trieste
  - Limite doganale
  - Settori portuali
  - Acque del Porto di Trieste - Capitaneria di Porto di Trieste, Ordinanza n. 66/2001
  - Area demaniale
  - Area patrimoniale
  - Area doganale
  - Ulteriori "Aree delle attività marittime e della logistica" - L.1a, Porto Nuovo, P.R.G.C. Trieste