PIANO REGOLATORE DEL PORTO DI TRIESTE

Aggiornamenti Delibera n.36 dd.27.04.2009 Intesa tra Comune di Trieste e Autorità Portuale, Delibera n.35 dd.30.04.2009 Intesa tra Comune di Muggia e Autorità Portuale, Deliberazione di Comitato Portuale n.7/2009 dd.19.05.2009, Voto n.150 dd.21.05.10 del Consiglio Superiore dei Lavori Pubblici Ministero dell'Ambiente e della Tutela del Territorio e del Mare, Direzione Generale per le Valutazioni Ambientali, U.prot DVA-2014-0010057 del 09/04/2014 - Piano Regolatore Portuale di Trieste. Procedura di VIA integrata VAS ai sensi dell'art. 6 comma 3 ter del D.Lgs. 152/2006. Richiesta integrazioni		data Giugno 2014
AUTORITA' PORTUALE DI TRIESTE Via Karl Ludwig von Bruck 3 34143 Trieste www.porto.trieste.it	Responsabile Unico del Procedimento Ing. Eric Marcone	firma
	Elaborazione del Piano Regolatore Portuale Fino a luglio 2014 elaborazione: Segretario Generale f.f. Walter Sinigaglia Fino al 2010 elaborazione: Segretario Generale dott. Martino Conticelli	firma
	Segreteria Tecnica Operativa Dott. Sergio Nardini Arch. Giulia Zolia	firma
Elaborazione:		
Mandataria Technital S.p.A. Via Cassano d'Adda 27/1 - Milano	Elaborazione definitiva e redazione degli elaborati del Piano Regolatore Portuale **TECHNITAL S.p.A.** **Ing. Francesco Mattarolo** Ing. Enrico Cantoni Ing. Alessio Rosin Dott.ssa Chiara Paneghetti	firma
ACQUA TECNO Acquatecno S.r.l. Via Gaeta 15 - 00185 Roma	**ACQUATECNO S.r.l.** **Arch. Vittoria Biego** Dott.ssa Sara Scrimieri	firma
CASSE DI COLMATA ED ESCAVI ASSETTO DI PIANO		scala 1:10.000 tavola 8

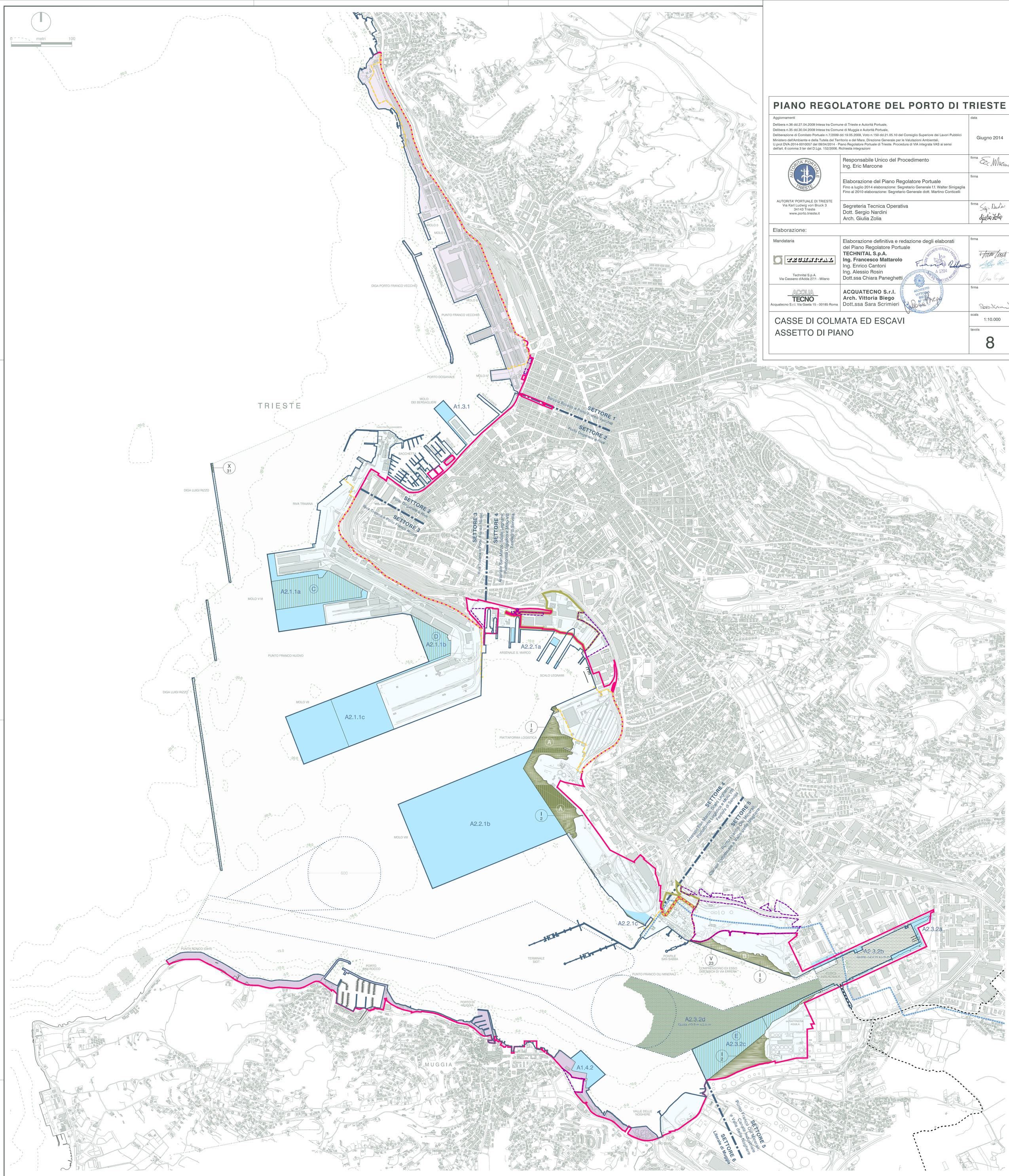

Bilancio escavi / riempimenti

Cassa di colmata	Superficie *(m²)*	Altezza media *(m s.l.m.m.)*	Volume *(m³)*
A	162.000	- 6.80	1.100.000
B	47.800	- 3.50	150.000
C	126.300	- 14.50	1.870.000
D	46.500	- 15.00	700.000
E	171.200	- 8.00	1.369.600
Totale:			**5.189.600**

Dragaggio *(m s.l.m.m.)*	Superficie *(m²)*	Altezza media *(m)*	Volume *(m³)*
- 12.00	155.000	- 3.00	465.000
- 13.00	417.000	- 1.10	458.700
Totale:			**923.700**

Opere P.R.P. vigente da eseguire

- **X 31** Settore 3 - Prolungamento della diga antistante la Riva Traiana
- **I 2** Settore 4 - Interramento in zona ex-Italsider - Piattaforma Logistica
- **I 2** Settore 5 - Interramento di uno specchio acqueo di circa 270.000 m² nella zona ex-Esso
- **I 2** Settore 5 - Interramento di uno specchio acqueo di fronte alla ex-Raffineria Aquila
- **V 23** Settore 5 - Costruzione di un impianto di degasificazione

Opere P.R.P. proposto

- **A1.3.1** Settore 2 - Molo Bersaglieri - Ampliamento
- **A2.1.1a** Settore 3 - Moli V e VI - Unione
- **A2.1.1b** Settore 3 - Piattaforma a Nord del Molo VII - Realizzazione
- **A2.1.1c** Settore 3 - Molo VII - Ampliamento
- **A2.2.1a** Settore 4 - Arsenale San Marco - Sistemazioni varie
- **A2.2.1b** Settore 4 - Molo VIII - Realizzazione
- **A2.2.1c** Settore 4 - Centro Servizi Portuali - Realizzazione
- **A2.3.2a** Settore 5 - Banchinamento sponde Canale Industriale
- **A2.3.2b** Settore 5 - Canale Industriale - Escavo fondale a quota -12.0 m s.l.m.m.
- **A2.3.2c** Settore 5 - Terminal Ro-Ro Noghere - Realizzazione
- **A2.3.2d** Settore 5 - Terminal Ro-Ro Noghere - Escavo fondale a quota -13.0 m s.l.m.m
- **A1.4.2** Settore 6 - Ampliamento strutture e spazi disponibili - Realizzazione opere a mare per la nautica da diporto

Casse di colmata

- **A** Settore 4 - Piattaforma Logistica
- **B** Settore 5 - Interramento di uno specchio acqueo nella zona ex-Esso
- **C** Settore 3 - Unione Moli V e VI
- **D** Settore 3 - Realizzazione Piattaforma a Nord del Molo VII
- **E** Settore 5 - Completamento banchinamento Terminal Ro-Ro Noghere

Legenda

- Confini amministrativi comunali

Ambito portuale

- Limite circoscrizione territoriale di competenza dell'APT Decreto del Ministero dei Trasporti e della Navigazione del 06/04/1994
- Limite aree patrimoniali
- Limite ulteriori "Aree delle attività marittime e della logistica" - L1a, Porto Nuovo, P.R.G.C. Trieste
- Limite doganale
- Acque del Porto di Trieste - Capitaneria di Porto di Trieste, Ordinanza n. 69/2001
- Settori portuali
- Linea di nuova configurazione portuale
- Zona omogenea portuale L - Variante al Piano Regolatore Portuale per l'Ambito del Porto Vecchio PV (approvato con decreto del Presidente della Regione Autonoma Friuli Venezia Giulia in data 10/09/2007 e successivamente pubblicata sul BUR n°41 in data 10/10/2007)
- Variante urbanistica generale n°31 al Piano regolatore Generale di Muggia 31 Marzo 2014
- Oleodotto