Aggiornamenti Settembre 2014

PIANO REGOLATORE DEL PORTO DI TRIESTE (Giugno 2014)
Studio Ambientale Integrato (Rev.1)

AUTORITA' PORTUALE DI TRIESTE
via Karl Ludwig von Bruck 3
34143 Trieste
www.porto.trieste.it

Elaborazione del Piano Regolatore Portuale
Fino a luglio 2014 elaborazione: Segretario Generale f.f. Walter Sinigaglia
Fino al 2010 elaborazione: Segretario Generale dott. Martino Conticelli

firma

R.U.P.
Ing. Eric Marcone

firma

TECHNITAL Via Valtellina 27/1 20159 Milano
ACQUA TECNO Acquatecno Via Salaria 15 00185 Roma

firma

QUADRO DI RIFERIMENTO PROGETTUALE
AZZONAMENTO FUNZIONALE DI PIANO
ASSETTO DI PIANO

scala 1:10.000

tavola 6

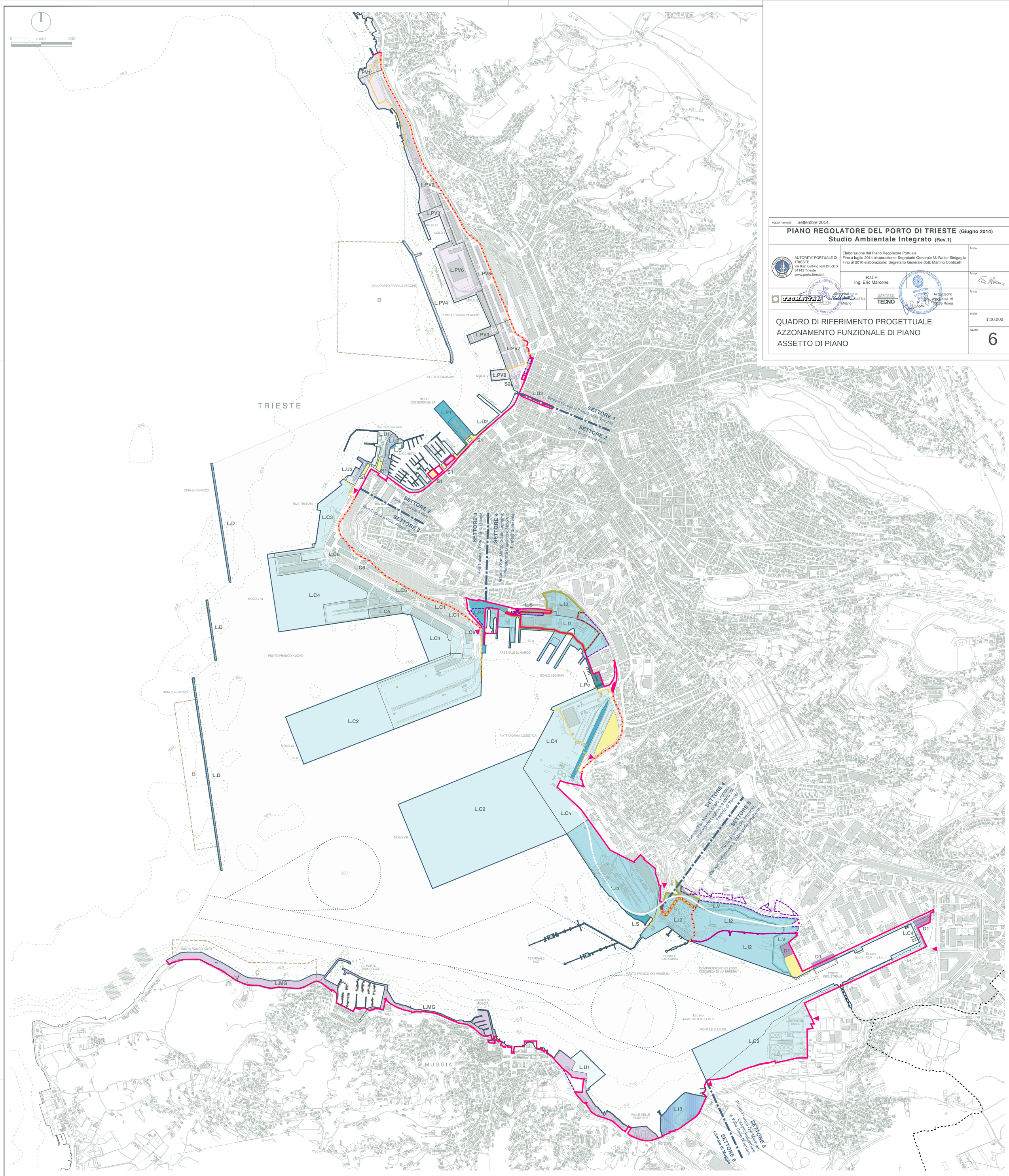

L.MG Variante urbanistica generale n°31 al Piano regolatore Generale di Muggia 31 Marzo 2014

L.PV Zona omogenea portuale L - Variante al Piano Regolatore Portuale per l'Ambito del Porto Vecchio PV (approvato con decreto del Presidente della Regione Autonoma Friuli Venezia Giulia in data 10/09/2007 e successivamente pubblicata sul BUR n°41 in data 10/10/2007)

L.PV1 Comparti funzionale: Zona A - Art. 42 delle NTA
Funzione caratterizzante: Diportistica a carattere sportivo
Funzioni ammesse: Attività di carattere associativo ricreativo, balneare e servizi al diporto

L.PV2 Comparto funzionale: Zona B - art. 43 delle NTA
Funzione caratterizzante: ricettiva
Funzioni ammesse: Artigianali di servizio, attività produttive legate alla nautica, commerciale al minuto, direzionale, espositiva, formazione/ricerca, intrattenimento, parcheggio e servizi al diporto

L.PV3 Comparto funzionale: Zona C (C1-C2) - Art. 44 delle NTA
Funzione caratterizzante: Nautica da diporto
Funzioni ammesse: Artigianale di servizio, attività produttive legate alla nautica, commerciale al minuto, espositiva, ricettiva e servizi al diporto

L.PV4 Comparto funzionale: Zona D - Art. 46 delle NTA
Funzione caratterizzante: Protezione alla costa

L.PV5 Comparti funzionale: Zona E - Art. 47 delle NTA
Funzione caratterizzante: Formazione/ricerca
Funzioni ammesse: Attività produttive legate alla nautica, artigianali di servizio, commerciale al minuto, espositiva, intrattenimento, parcheggio, ricettiva, scuole ed istituti universitari, servizi alla attività scolastiche e universitarie

L.PV6 Comparto funzionale: Zona F - Art. 47 delle NTA
Funzione caratterizzante: Portuale commerciale
Funzioni ammesse: Tutte le funzioni previste dell'art. 5.11.1 L1a - zona per i traffici portuali delle Norme tecniche di attuazione del Vigente PRGC

L.PV7 Comparto funzionale: Zona G - Art. 48 delle NTA
Funzione caratterizzante: Terminale traghetti
Funzioni ammesse: Commerciale al minuto, intrattenimento e servizi al diporto

L.PV8 Comparto funzionale: Zona H - Art. 49 delle NTA
Funzione caratterizzante: Direzionale
Funzioni ammesse: Artigianale di servizio, commerciale al minuto, parcheggio e ricettiva

Zona omogenea portuale L - commerciale C
- L.C1 Portuale commerciale - Merci convenzionali
- L.C2 Portuale commerciale - Contenitori Lo-Lo
- L.C3 Portuale commerciale - Ro-Ro
- L.C4 Portuale commerciale - Mista
- L.C5 Portuale commerciale - Rinfuse solide
- L.C6 Portuale commerciale - Logistica

Zona omogenea portuale L - Industriale I
- L.I1 Portuale industriale - Cantieristica navale
- L.I2 Portuale industriale - Prodotti petroliferi o energetici
- L.I3 Portuale industriale - Prodotti industriali, artigianali e servizi

Zona omogena portuale L - Passeggeri P
- L.P1 Portuale passeggeri - Crociere
- L.P2 Portuale passeggeri - Traghetti passeggeri e merci

Zona omogena portuale L - Pesca professionale Pe
- L.Pe Portuale Pesca professionale

Zona omogena portuale L - Urbana U
- L.U1 Portuale urbana - Nautica da diporto
- L.U2 Portuale urbana - Rive
- L.U3 Portuale urbana -Balneazione e servizi connessi

Zona omogena portuale L - Servizi portuali S
- L.S Portuale - Servizi portuali

Zona omogena portuale L - Protezione specchi acquei portuali D
- L.D Portuale - Protezione specchi acquei portuali

Siti riproduttivi e corridoi ecologici naturali V

Funzione D1 - Attività produttive industriali ed artigianali di interesse regionale
PRGC di Trieste

Funzione S1 - Attrezzature per la viabilità ed i trasporti
PRGC di Trieste

Funzione S6 - Servizi tecnologici
PRGC di Trieste

Legenda

- Confini amministrativi comunali
- **Ambito portuale**
- Limite circoscrizione territoriale di competenza dell'APT Decreto del Ministero dei Trasporti e della Navigazione del 06/04/1994
- Limite aree patrimoniali
- Limite doganale
- Limite ulteriori "Aree delle attività marittime e della logistica" - L1a, Porto Nuovo, P.R.G.C. Trieste
- Acque del Porto di Trieste - Capitaneria di Porto di Trieste, Ordinanza n. 69/2001
- Settori portuali
- Linea di nuova configurazione portuale
- Viabilità stradale esistente
- Extraportuale
- Viabilità stradale di progetto
- Portuale
- Accessi / Varchi stradali portuali
- Viabilità ferroviaria esistente
- Viabilità ferroviaria di progetto
- Limite specchi acquei concessi al 2014
- Pesca professionale - Capitaneria di Porto di Trieste, Ordinanza n. 12/2009
- Ambiti non residenziali soggetti a pianificazione attuativa