

Aggiornamenti Settembre 2014

### PIANO REGOLATORE DEL PORTO DI TRIESTE (Giugno 2014)

Studio Ambientale Integrato (Rev.1)

<p>AUTORITÀ PORTUALE DI TRIESTE Via Karl Ludwig von Bruck 3 34143 Trieste www.porto.trieste.it</p>	<p>Elaborazione del Piano Regolatore Portuale Fino a luglio 2014 elaborazione: Segretario Generale f.f. Walter Sinigaglia Fino al 2010 elaborazione: Segretario Generale dott. Marino Coricatti</p>	<p>firma</p>
	<p>R.U.P. Ing. Eric Marcone</p>	<p>firma</p>
<p>TECNO</p>	<p>Accompagnamento Allegato 15 10185 Roma</p>	<p>firma</p>

QUADRO DI RIFERIMENTO PROGETTUALE  
AMBITO CIRCOSCRIZIONE PORTUALE  
E REGIME DELLE AREE - ASSETTO DI PIANO

scala 1:10.000

7

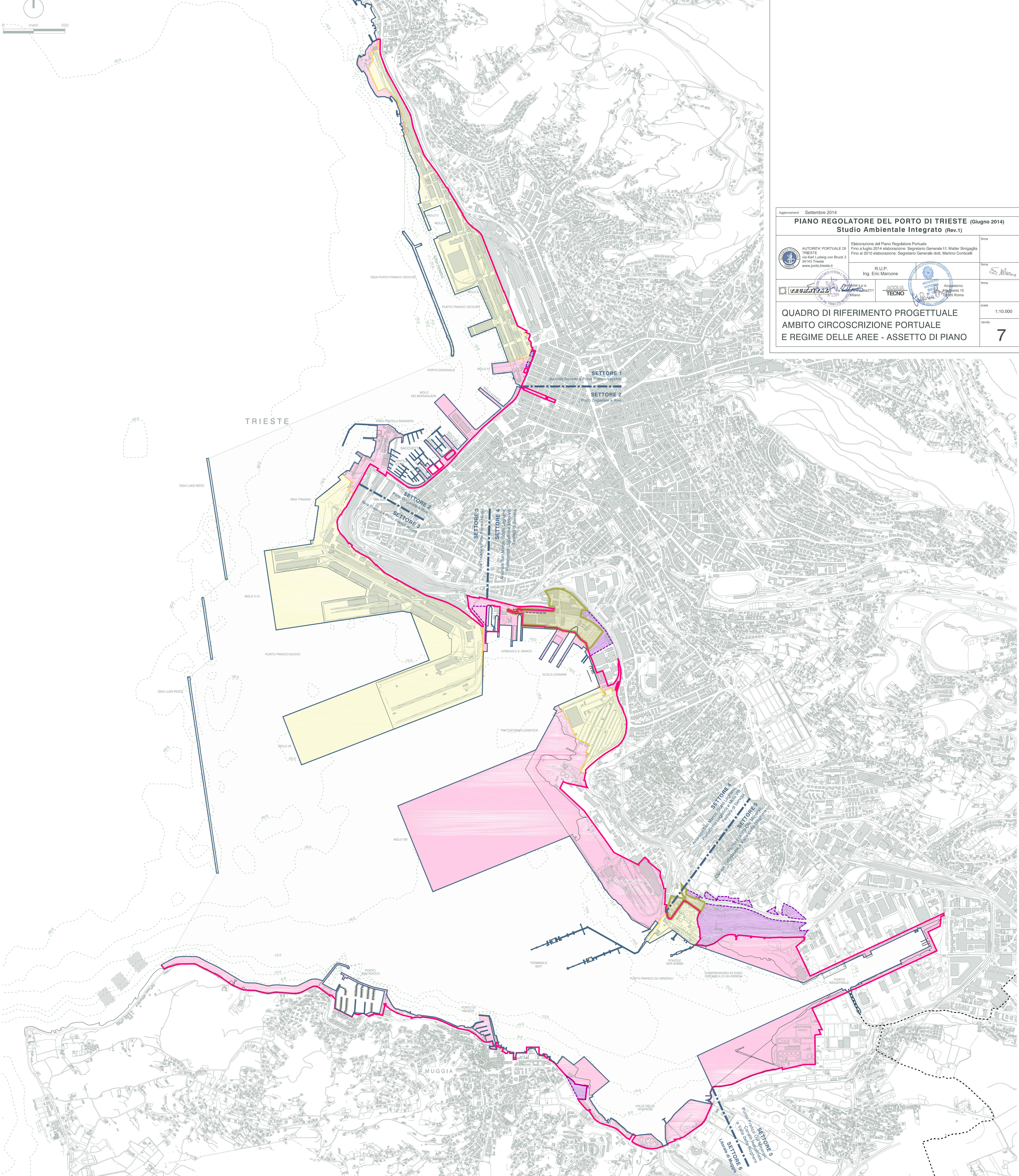

- Legenda**
- Confini amministrativi comunali
  - Ambito portuale
  - Limite circoscrizione territoriale di competenza dell'APT  
Decreto del Ministero dei Trasporti e della Navigazione del 06/04/1994
  - Limite aree patrimoniali
  - Limite ulteriori "Aree delle attività marittime e della logistica" - L.1a, Porto Nuovo, P.R.G.C. Trieste
  - Limite doganale
  - Settori portuali
  - Acque del Porto di Trieste - Capitaneria di Porto di Trieste, Ordinanza n. 69/2001
  - Linea di nuova configurazione portuale
  - Area demaniale
  - Area patrimoniale
  - Area doganale
  - Ulteriori "Aree delle attività marittime e della logistica" - L.1a, Porto Nuovo, P.R.G.C. Trieste