

- Legenda**
- ⊕ Localizzazione aereo generatori
  - ▨ superfici di intervento piste
  - ▨ superfici di intervento piazzole
  - ▨ buffer superfici piazzole (7 metri)
  - ▨ individuazione superfici (segnaposto)
- Tipologie Forestali (Regione Liguria - agg. 2013)**
- RL - TIPI FORESTALI ANNO 2013 [SHP]
- ▨ non attribuito
  - ▨ non classificabile causa danno provocato incendio recente
  - ▨ rimboschimenti
  - ▨ querceti di rovere e roverella
  - ▨ pinete montane
  - ▨ pinete costiere e mediterranee
  - ▨ orno - ostrieti
  - ▨ arbusteti e macchie mediterranee
  - ▨ boschi di latifoglie mesofile
  - ▨ leccete
  - ▨ lariceti
  - ▨ formazioni riparie
  - ▨ faggete
  - ▨ cespuglieti
  - ▨ cerrete
  - ▨ castagneti
  - ▨ bosciaglie pioniere e di invasione
  - ▨ arbusteti montani, collinari e subalpini
  - ▨ abetine di abete bianco

Provincia di Savona  
Comune di Cairo Montenotte  
Comune di Cengio

**PARCO EOLICO MONTE CERCHIO  
RELAZIONE SPECIALISTICA**

Il Committente: Windtek Sede Legale: Corso Vercelli n.10 10152 - Torino (TO) P.IVA e C.F.: 12930940015

TAVOLA DI INQUADRAMENTO	I Progettisti
<b>T1.2 - TIPOLOGIE FORESTALI</b>	
Integrazioni a seguito richieste Regione Liguria - Direzione Generale Ambiente (Prot. MASE_2024-0023427)	Dott. For. Marco Calandri Dott. For. Luca Malcotti Dott. Agr. Lucia Minoia
SCALA: 1:8'000 FORMATO: A1 REVISIONE: REV02-24MC - LUGLIO 2024	

DATA	EMIS	AGGIORNAMENTO	DATA	CONTR.	DATA	AUTOR.
10/2023	MC	Aggiornamento 01	07/2024	MC	07/2024	MC

Commissa	Tip. impianto	Fase Progetto	Disciplina	Tip. Doc.	Titolo	N. Elab.	REV
MCDCS23_01	EO	DE	FD	T	09	T1-2	REV02-24MC

RICERCA, SVILUPPO E COORDINAMENTO IMPIANTI EOLICI E FOTOVOLTAICI A CURA DI:  
 EMME CONSULTING S.p.A. Sede Amministrativa e Operativa via Benessia, 14 12100 Cuneo (CU) tel. 335.6012098 e-mail: emmescria@gmail.com Geom. Domenico Bresciano

ANALISI VEGETAZIONALE A CURA DI:  
I Tecnici: Coord. gruppo di progettazione: Dott. For. Marco Calandri Collaboratori: Dott. For. Luca Malcotti - ODAF NO - VCO n° 136 Dott. Agr. Lucia Minoia - ODAF NO - VCO n° 165

Sede Amministrativa Via Coronata n.28 - 12045 Fossano (CN) tel. 339.5716741, email: marco.calandri@progetti.it



Base Cartografica  
Carta Tecnica Regionale  
Regione Liguria - agg. 2023

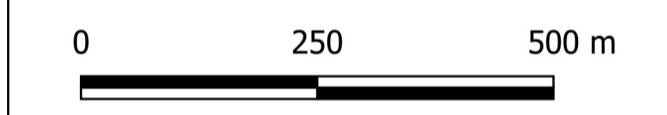

Scale Mappe - 1:8'000  
Scala mappa posizionamento - 1:250'000