

MAPPA INTERVISIBILITA'
AEROGENERATORE 2
scala 1:100.000

ESTRATTO ORTOFOTO PARCO
EOLICO MONTE CERCHIO

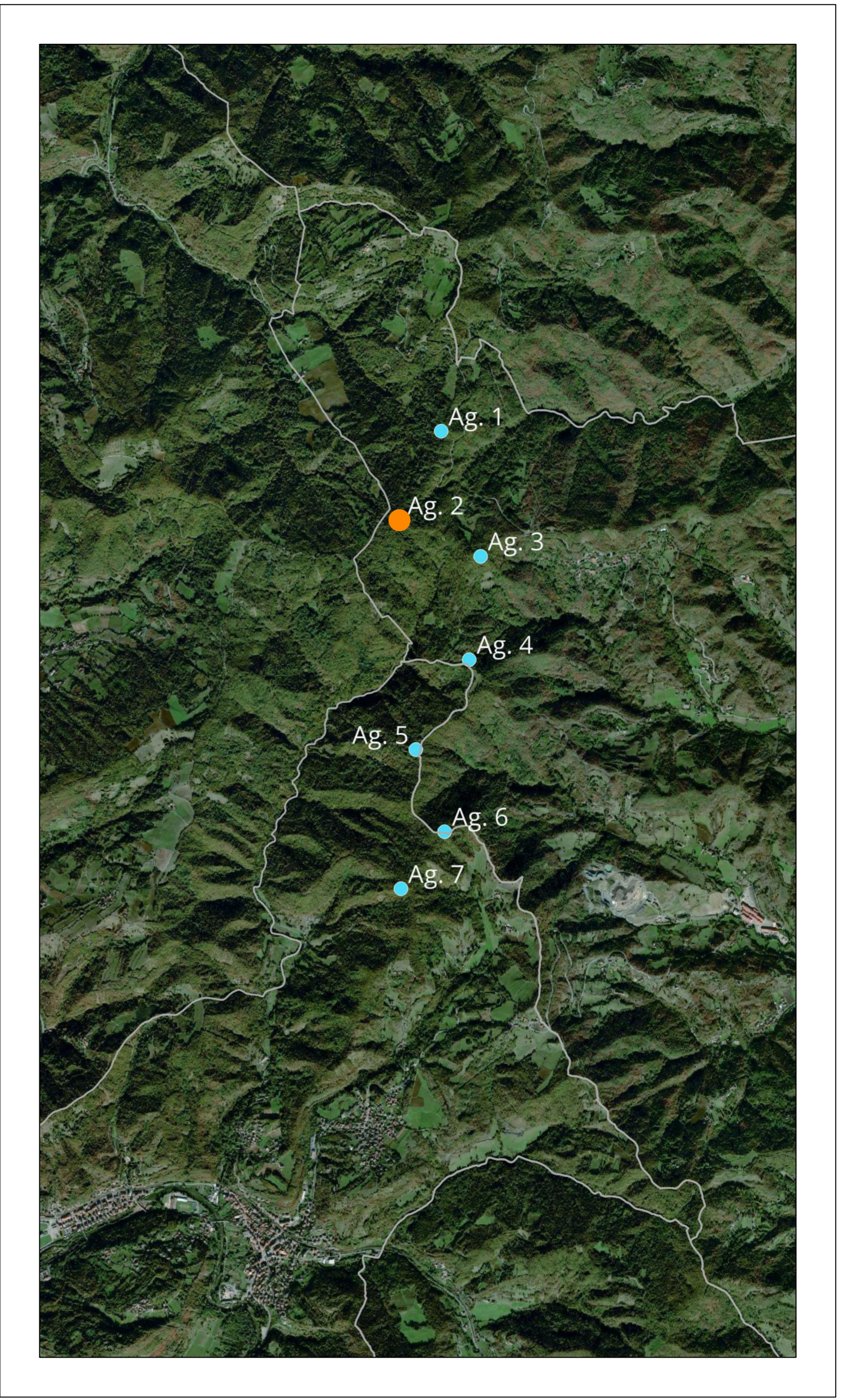
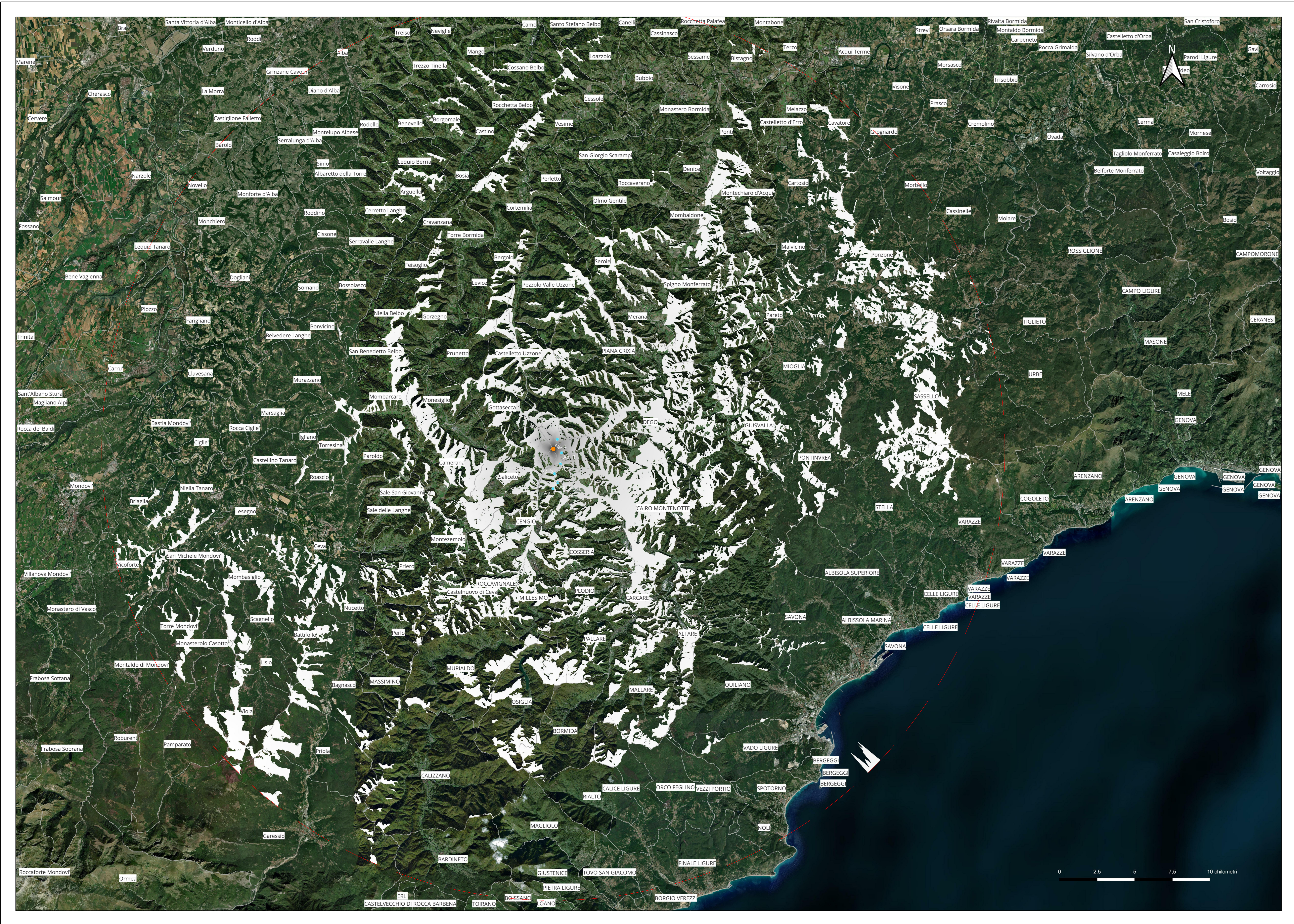

NOTA BENE: SISTEMA DI RIFERIMENTO WGS84/UTM32 EPSG:32632

SISTEMA DI RIFERIMENTO: WGS84/UTM32 EPSG:32632
RAGGIO STUDIO INTERVISIBILITA': 30 km
SOFTWARE UTILIZZATO: Qgis 3.36 Maidenhead

**PARCO EOLICO
MONTE CERCHIO**

Il Committente: Windtek Sede Legale: Corso Vercelli n. 10 10152, Torino (TO) P.IVA e C.F. 1293940015

Oggetto: **INTERVISIBILITA'**
Titolo: **INTERVISIBILITA' AEROGENERATORE 2**

Il Progettista: Ing. Silvio Mario Bauducco

Data	Emis.	Aggiornamento	Data	Contr.	Data	Autor.	SCALA: 1:100.000
04/2024	FO	Emissione	04/2024	MP	04/2024	SMB	FORMATO: A0
							APRILE 2024

Commissa: 22102 Tip. Impianto: EO Fase Progetto: DE Disciplina: SIA Tip. Doc.: D Titolo: 03 N. Elab.: 0002 REV: B

RICERCA, SVILUPPO E COORDINAMENTO IMPIANTI EOLICI E FOTVOLTAICI A CURA DI:

EMME CONSULTING S.p.A. Sede Amministrativa e Operativa: via Benvenuto, 14 11100, Cuneo (CN) tel. 0171 652113 - 011 6659915 - email: amministrazione@emmec.it Sede Operativa Torino - via Marconi, 27 10124, Moncalieri (TO) Sede Operativa Genova - via Bandiera, 24 16121, Genova (GE)

PROGETTAZIONE EDILE, AMBIENTALE, STRUTTURALE ED IMPIANTISTICA A CURA DI:

BAUTEL S.p.A. Sede Amministrativa: via Marconi, 27 10124, Moncalieri (TO) tel. 011 6652113 - 011 6659915 - email: amministrazione@bautel.it Sede Operativa Torino - via Marconi, 27 10124, Moncalieri (TO) Sede Operativa Genova - via Bandiera, 24 16121, Genova (GE)

I Tecnici: **EMME CONSULTING** S.p.A. Coor. gruppo di progettazione: Ing. Silvio Mario Bauducco

Collaboratori: Geom. Benozzi Emanuele Per. Ing. Biasini Emanuele Arch. Occhiuto Felice Arch. Ostino Paolo Arch. Pileri Martina

Geom. Domenico Bresciano

File: Monte Cerchio tavola intervisibilita 02.dwg

TUTTI I DIRITTI SONO RISERVATI - Questo documento è di proprietà esclusiva del progettista ed è redatto su quale è riservato ogni diritto. Per questo documento non può essere copiato, riprodotto, comunicato o divulgato ad altri o usato in qualsiasi maniera, nemmeno per fini sperimentali, senza autorizzazione scritta dallo stesso progettista.