

MAPPA INTERVISIBILITA'
AEROGENERATORE 3
scala 1:100.000

ESTRATTO ORTOFOTO PARCO
EOLICO MONTE CERCHIO

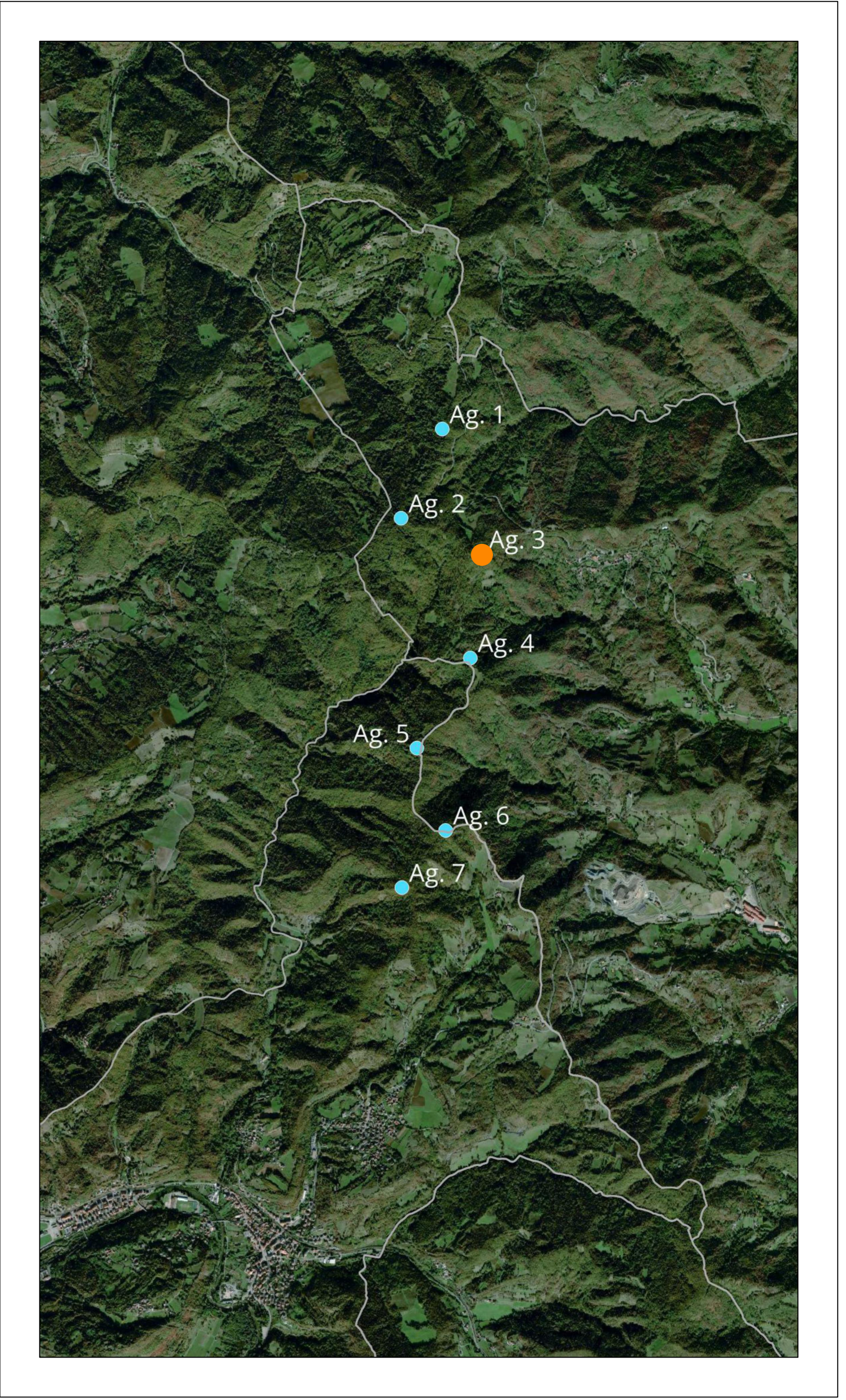
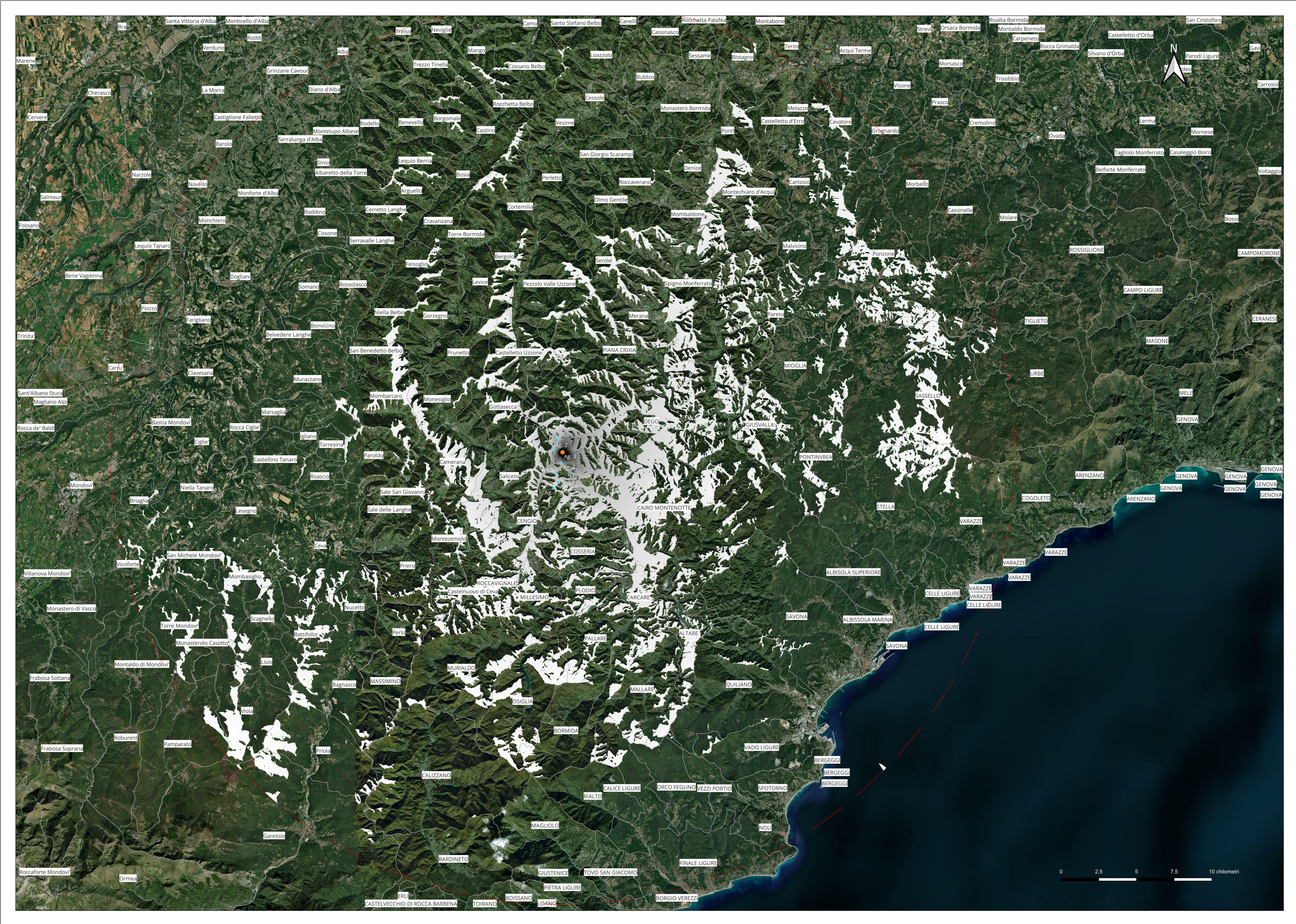

NOTA BENE: SISTEMA DI RIFERIMENTO WGS84/UTM32 EPSG:32632

SISTEMA DI RIFERIMENTO: WGS84/UTM32 EPSG:32632
RAGGIO STUDIO INTERVISIBILITA': 30 km
SOFTWARE UTILIZZATO: Qgis 3.36 Maidenhead

**PARCO EOLICO
MONTE CERCHIO**

Il Committente: Windtek Sede Legale: Corso Vercelli n. 10
10152, Torino (TO) P.IVA e C.F. 1293940015

Oggetto: **INTERVISIBILITA'**
Titolo: **INTERVISIBILITA' AEROGENERATORE 3**

Il Progettista: Ing. Silvio Mario Bauducco

Data	Emis.	Aggiornamento	Data	Contr.	Data	Autor.
04/2024	FO	Emissione	04/2024	MP	04/2024	SMB

SCALA: 1:100.000
FORMATO: A0
APRILE 2024

Commessa	Tip. Impianto	Fase Progetto	Disciplina	Tip. Doc.	Titolo	N. Elab.	REV
22102	EO	DE	SIA	D	03	0003	B

RICERCA, SVILUPPO E COORDINAMENTO IMPIANTI EOLICI E FOTVOLTAICI A CURA DI:
EMME CONSULTING
Sede Amministrativa e Operativa: via Benvenuto, 14 11024 Moncalieri (TO) tel. 011 6621113 - 011 6620015 e-mail: amministrazione@emmec.it
Sede Operativa Torino - via Marconi, 27 10124 Moncalieri (TO) tel. 011 6621113 - 011 6620015 e-mail: amministrazione@emmec.it
Sede Operativa Genova - via Bandiera, 24 16121 Genova (GE)

PROGETTAZIONE EDILE, AMBIENTALE, STRUTTURALE ED IMPIANTISTICA A CURA DI:
BAUTEC
I Tecnici: **EMME CONSULTING** - **BAUTEC**
Geom. Benozzi Emanuele
Per. Ing. Biasini Emanuele
Arch. Occhiuto Felice
Arch. Ostino Paolo
Arch. Pelleri Martina

TUTTI I DIRITTI SONO RISERVATI - Questo documento è di proprietà esclusiva del progettista ed è redatto su quale il nome ogni diritto. Per questo questo documento non può essere copiato, riprodotto, comunicato o divulgato ad altri in modo in qualsiasi maniera, nemmeno per fini sperimentali, senza autorizzazione scritta dallo stesso progettista.