

MAPPA INTERVISIBILITA'
AEROGENERATORE 5
scala 1:100.000

ESTRATTO ORTOFOTO PARCO
EOLICO MONTE CERCHIO

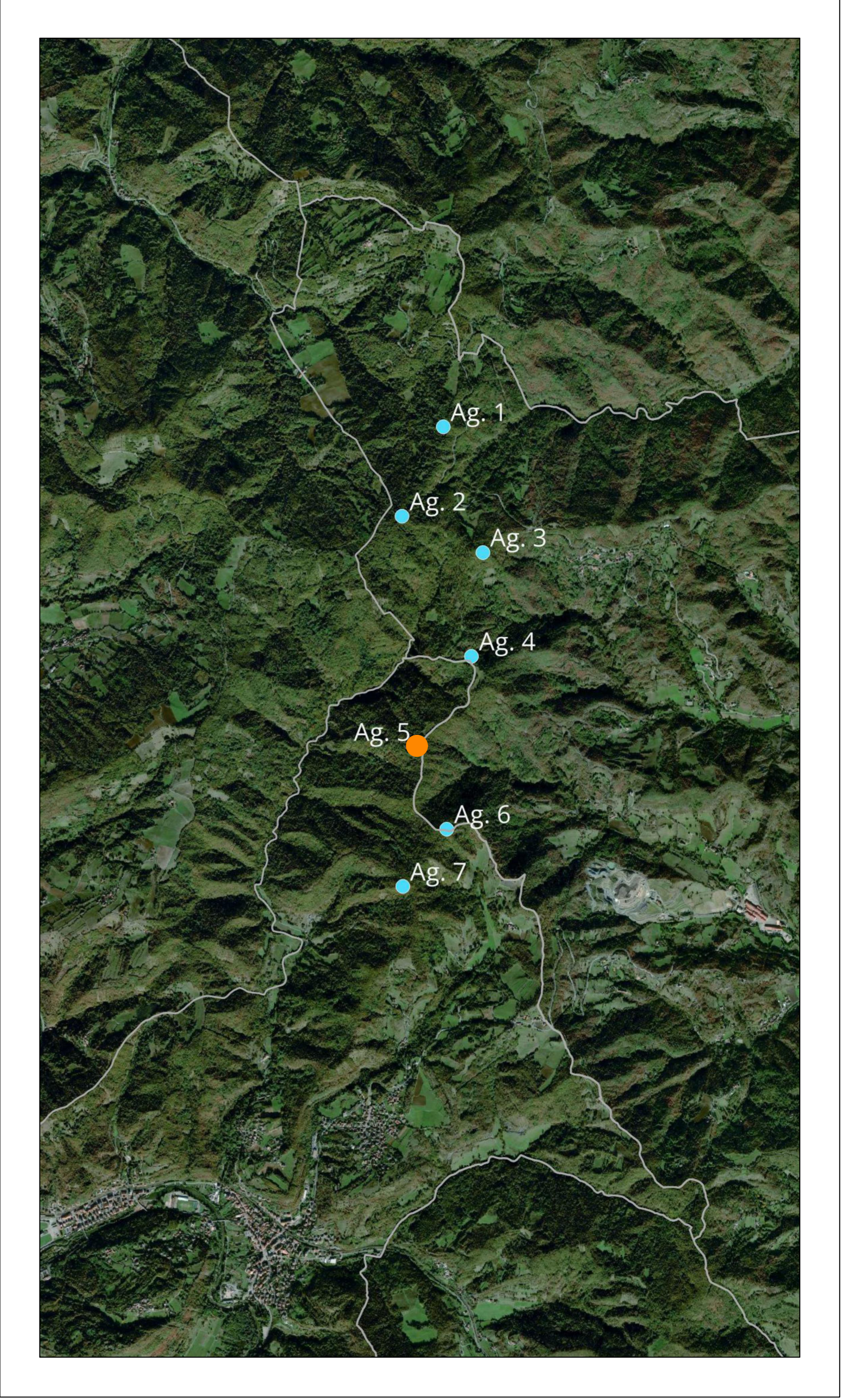
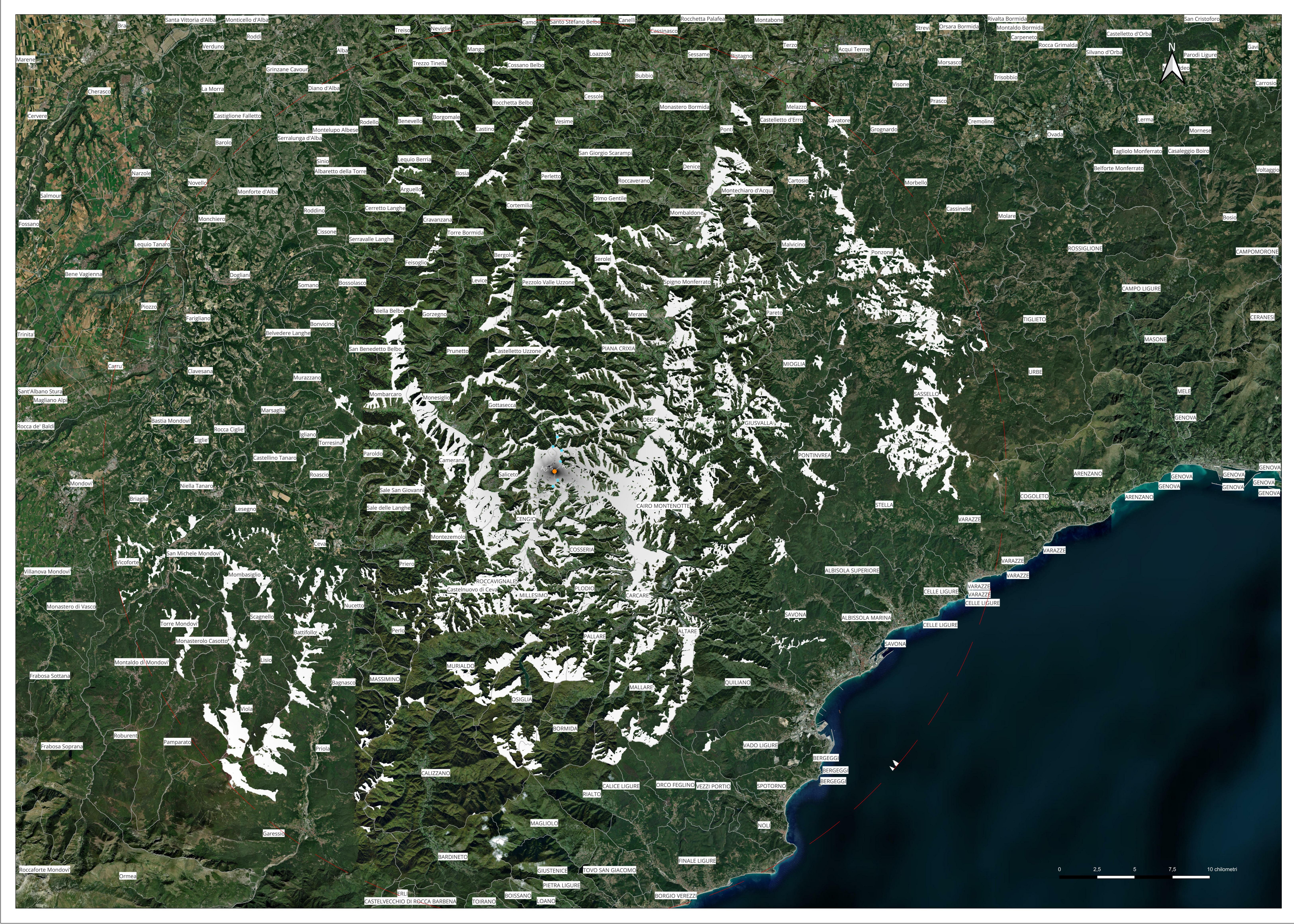

NOTA BENE: SISTEMA DI RIFERIMENTO WGS84/UTM32 EPSG:32632

SISTEMA DI RIFERIMENTO: WGS84/UTM32 EPSG:32632
RAGGIO STUDIO INTERVISIBILITA': 30 km
SOFTWARE UTILIZZATO: Qgis 3.36 Maidenhead

PARCO EOLICO MONTE CERCHIO

Il Committente: Windtek Sede Legale: Corso Vercelli n. 10 10152, Torino (TO) P.IVA e C.F. 1293940015

Il Progettista: Ing. Silvio Mario Bauducco

Oggetto: INTERVISIBILITA'
Titolo: INTERVISIBILITA' AEROGENERATORE 5

Data	Emis.	Aggiornamento	Data	Contr.	Data	Autor.
04/2024	FO	Emissione	04/2024	MP	04/2024	SMB

SCALA: 1:100.000
FORMATO: A0
APRILE 2024

Commessa	Tip. Impianto	Fase Progetto	Disciplina	Tip. Doc.	Titolo	N. Elab.	REV
22102	EO	DE	SIA	D	03	0005	B

RICERCA, SVILUPPO E COORDINAMENTO IMPIANTI EOLICI E FOTVOLTAICI A CURA DI:
EMME CONSULTING
Sede Amministrativa e Operativa: via Benvenuto, 14 11100, Cuneo (CN) tel. 0171 9521008 fax 0171 9521008 email: emmeconsulting@gmail.com
Geom. Domenico Bresciano

PROGETTAZIONE EDILE, AMBIENTALE, STRUTTURALE ED IMPIANTISTICA A CURA DI:
BAUTEC
Sede Amministrativa: via Marconi, 20 10124, Moncalieri (TO) tel. 011 6621113 - 011 6620015 - mail: amministrazione@bautec.it
Sede Operativa Torino - via Marconi, 27 10124, Moncalieri (TO)
Sede Operativa Genova - via Bandiera, 24 16121, Genova (GE)

I Tecnici:
Geom. Benozzi Emanuele
Per. Ind. Brian Emanuele
Arch. Oreste Paolo
Arch. Pletari Martina

Foto: Monte Cerchio tower intervisibilità 01.jpg
TUTTI I DIRITTI SONO RISERVATI - Questo documento è di proprietà esclusiva del progettista ed è redatto su quale il nome ogni diritto. Per questo questo documento non può essere copiato, riprodotto, comunicato o divulgato ad altri in modo o qualsiasi maniera, nemmeno per fini sperimentali, senza autorizzazione scritta dallo stesso progettista.