

MAPPA INTERVISIBILITA'
AEROGENERATORE 7
scala 1:100.000

ESTRATTO ORTOFOTO PARCO
EOLICO MONTE CERCHIO

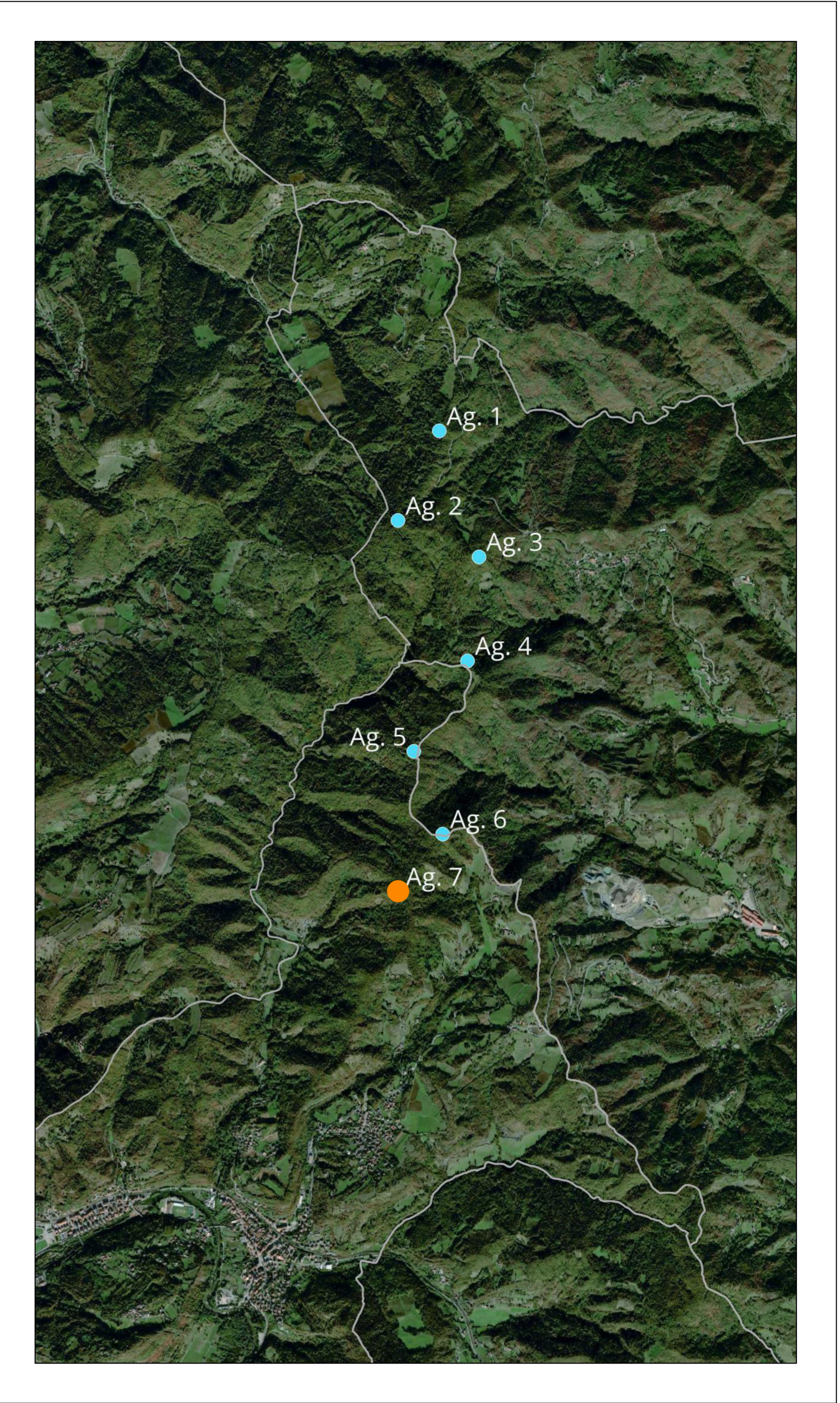
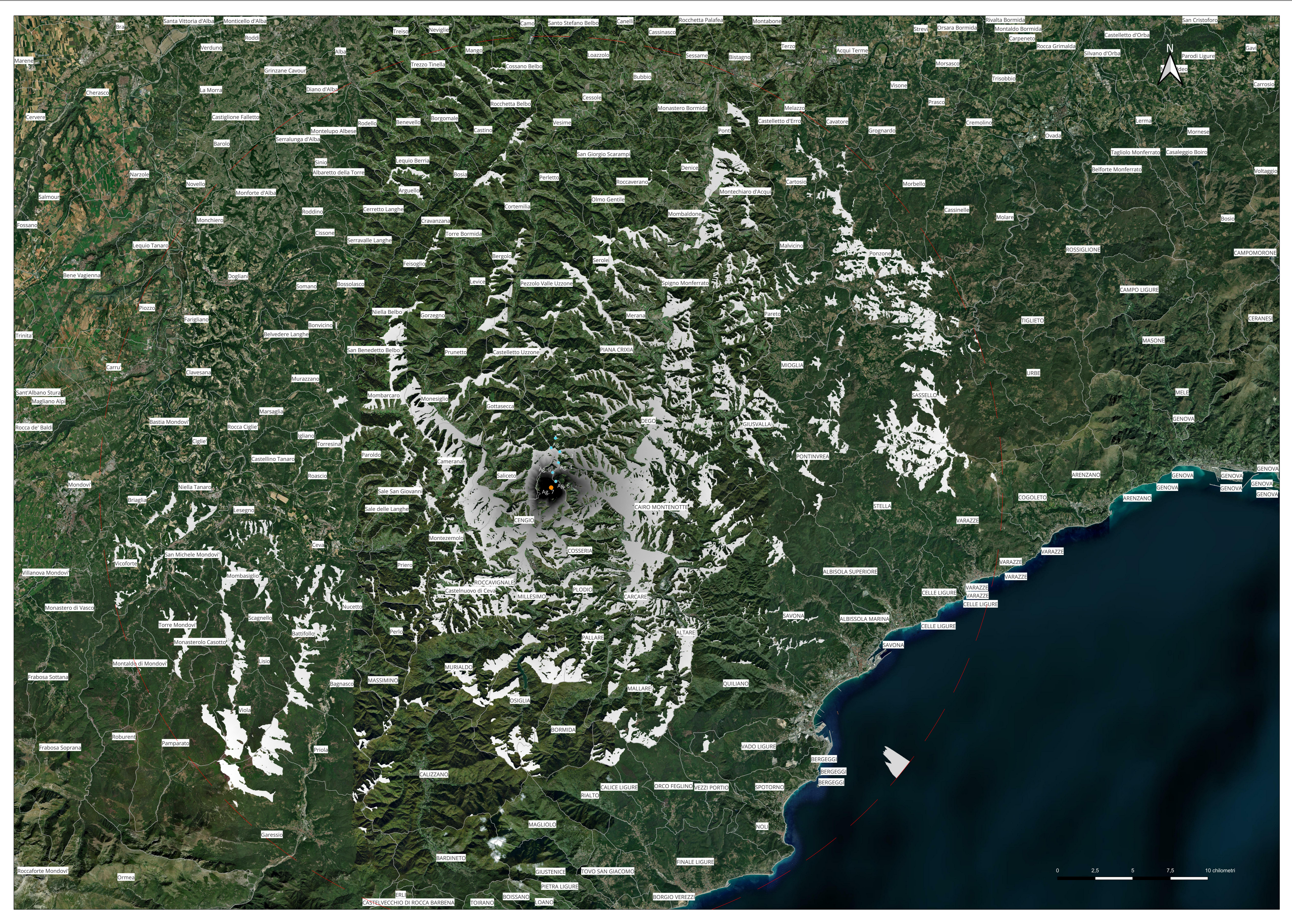

NOTA BENE: SISTEMA DI RIFERIMENTO WGS84/UTM32 EPSG:32632

SISTEMA DI RIFERIMENTO: WGS84/UTM32 EPSG:32632
RAGGIO STUDIO INTERVISIBILITA': 30 km
SOFTWARE UTILIZZATO: Qgis 3.36 Maidenhead

PARCO EOLICO MONTE CERCHIO

Il Committente: Windtek Sede Legale: Corso Vercelli n. 10 10152, Torino (TO) P.IVA e C.F. 1293940015

Oggetto: **INTERVISIBILITA'**
Titolo: **INTERVISIBILITA' AEROGENERATORE 7**

Il Progettista: Ing. Silvio Mario Bauducco

Data	Emis.	Aggiornamento	Data	Contr.	Data	Autor.	SCALA: 1:100.000
04/2024	FO	Emissione	04/2024	MP	04/2024	SMB	FORMATO: A0
							APRILE 2024

Commessa	Tip. Impianto	Fase Progetto	Disciplina	Tip. Doc.	Titolo	N. Elab.	REV
22102	EO	DE	SIA	D	03	0007	B

RICERCA, SVILUPPO E COORDINAMENTO IMPIANTI EOLICI E FOTOVOLTAICI A CURA DI:

EMME CONSULTING... Sede Amministrativa e Operativa: via Benvenuto, 14 11100, Cuneo (CN) tel. 0171 952113 - 011 4659915 - mail: amministrazione@emme.it
Sede Operativa Torino - via Marconi, 27 10124, Moncalieri (TO)
Sede Operativa Genova - via Bandiera, 24 16121, Genova (GE)

PROGETTAZIONE EDILE, AMBIENTALE, STRUTTURALE ED IMPIANTISTICA A CURA DI:

BAUTEL S.p.A. I Tecnici:
Geom. Benozzi Emanuele
Per. Ing. Biasini Emanuele
Arch. Occhiuto Felice
Arch. Ostino Paolo
Arch. Pileri Martina

Geom. Domenico Bresciano

Coor. gruppo di progettazione: Ing. Silvio Mario Bauducco

TUTTI I DIRITTI SONO RISERVATI - Questo documento è di proprietà esclusiva del progettista ed è redatto su quale il nome ogni diritto. Pertanto questo documento non può essere copiato, riprodotto, comunicato o divulgato ad altri o usato in qualsiasi maniera, nemmeno per fini sperimentali, senza autorizzazione scritta dallo stesso progettista.