

MAPPA VISIBILITA' CUMULATA PARCHI EOLICI IN  
 PORGETTO PRESENTATI AGLI ENTI  
 scala 1:130.000

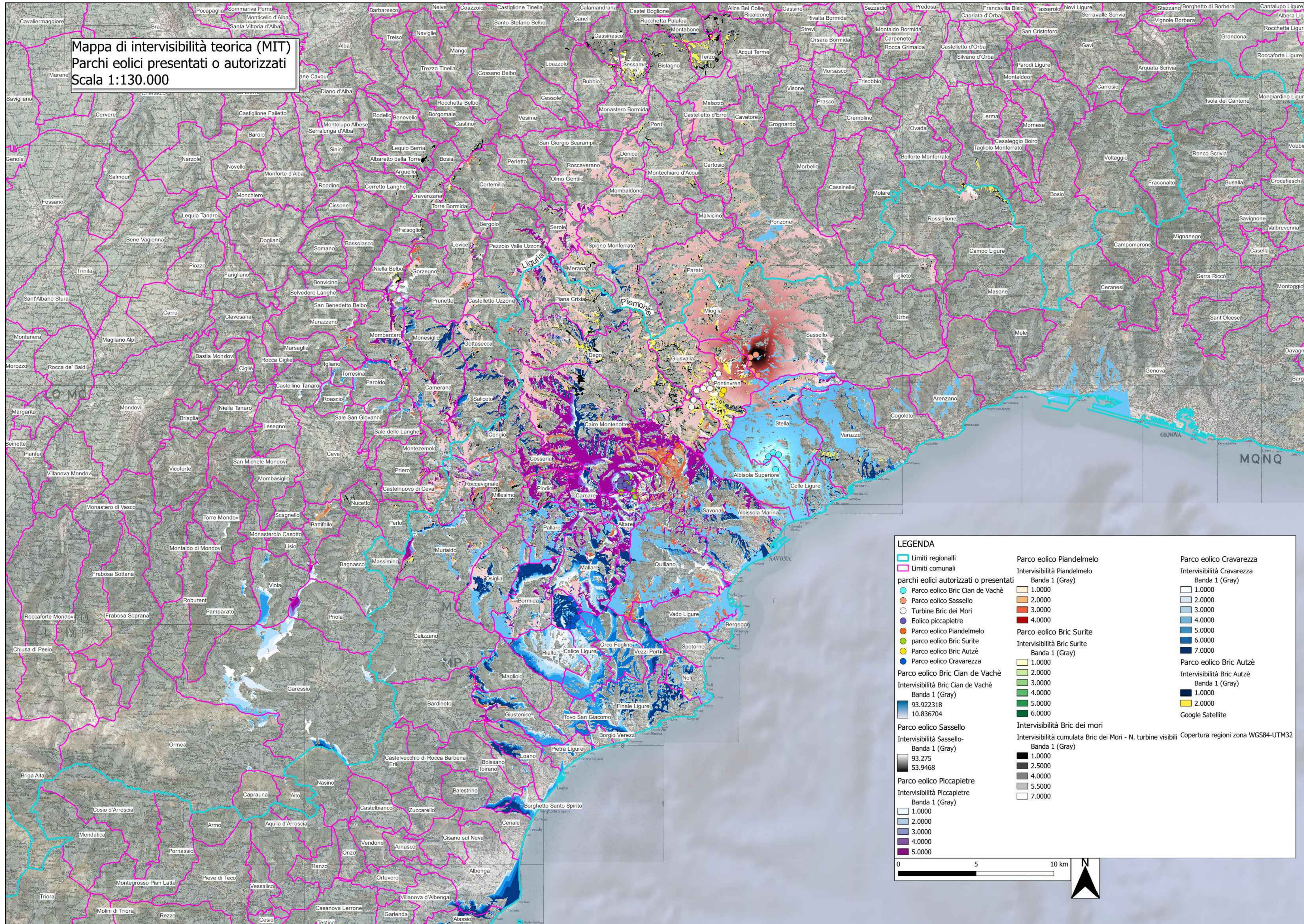

PARCO EOLICO  
 MONTE CERCHIO

Il Committente: Windtek

Sede Legale: Corso Vercelli n. 10  
 10152, Torino (TO)  
 P.IVA e C.F. 1293940015

Oggetto:  
 INTERVISIBILITA'

Titolo:  
 MAPPA VISIBILITA' CUMULATA PARCHI EOLICI IN  
 PROGETTO PRESENTATI AGLI ENTI

Il Progettista  
  
 Ing. Silvio Mario Bauducco

|         |       |               |         |        |         |        |                  |
|---------|-------|---------------|---------|--------|---------|--------|------------------|
| Data    | Emis. | Aggiornamento | Data    | Contr. | Data    | Autor. | SCALA: 1:130.000 |
| 05/2024 | MB    | Emissione     | 05/2024 | MP     | 05/2024 | SMB    |                  |
|         |       |               |         |        |         |        | FORMATO: A0      |
|         |       |               |         |        |         |        | MAGGIO 2024      |

|          |               |               |            |           |        |         |     |
|----------|---------------|---------------|------------|-----------|--------|---------|-----|
| Commessa | Tip. Impianto | Fase Progetto | Disciplina | Tip. Doc. | Titolo | N. Esab | REV |
| 22102    | EO            | DE            | SIA        | D         | 03     | 0034    | B   |

RICERCA, SVILUPPO E COORDINAMENTO IMPIANTI EOLICI E FOTOVOLTAICI A CURA DI:

**EMME CONSULTING**  
 Sede Amministrativa e Operativa  
 via Benvenuto, 14 11100 Cuneo (CN)  
 tel. 0172/410000  
 email: emmeconsulting@gmail.com

Geom. Domenico Bresciano

PROGETTAZIONE EDILE, AMBIENTALE, STRUTTURALE ED IMPIANTISTICA A CURA DI:

**BAUTEL**  
 Sede Amministrativa via Marconi, 20 10124 Moncalieri (TO)  
 tel. 011/652113 - 011/652015 e-mail: amministrazione@bautel.it  
 Sede Operativa Torino - via Marconi, 27 10124 Moncalieri (TO)  
 Sede Operativa Genova - via Bandiera, 24 16121 Genova (GE)

I Tecnici:  
 Coord. gruppo di progettazione  
 Ing. Silvio Mario Bauducco

Collaboratori:  
 Geom. Benozzi Emanuele  
 Per. Ind. Biasin Emanuele  
 Arch. Occhiuto Felice  
 Arch. Ostero Paolo  
 Arch. Pelteri Martina

TUTTI I DIRITTI SONO RISERVATI - Questo documento è di proprietà esclusiva del progettista ed indicato ai sensi degli artt. 17, 18 del D.Lgs. n. 46/2001. Per questo documento non può essere copiato, riprodotto, comunicato o divulgato ad altri o usato in qualsiasi maniera, né per fini sperimentali, senza autorizzazione scritta dal stesso progettista.