

MAPPA PUNTI RIPRESE PANORAMICHE
scala 1:140.000

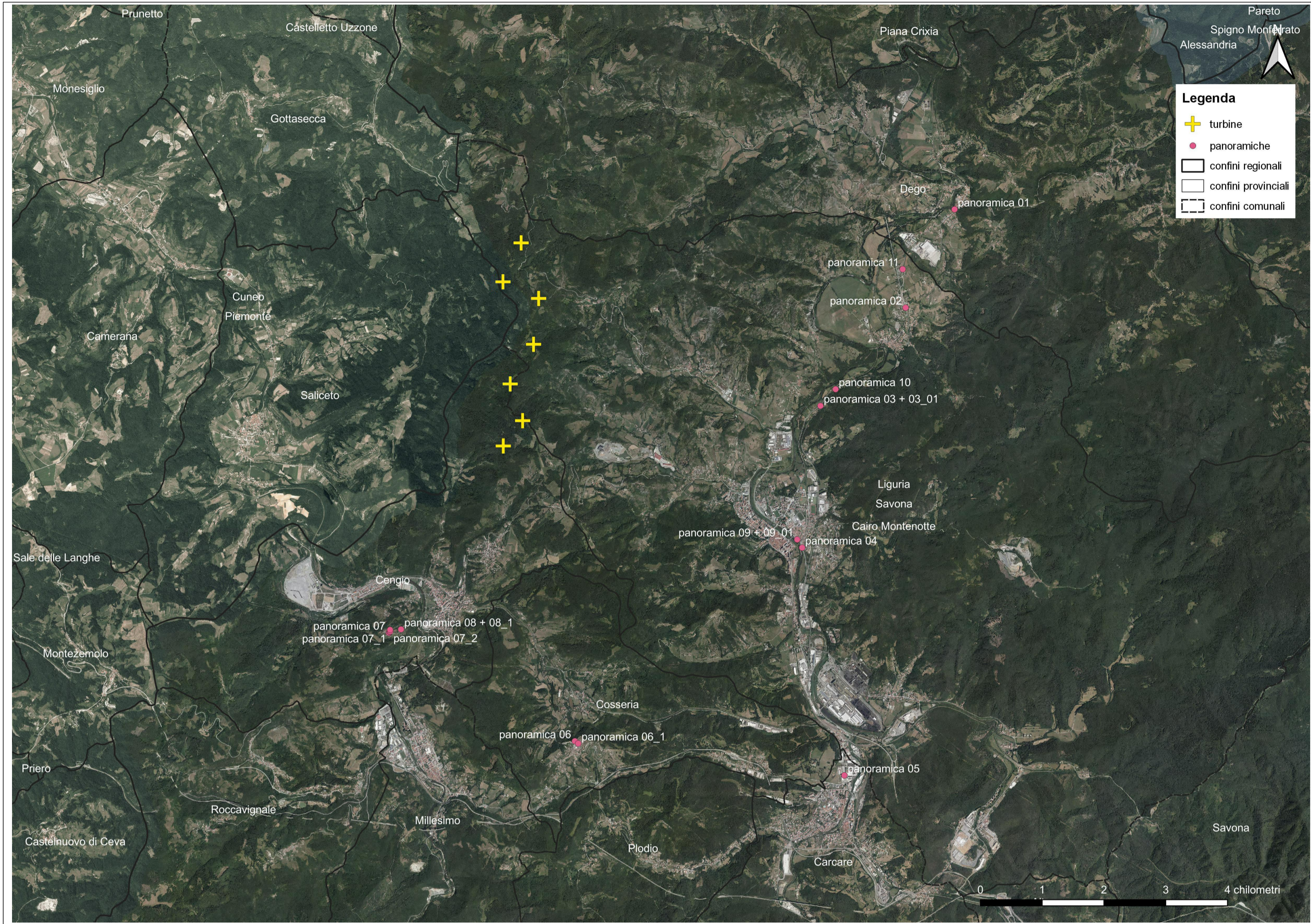

PANORAMICA 11 parte 1 - Ripresa da SP29 - Cairo Montenotte



PANORAMICA 11 parte 2 - Ripresa da SP29 - Cairo Montenotte



PANORAMICA 09-1 - Ripresa da Cairo Montenotte



PANORAMICA 10 - Ripresa da SP29 - Cairo Montenotte



PARCO EOLICO MONTE CERCHIO

Il Committente:  Windtek Sede Legale: Corso Vercelli n. 10
10152, Torino (TO)
P.IVA e C.F. 12930940015

Oggetto:
INTERVISIBILITA'

Titolo:
PANORAMICHE FOTOGRAFICHE

Il Progettista
Dott. Ing. 
Ing. Silvio Mario Bauducco

Data	Emis.	Aggiornamento	Data	Contr.	Data	Autor.	SCALA: 1:v
04/2024	FO	Emissione	04/2024	MP	04/2024	SMB	FORMATO: A1
							APRILE 2024

Commissa	Tip. impianto	Fase Progetto	Disciplina	Tip. Doc	Titolo	N. Elab	REV
22102	EO	DE	SIA	D	03	0043	B

RICERCA, SVILUPPO E COORDINAMENTO IMPIANTI EOLICI E FOTOVOLTAICI A CURA DI:

 Sede Amministrativa e Operativa
via Benessia, 14 12100 Cuneo (CN)
tel 335.6012098
e-mail: emmecar@protonmail.com

Geom. Domenico Bresciano

PROGETTAZIONE EDILE, AMBIENTALE, STRUTTURALE ED IMPIANTISTICA A CURA DI:

 I Tecnici: Collaboratori
Geom. Benzoni Manuel
Per. Ind. Biasin Emanuele
Ing. Occhiuto Felice
Arch. Ostino Paolo
Arch. Pelleri Martina

Sede Amministrativa via Maroncelli, 23 10024 Moncalieri (TO)
tel 011.6052113 - 011.6059915 e-mail: amministrazione@bautel.it
Sede Operativa Torino - via Maroncelli, 23 10024 Moncalieri (TO)
Sede Operativa Genova - via Banderelli, 2/4 16121 Genova (GE)

File: Monte Cerchio tavole analisi paesaggio B.dwg
TUTTI I DIRITTI SONO RISERVATI - Questo documento è di proprietà esclusiva del progettista ivi indicato sul quale si riserva ogni diritto. Pertanto questo documento non può essere copiato, riprodotto, comunicato o divulgato ad altri o usato in qualsiasi maniera, nemmeno per fini sperimentali, senza autorizzazione scritta dallo stesso progettista.