

INQUADRAMENTO PARCO EOLICO E  
AREE LIMITROFI SOGGETTE A TUTELA SIC, ZSC E PARCHI  
REGIONALI NATURALI  
scala 1:25.000

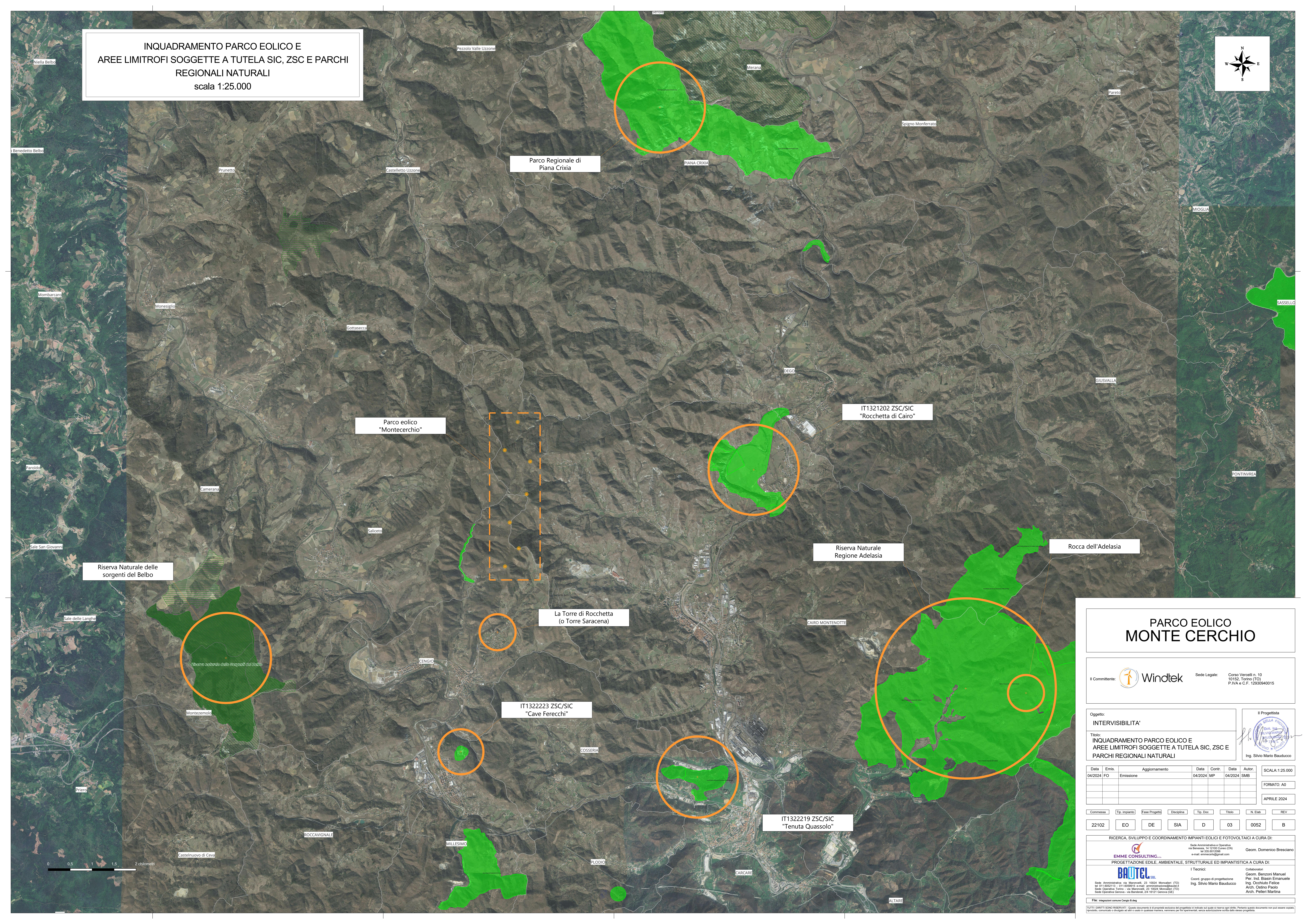
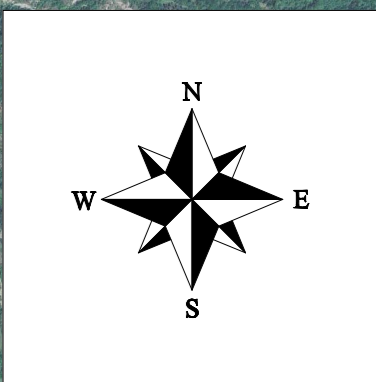

## PARCO EOLICO MONTE CERCHIO

Il Committente: Windtek Sede Legale: Corso Vercelli n. 10 10152, Torino (TO) P.IVA e C.F. 1293940015

Oggetto: INTERVISIBILITA'  
 Titolo: INQUADRAMENTO PARCO EOLICO E AREE LIMITROFI SOGGETTE A TUTELA SIC, ZSC E PARCHI REGIONALI NATURALI

Il Progettista: Ing. Silvio Mario Bauducco

| Data    | Emis. | Aggiornamento | Data    | Contr. | Data    | Autor. |
|---------|-------|---------------|---------|--------|---------|--------|
| 04/2024 | FO    | Emissione     | 04/2024 | MP     | 04/2024 | SMB    |

SCALA: 1:25.000  
 FORMATO: A0  
 APRILE 2024

| Commissa | Tip. Impianto | Fase Progetto | Disciplina | Tip. Doc. | Titolo | N. Elab. | REV |
|----------|---------------|---------------|------------|-----------|--------|----------|-----|
| 22102    | EO            | DE            | SIA        | D         | 03     | 0052     | B   |

RICERCA, SVILUPPO E COORDINAMENTO IMPIANTI EOLICI E FOTVOLTAICI A CURA DI:  
 EMME CONSULTING...  
 Sede Amministrativa e Operativa: via Benvenuto, 14 10151, Cuneo (CN) tel. 0171/652113 - 0171/652015 e-mail: amministrazione@emmec.it email: emmec@emmec.it  
 Geom. Domenico Bresciano

PROGETTAZIONE EDILE, AMBIENTALE, STRUTTURALE ED IMPIANTISTICA A CURA DI:  
 BAUTEL S.p.A.  
 Sede Amministrativa: via Marconi, 20 10024 Moncalieri (TO) tel. 011/652113 - 011/652015 e-mail: amministrazione@bautel.it  
 Sede Operativa Torino - via Marconi, 20 10024 Moncalieri (TO)  
 Sede Operativa Genova - via Bandiera, 24 16121 Genova (GE)  
 I Tecnici: Geom. Benozzi Manuel, Ing. Occhiuto Felice, Arch. Oreste Paolo, Arch. Pelleri Martina  
 Coor. gruppo di progettazione: Ing. Silvio Mario Bauducco

File: Integratori omere Cargis 8.svg  
TUTTI I DIRITTI SONO RISERVATI - Questo documento è il proprietà esclusiva del progettista ed indicato ad essere usato solo per il progetto. Per questo documento non può essere copiato, riprodotto, comunicato o divulgato ad altri senza il consenso scritto del progettista, pena l'azione legale.