

VERIFICA VISIBILITA' PARCO EOLICO DALLE AREE LIMITROFI SOGGETTE A TUTELA SIC, ZSC E PARCHI REGIONALI NATURALI

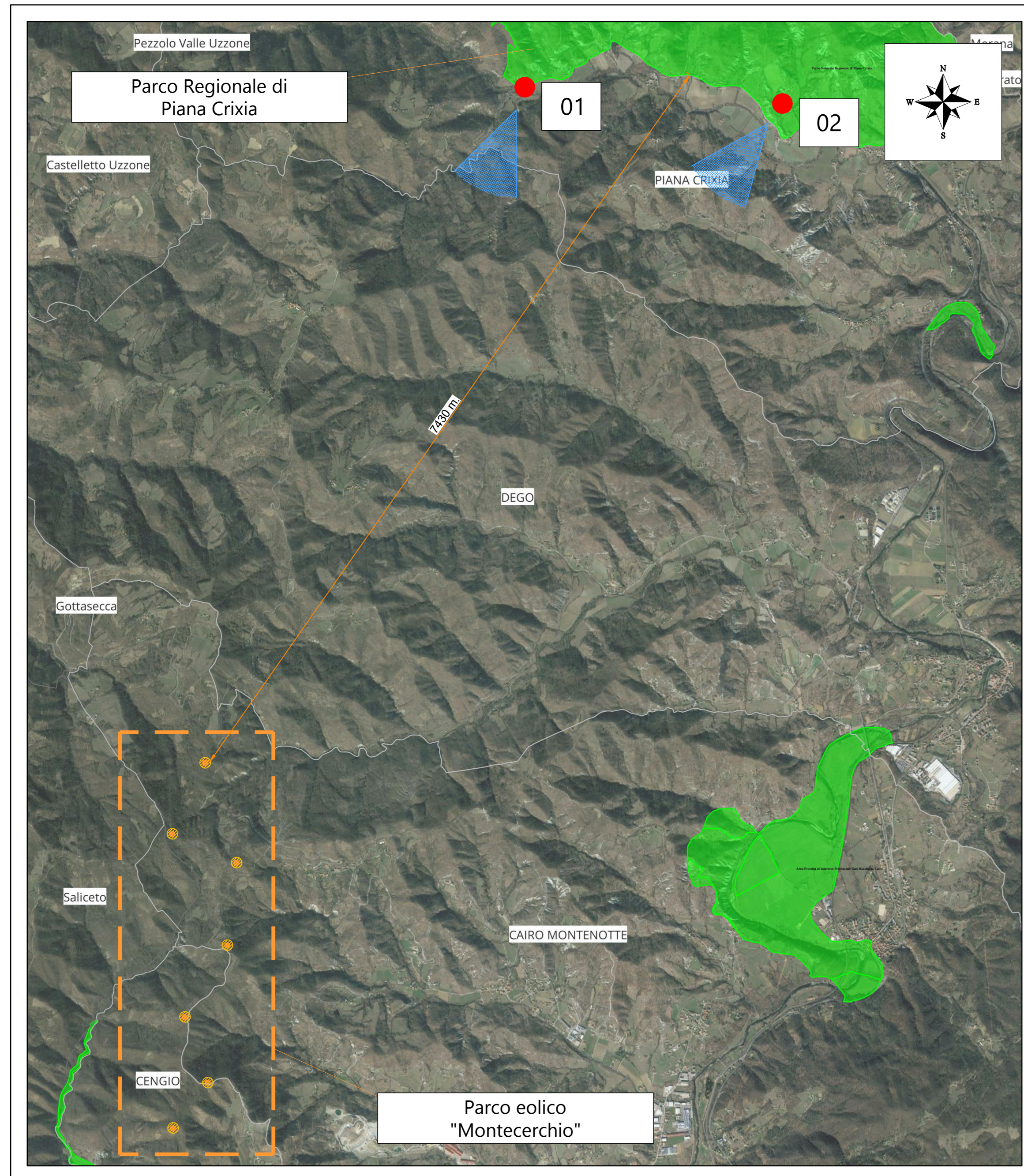

Parco Regionale Piana Crixia

Punto di scatto 01

Vista parco eolico "Monte Cerchio" - stato di fatto



Vista parco eolico "Monte Cerchio" - stato di progetto



Annotazioni

Punto fotografico: **01**
 Numero di turbine visibili: **0**
 Numero di turbine visibili con presenza di edifici e/o vegetazione: **0**

Punto di scatto 02

Vista parco eolico "Monte Cerchio" - stato di fatto



Vista parco eolico "Monte Cerchio" - stato di progetto



Annotazioni

Punto fotografico: **02**
 Numero di turbine visibili: **0**
 Numero di turbine visibili con presenza di edifici e/o vegetazione: **0**

LEGENDA

- Posizione punto di scatto fotografico
- ▶ Direzione scatto fotografico

FOTOMONTAGGI REALIZZATI CON:

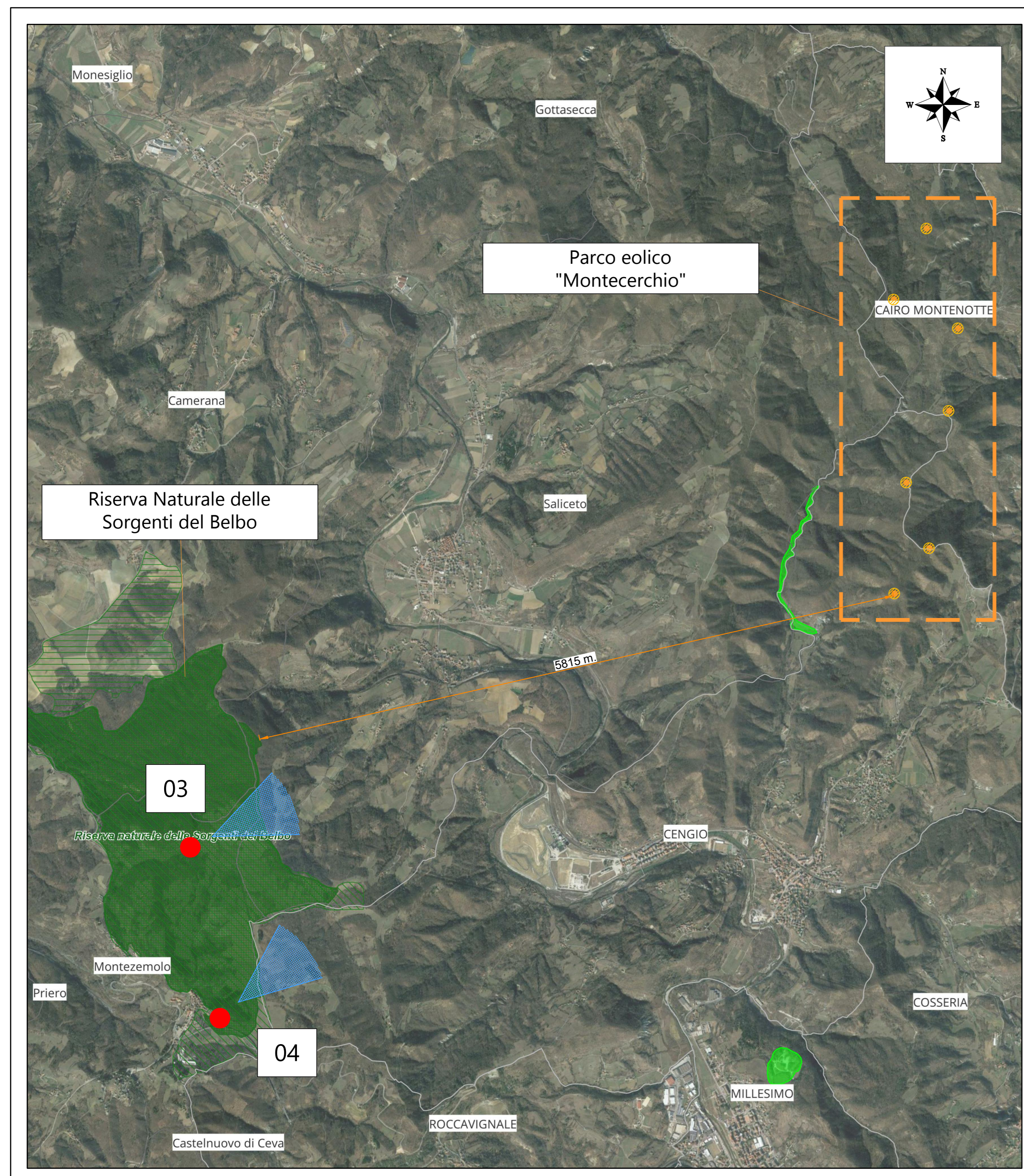
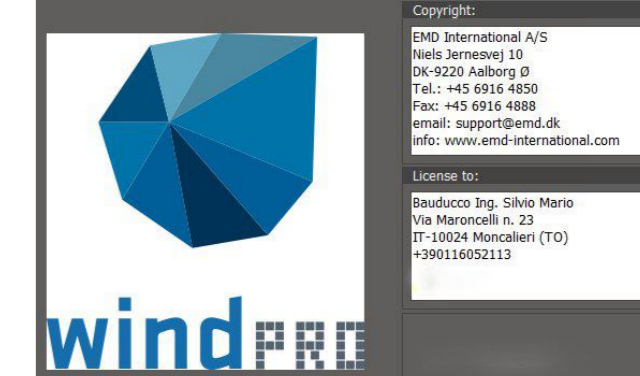

Riserva Naturale delle Sorgenti del Belbo

Punto di scatto 03

Vista parco eolico "Monte Cerchio" - stato di fatto



Vista parco eolico "Monte Cerchio" - stato di progetto



Annotazioni

Punto fotografico: **03**
 Numero di turbine visibili: **0**
 Numero di turbine visibili con presenza di edifici e/o vegetazione: **0**

Punto di scatto 04

Vista parco eolico "Monte Cerchio" - stato di fatto



Vista parco eolico "Monte Cerchio" - stato di progetto



Annotazioni

Punto fotografico: **04**
 Numero di turbine visibili: **0**
 Numero di turbine visibili con presenza di edifici e/o vegetazione: **0**

PARCO EOLICO MONTE CERCHIO

Il Committente: Windtek Sede Legale: Corso Vercelli n. 10 10152, Torino (TO) P.IVA e C.F. 1293940015

Oggetto: **INTERVISIBILITA'**
 Titolo: **VERIFICA VISIBILITA' PARCO EOLICO DALLE AREE LIMITROFI SOGGETTE A TUTELA SIC, ZSC E PARCHI REGIONALI NATURALI**
 Il Progettista: Ing. Silvio Mario Bauducco

Data	Emis.	Aggiornamento	Data	Contr.	Data	Aut.	SCALA: 1:v
04/2024	FO	Emissione	04/2024	MP	04/2024	SMB	FORMATO: A0
							APRILE 2024

Commessa	Tip. Impianto	Fase Progetto	Disciplina	Tip. Doc.	Titolo	N. Esib.	REV
22102	EO	DE	SIA	D	03	0053	B

RICERCA, SVILUPPO E COORDINAMENTO IMPIANTI EOLICI E FOTVOLTAICI A CURA DI:
 EMME CONSULTING...
 Sede Amministrativa e Operativa: via Benvenuto, 14 10151, Cuneo (CN) tel. 0171/652113 - fax 0171/652115 e-mail: amministrazione@emmec.it
 Sede Operativa Torino - via Marconi, 21 10124, Moncalieri (TO) tel. 011/4652113 - fax 011/4652115 e-mail: amministrazione@emmec.it
 Sede Operativa Genova - via Bandiera, 24 16121, Genova (GE)
 Geom. Domenico Bresciano
 I Tecnici: BAUTEL S.p.A.
 Sede Amministrativa: via Marconi, 21 10124, Moncalieri (TO) tel. 011/4652113 - fax 011/4652115 e-mail: amministrazione@emmec.it
 Sede Operativa Torino - via Marconi, 21 10124, Moncalieri (TO) tel. 011/4652113 - fax 011/4652115 e-mail: amministrazione@emmec.it
 Sede Operativa Genova - via Bandiera, 24 16121, Genova (GE)
 Coor. gruppo di progettazione: Ing. Silvio Mario Bauducco
 Collaboratori: Geom. Benozzi Manuel, Per. Ind. Biasin Emanuele, Ing. Occhuto Felice, Arch. Ostino Paolo, Arch. Pileri Martina

TUTTI I DIRITTI SONO RISERVATI - Questo documento è di proprietà esclusiva del progettista ed è redatto su licenza di utilizzo. È vietata espressamente la ristampa, la riproduzione, la diffusione o l'uso non autorizzato senza permesso scritto dal progettista.