

VERIFICA VISIBILITA' PARCO EOLICO DALLE AREE LIMITROFI SOGGETTE A TUTELA SIC, ZSC E PARCHI REGIONALI NATURALI

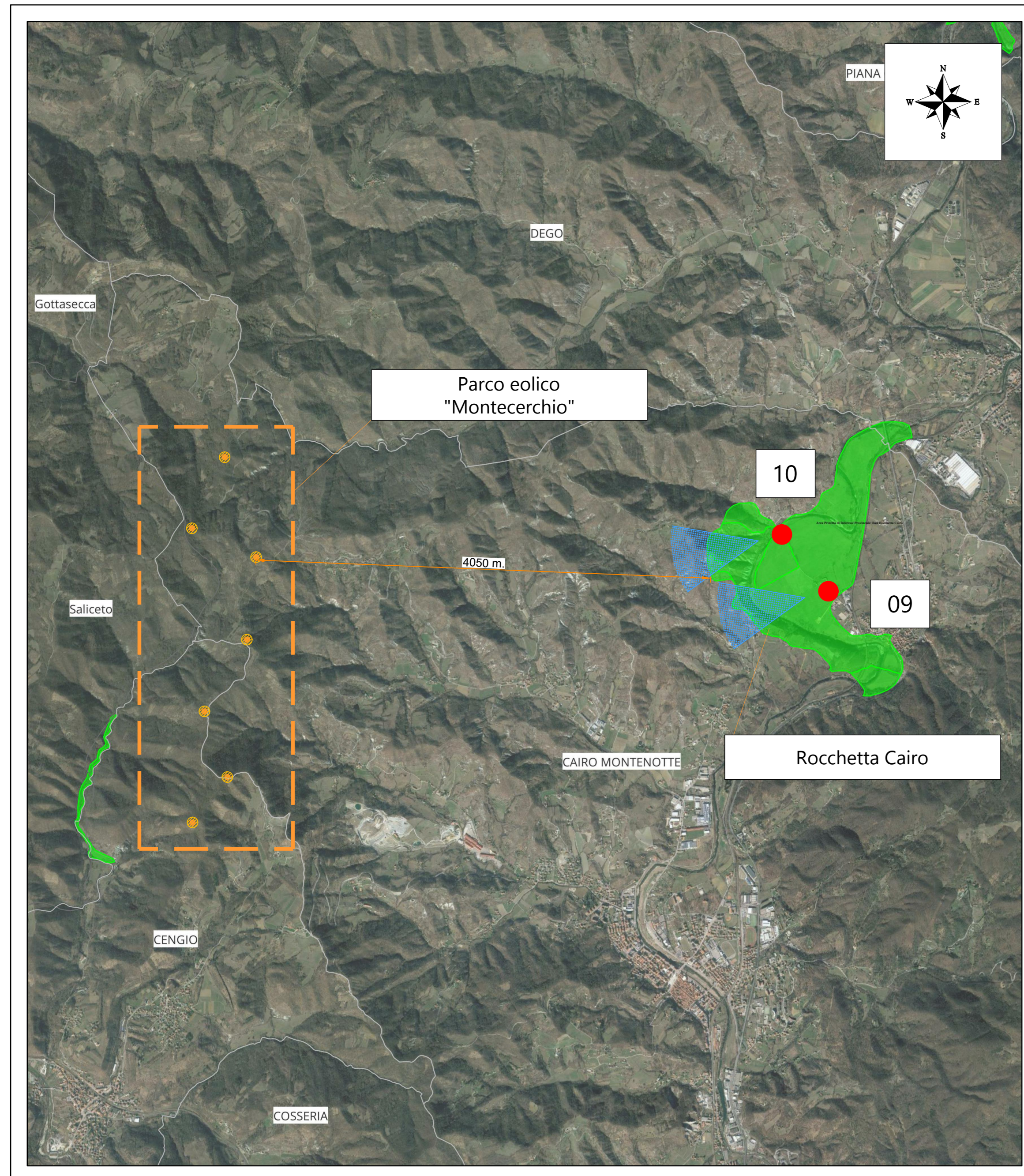

Rocchetta Cairo

Punto di scatto 09



Annotazioni

Punto fotografico: **09**

Numero di turbine visibili: **0**

Numero di turbine visibili con presenza di edifici e/o vegetazione: **0**

Punto di scatto 10



Annotazioni

Punto fotografico: **10**

Numero di turbine visibili: **0**

Numero di turbine visibili con presenza di edifici e/o vegetazione: **0**

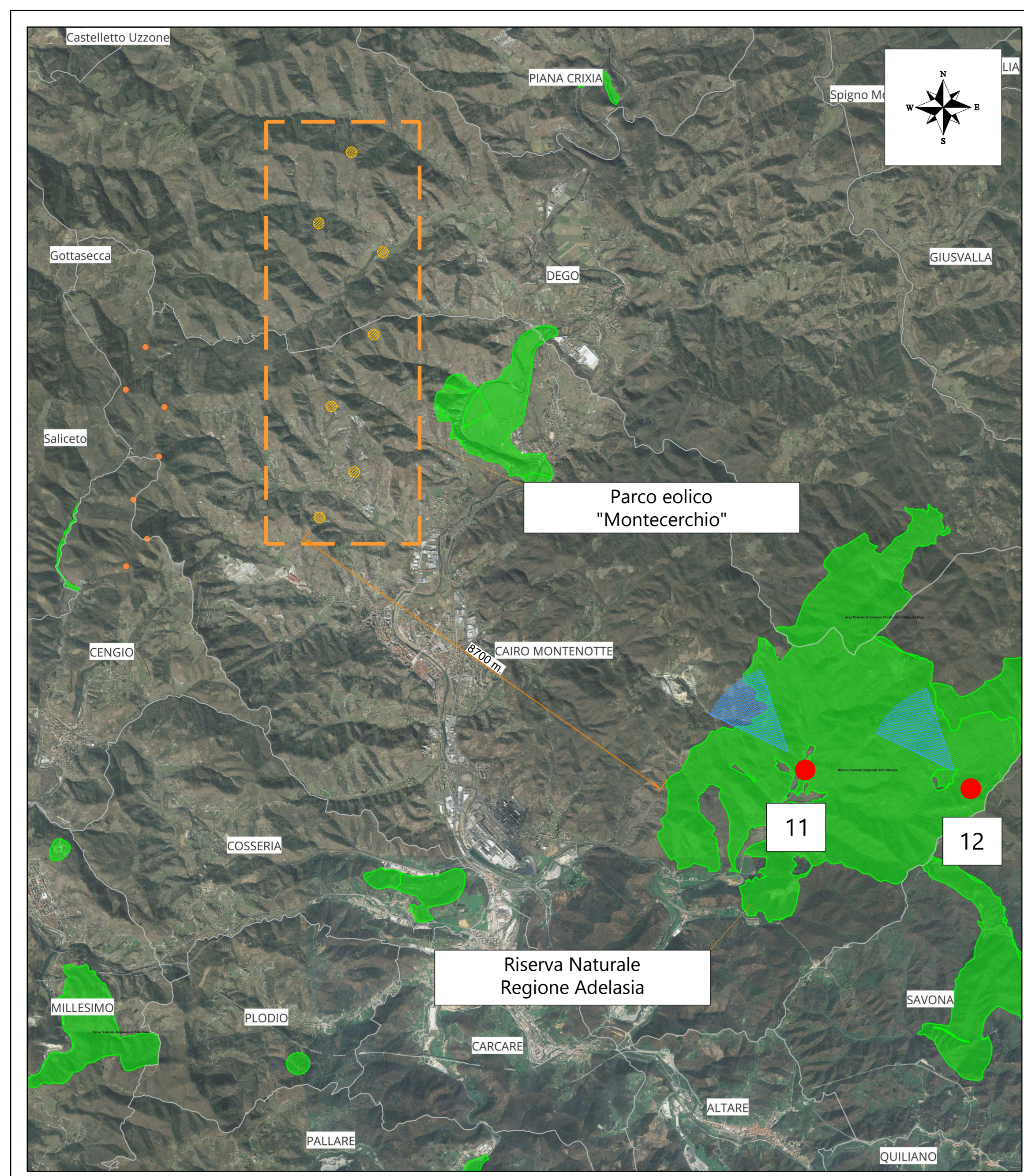

Riserva Naturale Regione Adelasia

Punto di scatto 11



Annotazioni

Punto fotografico: **11**

Numero di turbine visibili: **0**

Numero di turbine visibili con presenza di edifici e/o vegetazione: **0**

Punto di scatto 12



Annotazioni

Punto fotografico: **12**

Numero di turbine visibili: **0**

Numero di turbine visibili con presenza di edifici e/o vegetazione: **0**

LEGENDA

- Posizione punto di scatto fotografico
- ▶ Direzione scatto fotografico

FOTOMONTAGGI REALIZZATI CON:

PARCO EOLICO MONTE CERCHIO

Il Committente: Windtek Sede Legale: Corso Vercelli n. 10 10152, Torino (TO) P.IVA e C.F. 1293940015

Oggetto: **INTERVISIBILITA'**

Titolo: **INQUADRAMENTO PARCO EOLICO E AREE LIMITROFI SOGGETTE A TUTELA SIC, ZSC E PARCHI REGIONALI NATURALI**

Il Progettista: Ing. Silvio Mario Bauducco

Data	Emis.	Aggiornamento	Data	Contr.	Data	Autor.
04/2024	FO	Emissione	04/2024	MP	04/2024	SMB

SCALA: 1:1v
FORMATO: A0
APRILE 2024

Commessa	Tip. Impianto	Fase Progetto	Disciplina	Tip. Doc.	Titolo	N. Esib.	REV.
22102	EO	DE	SIA	D	03	0055	B

RICERCA, SVILUPPO E COORDINAMENTO IMPIANTI EOLICI E FOTOVOLTAICI A CURA DI:

EMME CONSULTING... Sede Amministrativa e Operativa: via Benvenuto, 14 12100, Cuneo (CN) tel. 0171-652113 - 0171-652015 - email: amministrazione@emmec.it

PROGETTAZIONE EDILE, AMBIENTALE, STRUTTURALE ED IMPIANTISTICA A CURA DI:

BAUTEC S.p.A. Sede Amministrativa: via Marconi, 23 10124, Mondavio (TO) tel. 011-652113 - 011-652015 - email: amministrazione@bautec.it

I Tecnici: Geom. Benozzi Manuel, Per. Ing. Biasin Emanuele, Arch. Occhiuto Felice, Arch. Ostino Paolo, Arch. Pelleri Martina

Geom. Domenico Bresciano

Ing. Silvio Mario Bauducco

File: Integratori comve Cargio 8.rvt

TUTTI I DIRITTI SONO RISERVATI - Questo documento è il proprietà esclusiva del progettista ed indicato ad quale il numero ogni diritto. Pertanto questo documento non può essere copiato, riprodotto, comunicato o divulgato ad altri in modo in qualche maniera, nemmeno per fini sperimentali, senza autorizzazione scritta dello stesso progettista.