



Planimetria generale di riferimento
scala 1:15.000

- LEGENDA**
-  Posizione bene vincolato su planimetria 1:15.000
 -  Posizione bene vincolato su planimetria di dettaglio
 -  Direzione punto di scatto fotografico



05 - Santuario Maria Vergine Assunta - Gottasecca

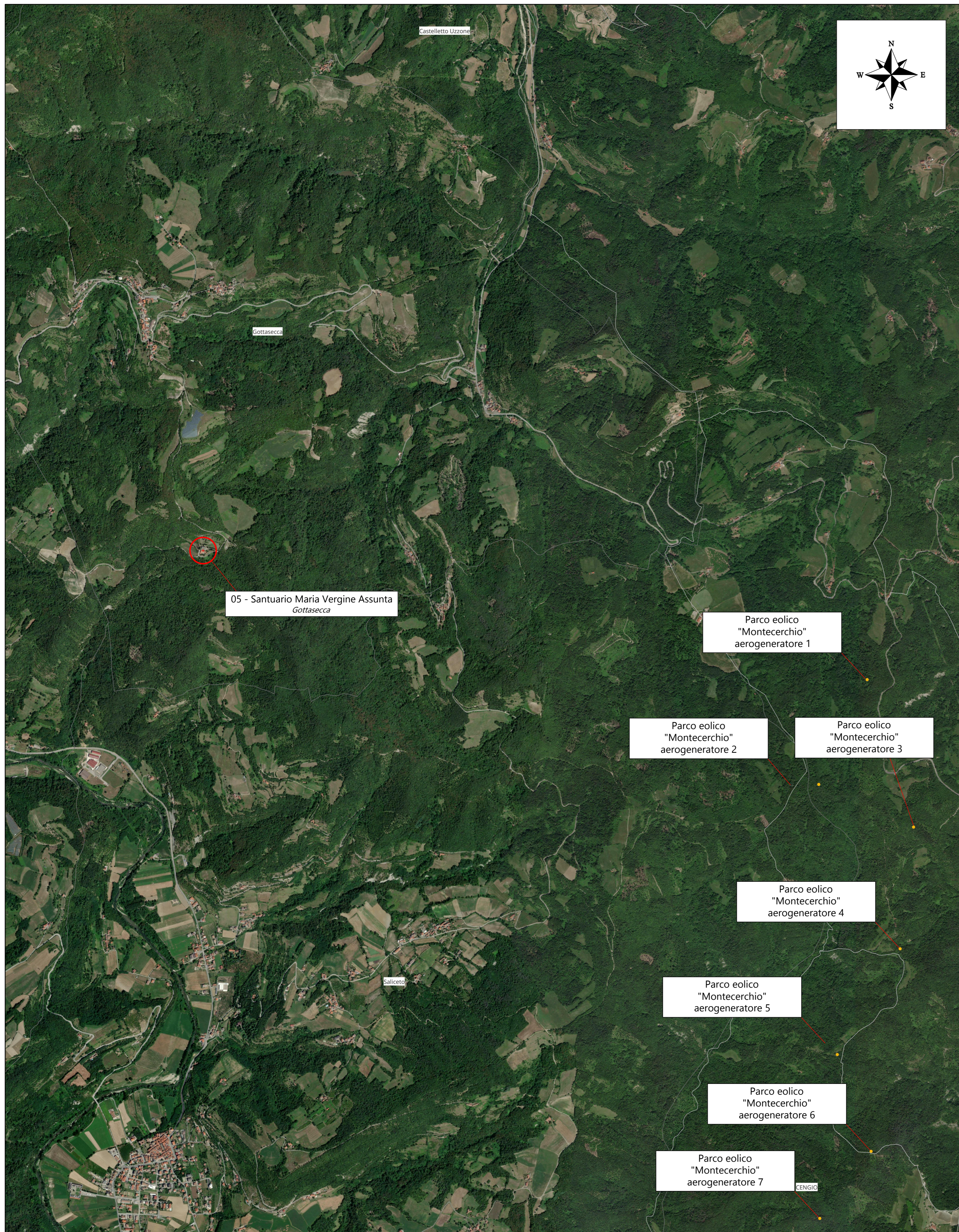

Annotazioni

Punto fotografico: **5**
Denominazione area: **Santuario Maria Vergine Assunta**
Numero di turbine visibili: **0**
Numero di turbine visibili con presenza di edifici e/o vegetazione: **0**



Annotazioni

Punto fotografico: **5**
Denominazione area: **Santuario Maria Vergine Assunta**
Numero di turbine visibili: **0**
Numero di turbine visibili con presenza di edifici e/o vegetazione: **0**



Annotazioni

Punto fotografico: **5**
Denominazione area: **Santuario Maria Vergine Assunta**
Numero di turbine visibili: **0**
Numero di turbine visibili con presenza di edifici e/o vegetazione: **0**

05 - Santuario Maria Vergine Assunta - Gottasecca Particolari dell'edificio

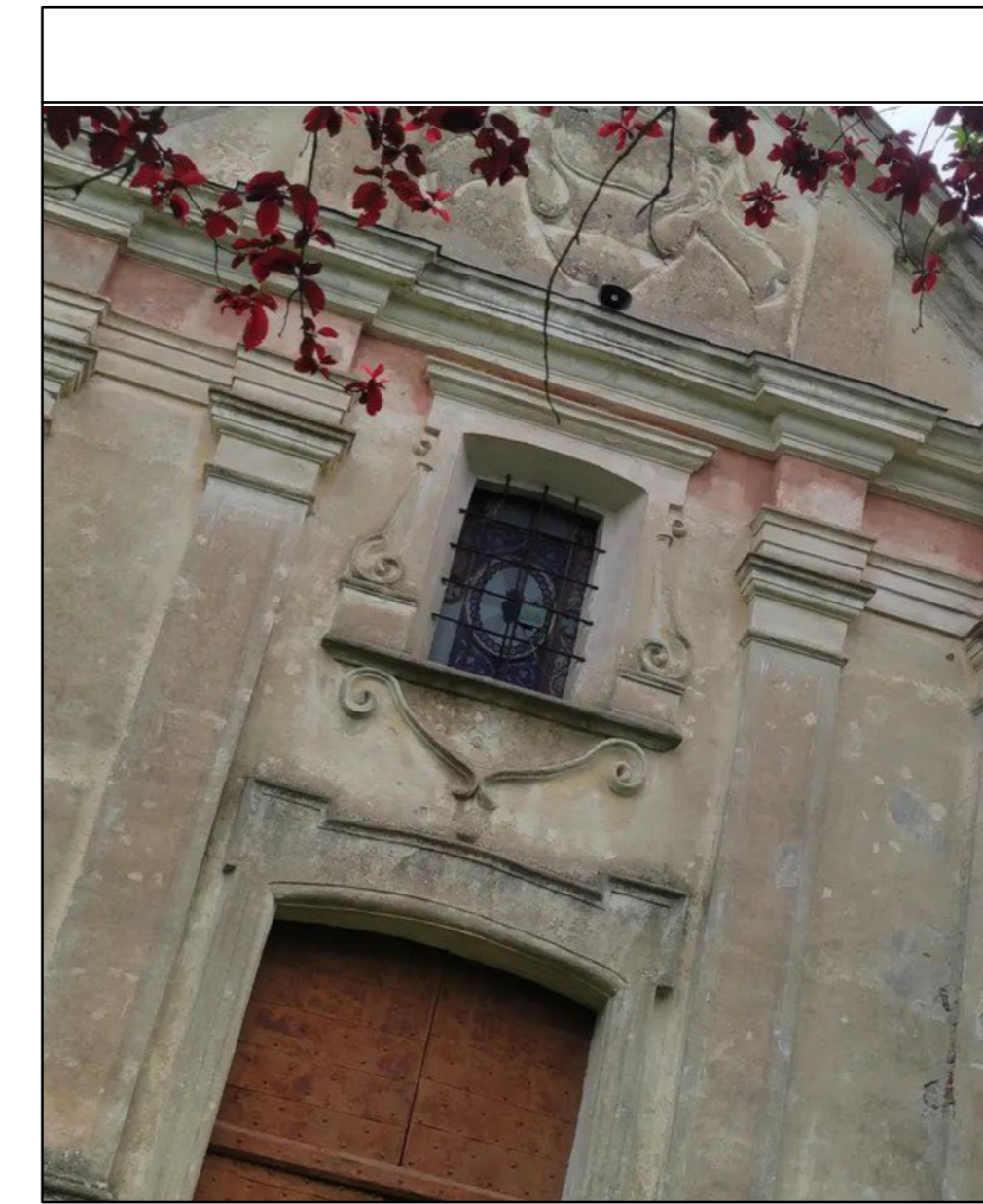

05 - Santuario Maria Vergine Assunta - Gottasecca - verifica inserimento ambientale parco eolico da strada Gottasecca/Santuario



Annotazioni

Punto fotografico: **5**
Denominazione area: **Santuario Maria Vergine Assunta**
Numero di turbine visibili: **0**
Numero di turbine visibili con presenza di edifici e/o vegetazione: **0**

PARCO EOLICO MONTE CERCHIO

Il Committente:  Windtek Sede Legale: Corso Vercelli n. 10 10152, Torino (TO) P.IVA e C.F. 1293940015

Oggetto: **INTERVISIBILITA'**
TITOLO: **VERIFICA IMPATTO VISIVO - FOTOMONTAGGI**
Il Progettista:  Ing. Silvio Mario Bauducco

Data	Emis.	Aggiornamento	Data	Contr.	Data	Autor.	SCALA: 1:15.000
04/2024	FO	Emissione	04/2024	MP	04/2024	SMB	FORMATO: A0
							APRILE 2024

Commessa	Tip. Impianto	Fase Progetto	Disciplina	Tip. Doc.	Titolo	N. Esib.	REV
22102	EO	DE	SIA	D	03	0059	B

RICERCA, SVILUPPO E COORDINAMENTO IMPIANTI EOLICI E FOTVOLTAICI A CURA DI:
EMME CONSULTING
Sede Amministrativa e Operativa: via Benvenuto, 14 10151, Cuneo (CN) tel. 0172/650108 e-mail: emmeconsulting@gmail.com
Geom. Domenico Bresciano
PROGETTAZIONE EDILE, AMBIENTALE, STRUTTURALE ED IMPIANTISTICA A CURA DI:
BAUTEL S.p.A.
Sede Amministrativa: via Marconi, 23 10024, Mondavio (TO) tel. 011/652113 - 011/652015 e-mail: amministrazione@bautel.it
Sede Operativa Torino - via Marconi, 23 10024, Mondavio (TO)
Sede Operativa Genova - via Bandiera, 24 16121, Genova (GE)
I Tecnici: **BAUTEL** S.p.A. Coor. gruppo di progettazione: Ing. Silvio Mario Bauducco
Collaboratori: Geom. Benozzi Emanuele, Per. Ind. Biasin Emanuele, Ing. Occhiuto Felice, Arch. Oreste Paolo, Arch. Pileri Martina

TUTTI I DIRITTI SONO RISERVATI - Questo documento è di proprietà esclusiva del progettista ed indicato sul quale si inserisce ogni dritto. Pertanto questo documento non può essere copiato, riprodotto, comunicato o divulgato ad altri o usato in qualsiasi maniera, nemmeno per fini sperimentali, senza autorizzazione scritta dallo stesso progettista.