

Planimetria generale di riferimento
scala 1:15.000

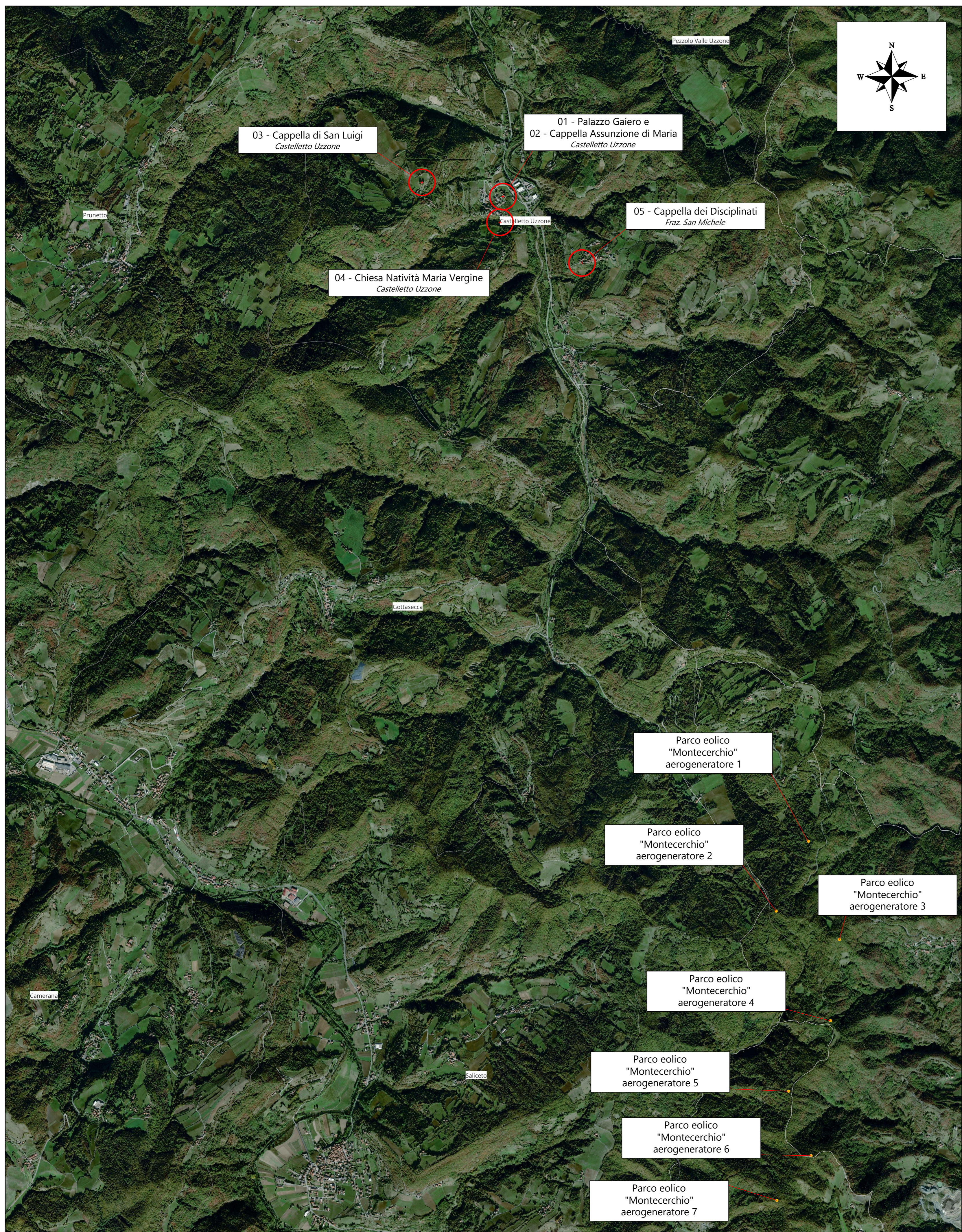

LEGENDA

- Posizione bene vincolato su planimetria 1:15.000
- Posizione bene vincolato su planimetria di dettaglio
- Direzione punto di scatto fotografico



01 - Palazzo Gaiero - Castelletto Uzzone



Annotazioni

Punto fotografico: 1
Denominazione area: **Palazzo Gaiero**
Numero di turbine visibili: 0
Numero di turbine visibili con presenza di edifici e/o vegetazione: 0

02 - Cappella Assunzione di Maria - Castelletto Uzzone



Annotazioni

Punto fotografico: 2
Denominazione area: **Cappella Assunzione di Maria**
Numero di turbine visibili: 0
Numero di turbine visibili con presenza di edifici e/o vegetazione: 0

03 - Chiesa di San Luigi - Castelletto Uzzone



Annotazioni

Punto fotografico: 3
Denominazione area: **Chiesa di San Luigi**
Numero di turbine visibili: 0
Numero di turbine visibili con presenza di edifici e/o vegetazione: 0

04 - Chiesa Natività Maria Vergine - Castelletto Uzzone



Annotazioni

Punto fotografico: 4
Denominazione area: **Chiesa Natività Maria Vergine**
Numero di turbine visibili: 0
Numero di turbine visibili con presenza di edifici e/o vegetazione: 0

05 - Cappella dei Disciplinati - Castelletto Uzzone



Annotazioni

Punto fotografico: 5
Denominazione area: **Cappella dei Disciplinati**
Numero di turbine visibili: 0
Numero di turbine visibili con presenza di edifici e/o vegetazione: 0

PARCO EOLICO MONTE CERCHIO

Il Committente: Windtek Sede Legale: Corso Vercelli n. 10 10152, Torino (TO) P.IVA e C.F. 1293940015

Oggetto: **INTERVISIBILITA'**

Titolo: **VERIFICA IMPATTO VISIVO - FOTOMONTAGGI**

Il Progettista: Ing. Silvio Mario Bauducco

Data	Emis.	Aggiornamento	Data	Contr.	Data	Autor.	SCALA: 1:15.000
04/2024	FO	Emissione	04/2024	MP	04/2024	SMB	FORMATO: A0
							APRILE 2024

Commissa: 22102 Tip. Impianto: EO Fase Progetto: DE Disciplina: SIA Tip. Doc.: D Titolo: 03 N. Elab.: 0061 REV: B

RICERCA, SVILUPPO E COORDINAMENTO IMPIANTI EOLICI E FOTOVOLTAICI A CURA DI:

EMME CONSULTING... Sede Amministrativa e Operativa: via Benvenuto, 14 12100 Cuneo (CN) tel. 0171/652113 - 0171/652015 e-mail: amministrazione@emmec.it e-mail: emmec@emmec.it

PROGETTAZIONE EDILE, AMBIENTALE, STRUTTURALE ED IMPIANTISTICA A CURA DI:

BAUTEL S.R.L. I Tecnici: Coord. gruppo di progettazione: Ing. Silvio Mario Bauducco

Collaboratori: Geom. Benozzi Manuel Per. Ind. Biasini Emanuele Arch. Occhiodi Felice Arch. Ostino Paolo Arch. Peletti Martina

Foto: Integratori come Castelletto Uzzone, B. Aug.

TUTTI I DIRITTI SONO RISERVATI - Questo documento è il progetto esclusivo del progettista ed indicato sul quale il cliente ha autorizzato il proprio intervento. Per questo documento non può essere copiato, riprodotto, comunicato o divulgato ad altri in modo in qualche maniera, nemmeno per fini sperimentali, senza autorizzazione scritta dal progettista.