



Planimetria generale di riferimento
scala 1:15.000

FOTOMONTAGGI REALIZZATI CON:

allegati\WINDPRO.png

LEGENDA

-  Posizione bene vincolato su planimetria 1:15.000
-  Posizione bene vincolato su planimetria di dettaglio
-  Direzione punto di scatto fotografico

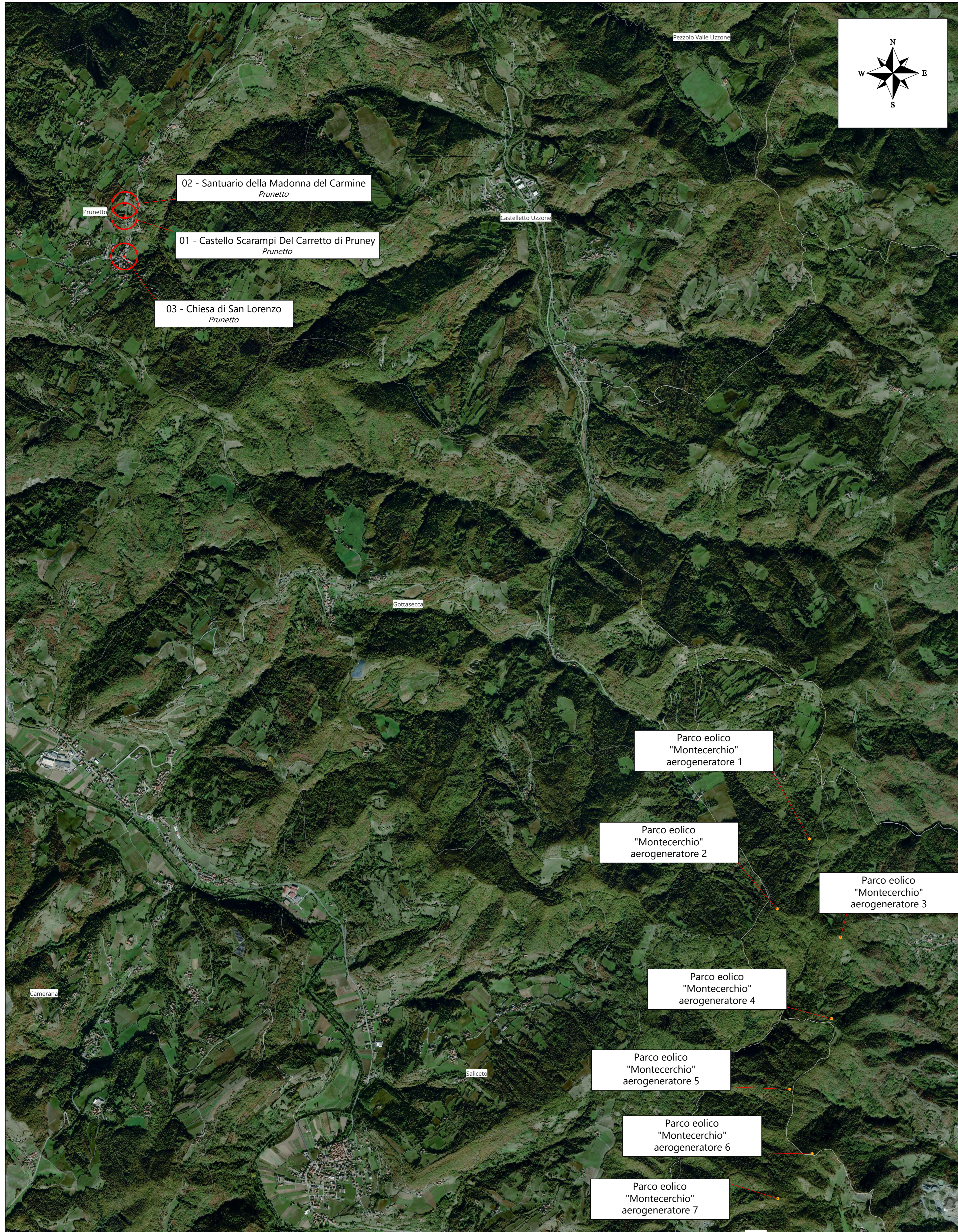

01 - Castello Scarampi Del Carretto di Pruney - Prunetto

Planimetria di dettaglio



Vista generale - stato di fatto



Vista generale - stato di progetto



Vista generale - stato di fatto



Vista generale - stato di progetto



Annotazioni

Punto fotografico: 1
Denominazione area: **Castello Scarampi Del Carretto di Pruney**
Numero di turbine visibili: 0
Numero di turbine visibili con presenza di edifici e/o vegetazione: 0

02 - Santuario Madonna del Carmine - Prunetto

Planimetria di dettaglio



Vista generale - stato di fatto



Vista generale - stato di progetto



Annotazioni

Punto fotografico: 2
Denominazione area: **Santuario Madonna del Carmine**
Numero di turbine visibili: 0
Numero di turbine visibili con presenza di edifici e/o vegetazione: 0

03 - Chiesa di San Lorenzo - Prunetto

Planimetria di dettaglio



Vista generale - stato di fatto



Vista generale - stato di progetto



Annotazioni

Punto fotografico: 3
Denominazione area: **Chiesa di San Lorenzo**
Numero di turbine visibili: 0
Numero di turbine visibili con presenza di edifici e/o vegetazione: 0

PARCO EOLICO
MONTE CERCHIO

Il Committente:  Windtek

Sede Legale: Corso Vercelli n. 10
10152, Torino (TO)
P.IVA e C.F. 12935940015

Oggetto:
INTERVISIBILITA'

Titolo:
VERIFICA IMPATTO VISIVO - FOTOMONTAGGI

Il Progettista

Ing. Silvio Mario Bauducco

Data	Emis.	Aggiornamento	Data	Contr.	Data	Autor.	SCALA: 1:15.000
04/2024	FO	Emissione	04/2024	MP	04/2024	SMB	FORMATO: A0
							APRILE 2024

Commessa	Tip. Impianto	Fase Progetto	Disciplina	Tip. Doc.	Titolo	N. Elab.	REV
22102	EO	DE	SIA	D	03	0064	B

RICERCA, SVILUPPO E COORDINAMENTO IMPIANTI EOLICI E FOTVOLTAICI A CURA DI:
 EMME CONSULTING...
Sede Amministrativa e Operativa: via Benvenuto, 14 12100 Cuneo (CN) tel. 0171/652113 - 011/652015 e-mail: amministrazione@emmec.it
Sede Operativa Torino - via Montebello, 27 10128 Moncalieri (TO) tel. 011/652113 - 011/652015 e-mail: amministrazione@emmec.it
Sede Operativa Genova - via Bandiera, 24 16121 Genova (GE)

PROGETTAZIONE EDILE, AMBIENTALE, STRUTTURALE ED IMPIANTISTICA A CURA DI:
 BAUTEL s.r.l.
Sede Amministrativa via Marconi, 20 10124 Moncalieri (TO) tel. 011/652113 - 011/652015 e-mail: amministrazione@bautel.it
Sede Operativa Torino - via Montebello, 27 10128 Moncalieri (TO) tel. 011/652113 - 011/652015 e-mail: amministrazione@bautel.it
Sede Operativa Genova - via Bandiera, 24 16121 Genova (GE)

I Tecnici:
Coor. gruppo di progettazione: Ing. Silvio Mario Bauducco
Collaboratori:
Geom. Benozzi Emanuele
Per. Ind. Biasin Emanuele
Ing. Occhiodi Felice
Arch. Ostino Paolo
Arch. Peletti Martina

Fila: Integratori comune Prunetto_8.png
TUTTI I DIRITTI SONO RISERVATI - Questo documento è di proprietà esclusiva del progettista ed indicato su quale il nome ogni diritto. Pertanto questo documento non può essere copiato, riprodotto, comunicato o divulgato ad altri o usato in qualsiasi maniera, nemmeno per fini sperimentali, senza autorizzazione scritta dallo stesso progettista.