

INQUADRAMENTO AREA BUFFER DI KM. 12 DAL PARCO EOLICO MONTECERCHIO CON EVIDENZA MAPPA INTERVISIBILITA' E BENI CULTURALI  
scala 1:35.000

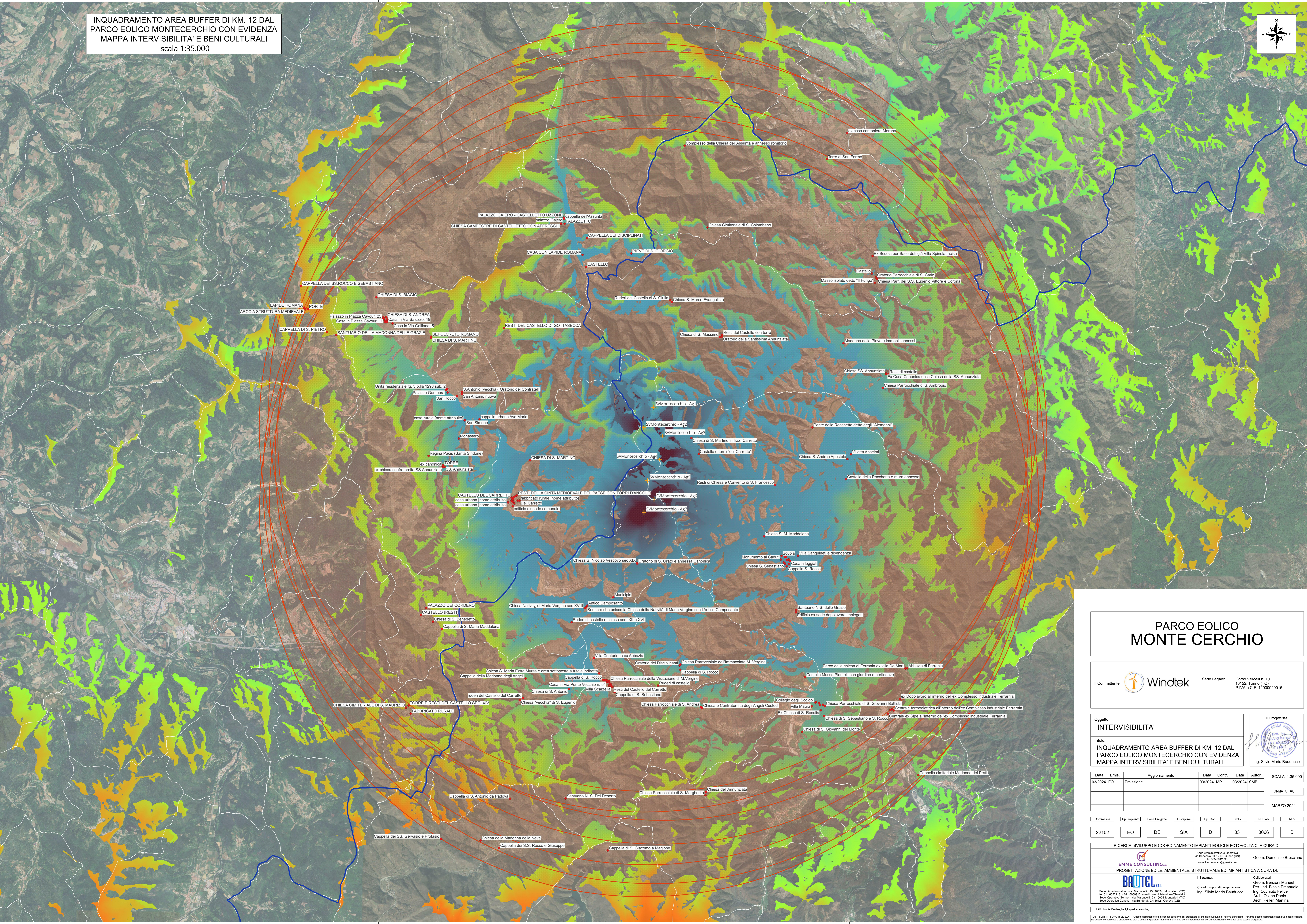
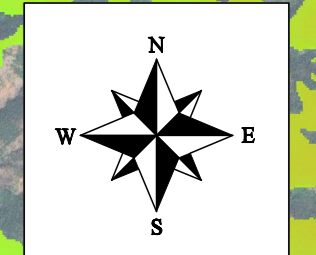

## PARCO EOLICO MONTE CERCHIO

Il Committente Windtek Sede Legale: Corso Vercelli n. 10 10152, Torino (TO) P.IVA e C.F. 12930840015

Oggetto: **INTERVISIBILITA'**  
Titolo: **INQUADRAMENTO AREA BUFFER DI KM. 12 DAL PARCO EOLICO MONTECERCHIO CON EVIDENZA MAPPA INTERVISIBILITA' E BENI CULTURALI**  
Il Progettista: Ing. Silvio Mario Bauducco

Data	Emis.	Aggiornamento	Data	Contr.	Data	Aut.	SCALA:
03/2024	FO	Emissione	03/2024	MP	03/2024	SMB	1:35.000
							FORMATO: A0
							MARZO 2024

Commissa	Tip. Impianto	Fase Progetto	Disciplina	Tip. Doc.	Titolo	N. Elab.	REV.
22102	EO	DE	SIA	D	03	0066	B

RICERCA, SVILUPPO E COORDINAMENTO IMPIANTI EOLICI E FOTOVOLTAICI A CURA DI:  
 EMME CONSULTING...  
Sede Amministrativa e Operativa: via Benvenuto, 14 - 03100 Corchiano (CH) - tel. 0575.951.050 - e-mail: emmecar@emmecar.it - Geom. Domenico Bresciano  
PROGETTAZIONE EDILE, AMBIENTALE, STRUTTURALE ED IMPIANTISTICA A CURA DI:  
 BAUTEC S.p.A.  
Sede Amministrativa: via Marconi, 25 - 10124 Montebelluna (TV) - tel. 0422.602113 - 0422.609015 - e-mail: amministrazione@bautec.it  
Sede Operativa Ferraria: via Marconi, 23 - 10124 Montebelluna (TV) - tel. 0422.602113 - 0422.609015 - e-mail: amministrazione@bautec.it  
Sede Operativa Genova: via Benvenuto, 24 - 10121 Genova (GE) - tel. 010.571.1111 - e-mail: amministrazione@bautec.it  
I Tecnici: Geom. Benozzi Manuel, Per. Ind. Biasin Emanuele, Ing. Occhiuto Felice, Arch. Oreste Paolo, Arch. Pelleri Martina

TUTTI I DIRITTI SONO RISERVATI. Questo documento è di proprietà esclusiva del progettista ed è indicato sul quale si riserva ogni diritto. Pertanto questo documento non può essere copiato, riprodotto, comunicato o divulgato ad altri o usato in qualsiasi maniera, nemmeno per fini sperimentali, senza autorizzazione scritta dallo stesso progettista.