

INQUADRAMENTO GENERALE DEL PARCO EOLICO MONTECERCHIO E
DEL BENE TUTELATO "CASTELLO DI CARRETTO" IN CAIRO
MONTENOTTE
scala 1:15.000

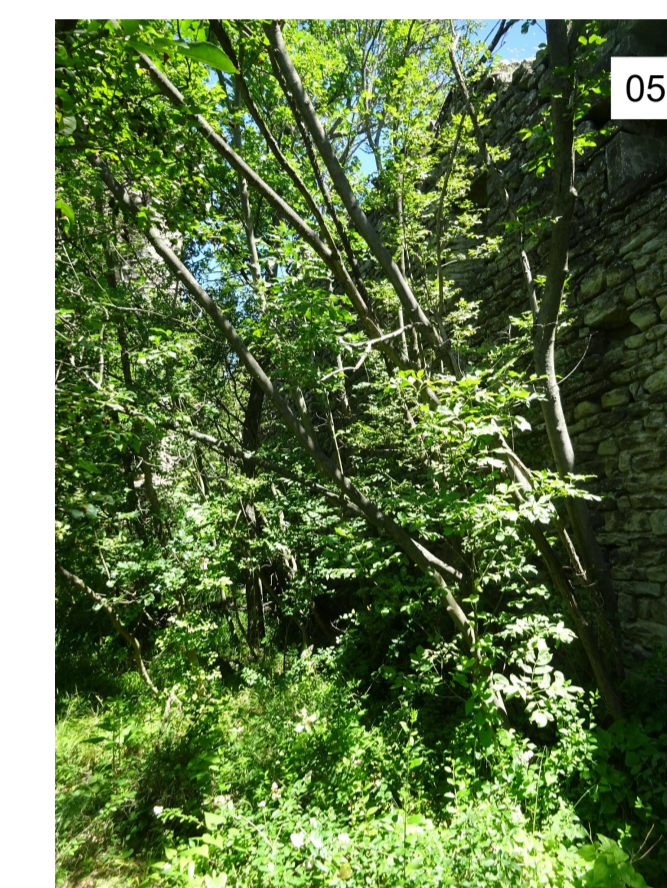
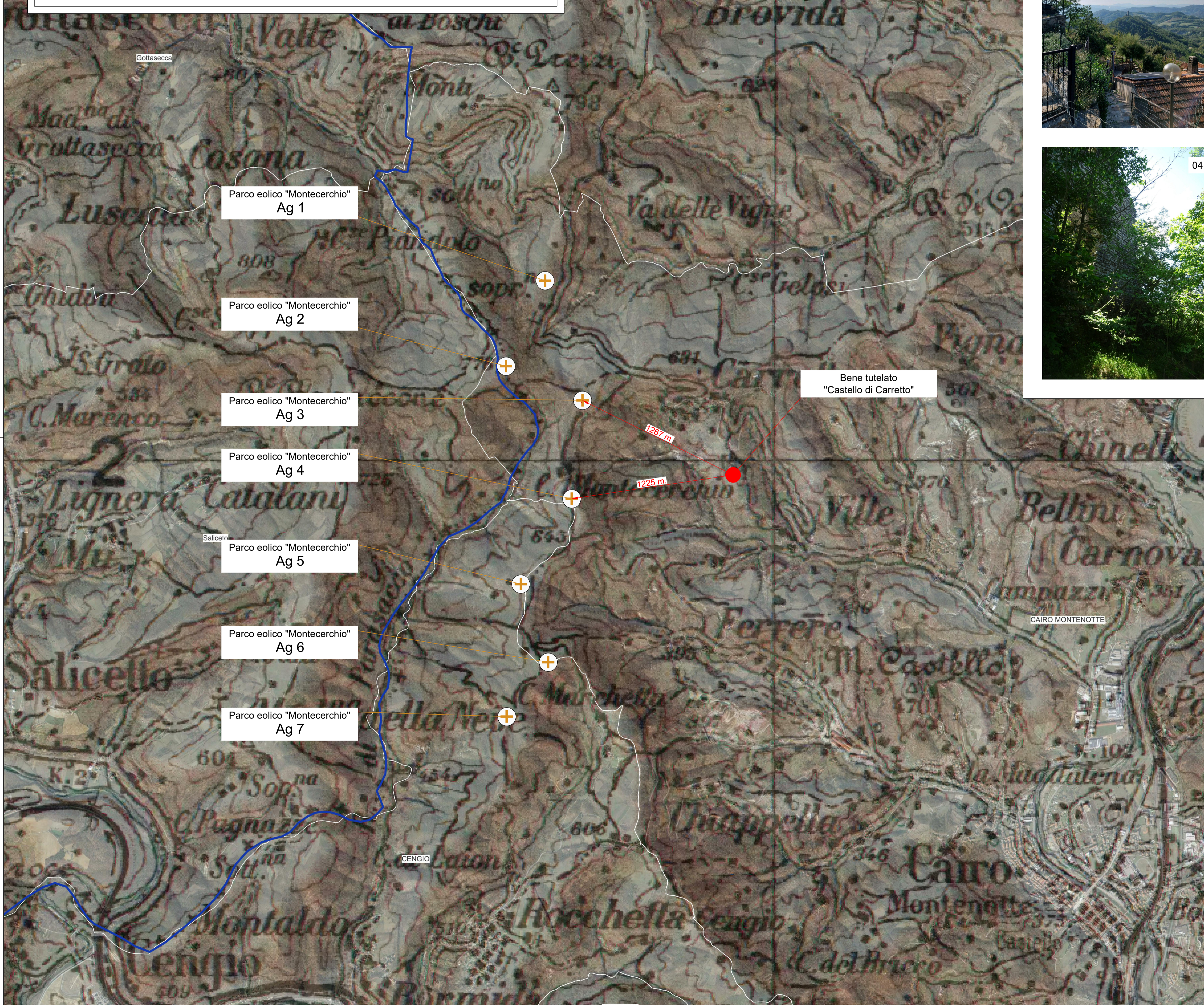

Il bene "Castello di Carretto" risulta pienamente visibile dalle alture circostanti (foto 01). In prossimità del manufatto, la vegetazione presente ne oscura il basamento ed il primo tratto del bene; risulta visibile solamente la parte in elevato (foto 02).
Da ricognizione sul posto, si evidenzia l'estrema difficoltà a raggiungere vari punti a perimetro del bene per l'assenza di idonei percorsi e dalla presenza di vegetazione che diparte già a ridosso del manufatto (foto 04 e 05); nonchè si rileva la pericolosità di alcune parti del bene che presentano concii a rischio caduta (foto 03).
Dai punti raggiunti, in generale la vegetazione presente scherma la vista dei rilievi che circondano la cima su cui insistono i resti del castello.

PARCO EOLICO MONTE CERCHIO

Il Committente: Windtek Sede Legale: Corso Vercelli n. 10 10152, Torino (TO) P.IVA e C.F. 12930940015

Oggetto: INTERVISIBILITA'
TITOLO: INQUADRAMENTO GENERALE DEL PARCO EOLICO MONTECERCHIO E DEL BENE TUTELATO "CASTELLO DI CARRETTO" IN CAIRO MONTENOTTE
Il Progettista: Ing. Silvio Mario Bauducco

Data	Emis.	Aggiornamento	Data	Contr.	Data	Autor.	SCALA: 1:15.000
04/2024	FO	Emissione	04/2024	MP	04/2024	SMB	FORMATO: A1
							APRILE 2024

Commessa	Tip. impianto	Fase Progetto	Disciplina	Tip. Doc.	Titolo	N. Elab.	REV
22102	EO	DE	SIA	D	03	0068	B

RICERCA, SVILUPPO E COORDINAMENTO IMPIANTI EOLICI E FOTOVOLTAICI A CURA DI:
 EMME CONSULTING S.p.A. Sede Amministrativa e Operativa via Benessia, 14 12100 Cuneo (CN) tel 335.6012098 e-mail: emmecor@emmecor.com Geom. Domenico Bresciano
PROGETTAZIONE EDILE, AMBIENTALE, STRUTTURALE ED IMPIANTISTICA A CURA DI:
 BAUTEL S.R.L. I Tecnici: Collaboratori Geom. Benzioni Manuel Per. Ind. Biasin Emanuele Ing. Occhiuto Felice Arch. Ostino Paolo Arch. Pelleri Martina
Sede Amministrativa via Maroncelli, 23 10024 Moncalieri (TO) tel 011 6052113 - 011 6059915 e-mail: amministrazione@bautel.it
Sede Operativa Torino - via Maroncelli, 23 10024 Moncalieri (TO)
Sede Operativa Genova - via Banderelli, 2/4 16121 Genova (GE)

File: Osservatorio intervisibilita.dwg
TUTTI I DIRITTI SONO RISERVATI - Questo documento è di proprietà esclusiva del progettista ivi indicato sul quale si riserva ogni diritto. Pertanto questo documento non può essere copiato, riprodotto, comunicato o divulgato ad altri o usato in qualsiasi maniera, nemmeno per fini sperimentali, senza autorizzazione scritta dallo stesso progettista.