

Comune di Castelletto Uzzone (CN) - punti di scatto fotografico

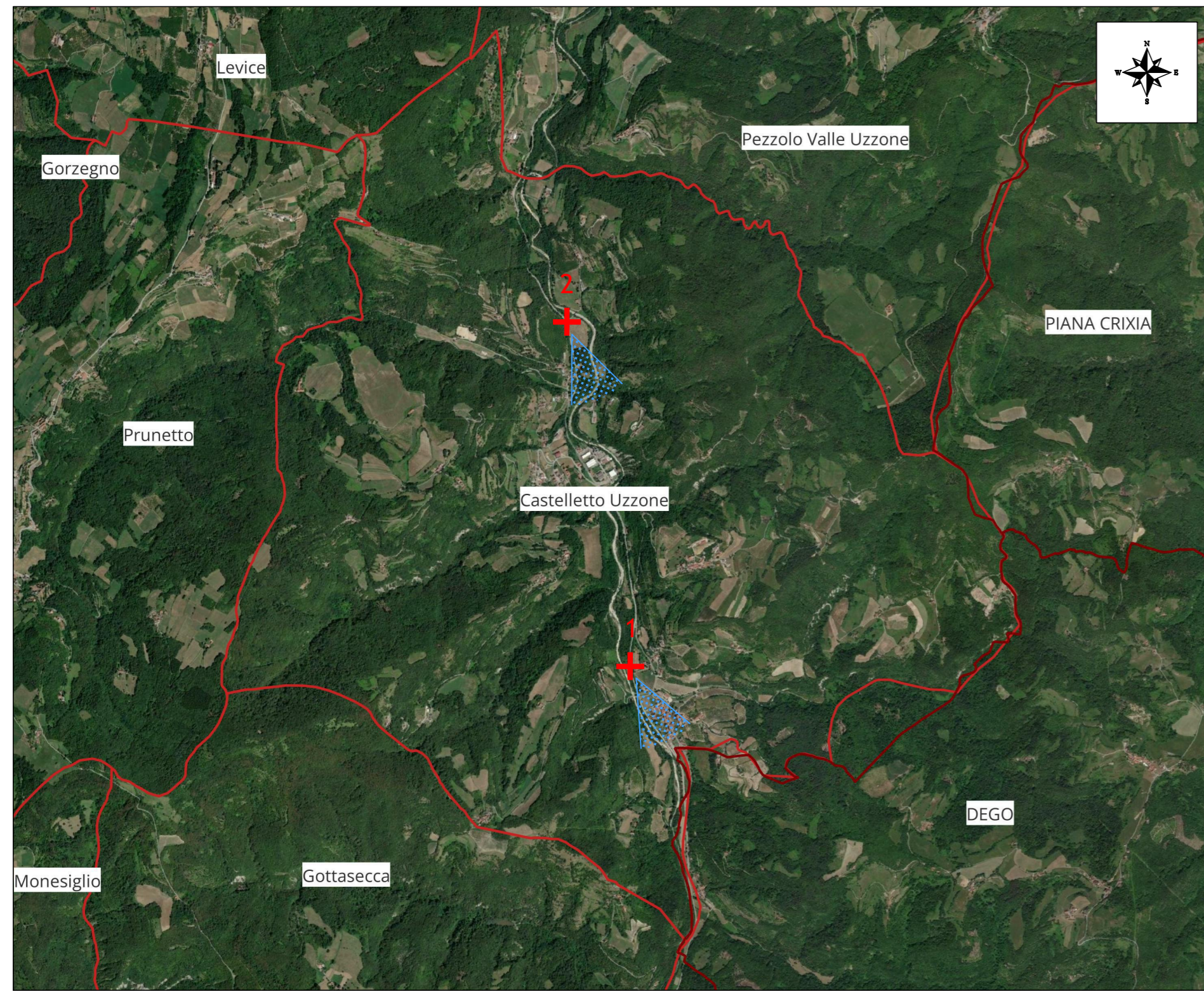

Fotografia 1 - stato di fatto



Fotografia 2 - stato di fatto



Fotografia 1 - fotosimulazione



Fotografia 2 - fotosimulazione



Comune di Pezzolo (CN) - punti di scatto fotografico

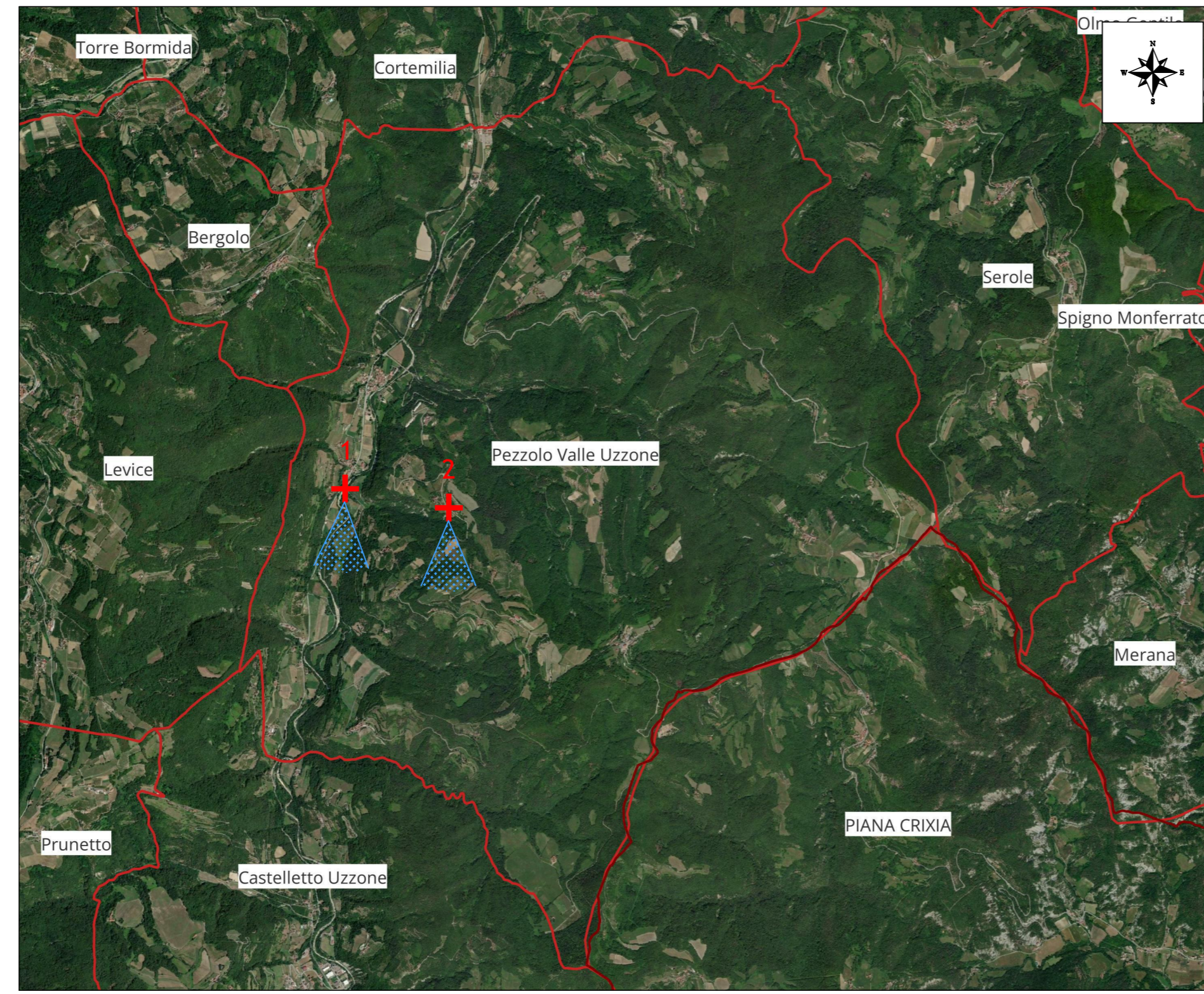

Fotografia 1 - stato di fatto



Fotografia 2 - stato di fatto



Fotografia 1 - fotosimulazione



Fotografia 2 - fotosimulazione



Comune di Serole (CN) - punti di scatto fotografico

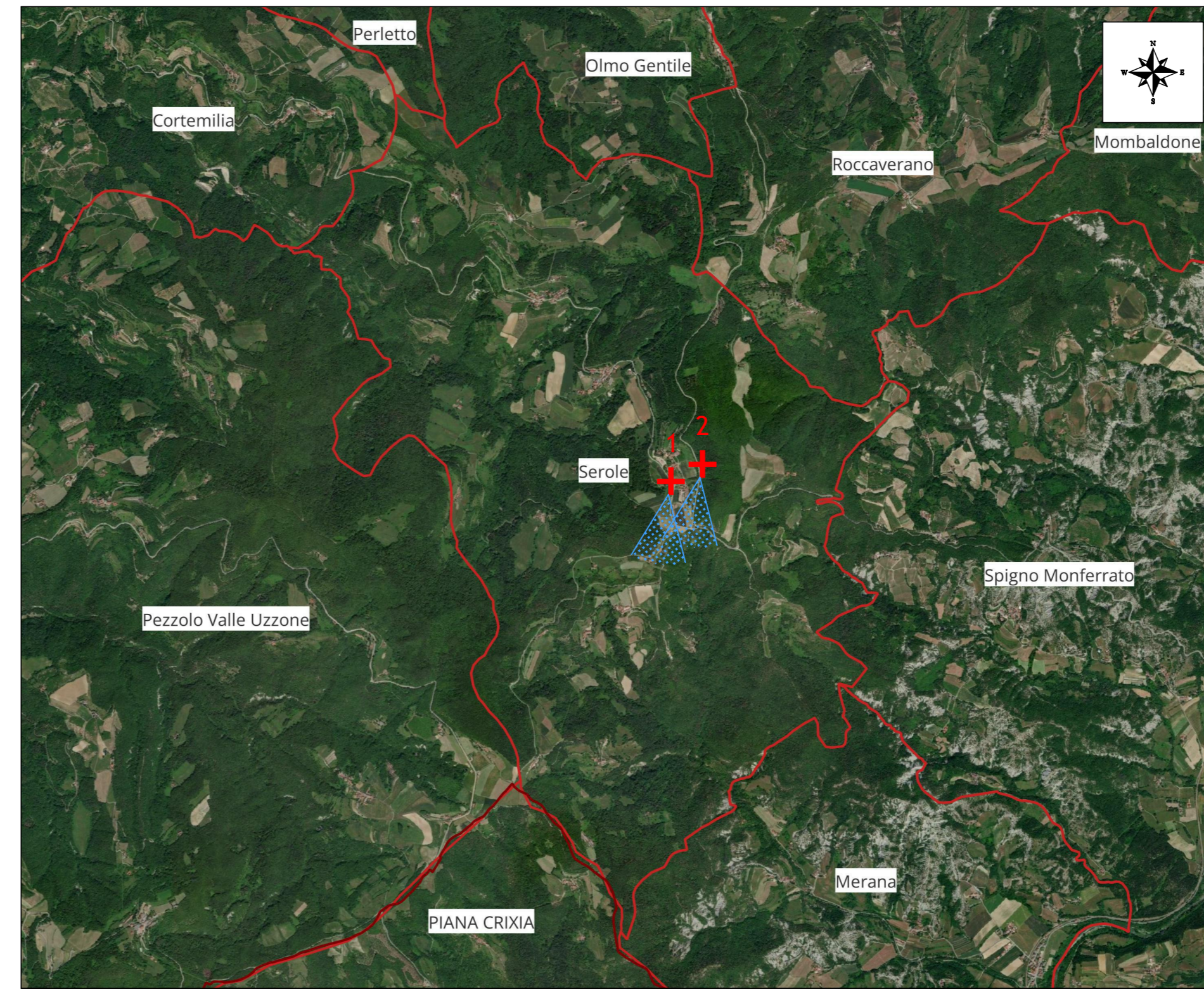

Fotografia 1 - stato di fatto



Fotografia 2 - stato di fatto



Fotografia 1 - fotosimulazione



Fotografia 2 - fotosimulazione



Comune di Bergolo (CN) - punti di scatto fotografico

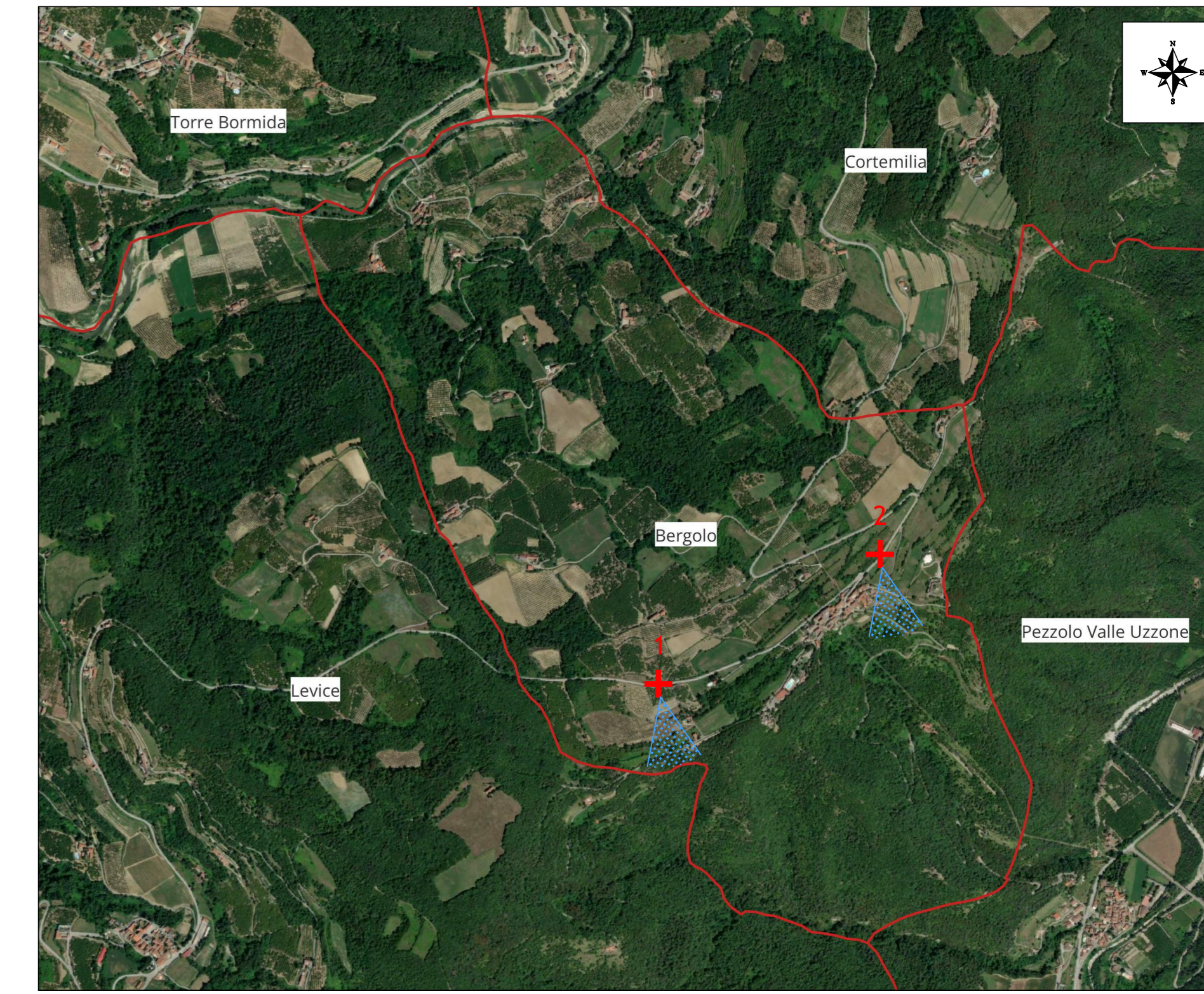

Fotografia 1 - stato di fatto



Fotografia 2 - stato di fatto



Fotografia 1 - fotosimulazione



Fotografia 2 - fotosimulazione



Comune di Cortemilia (CN) - punti di scatto fotografico

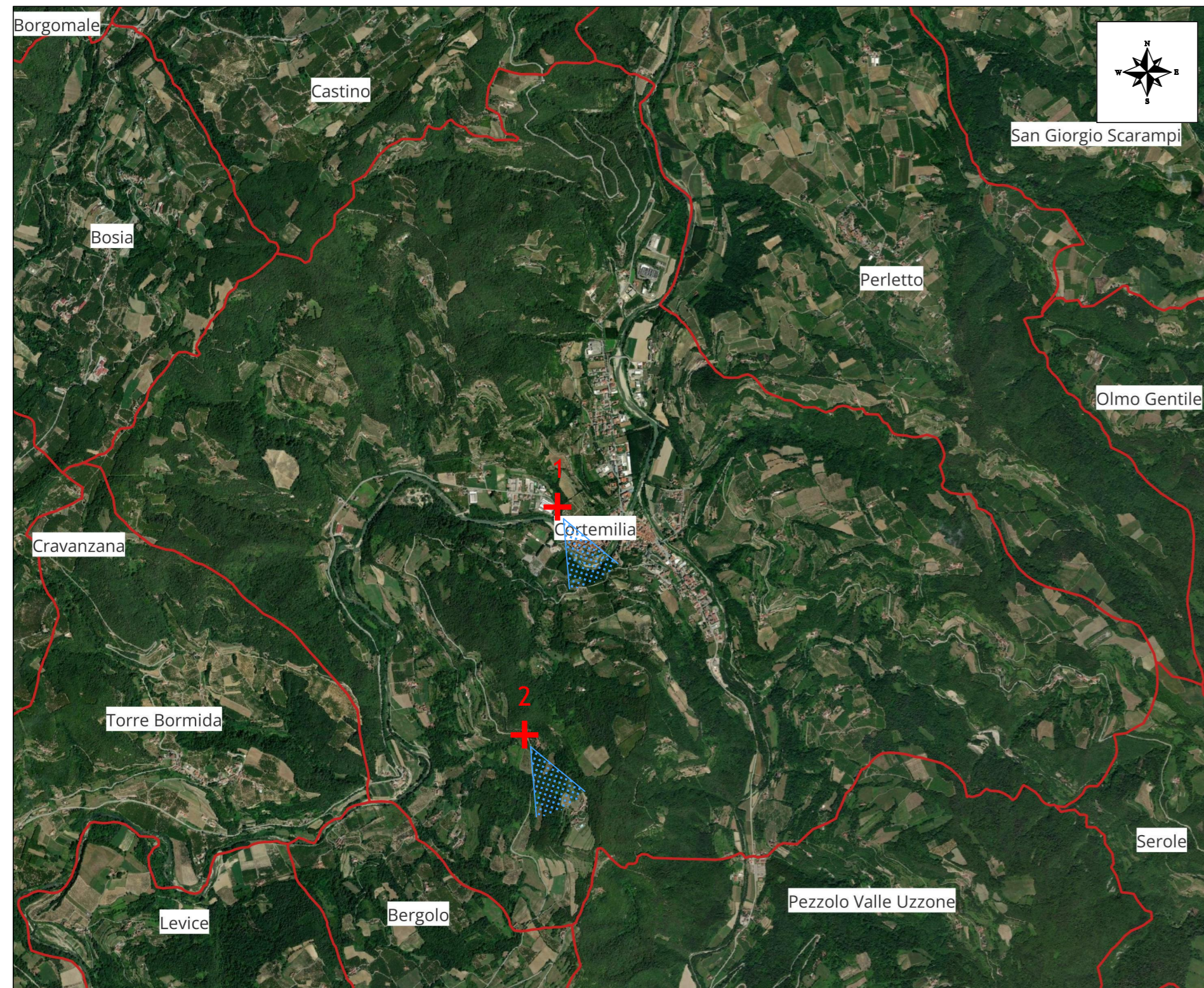

Fotografia 1 - stato di fatto



Fotografia 2 - stato di fatto



Fotografia 1 - fotosimulazione



Fotografia 2 - fotosimulazione



Comune di Bosia (CN) - punti di scatto fotografico

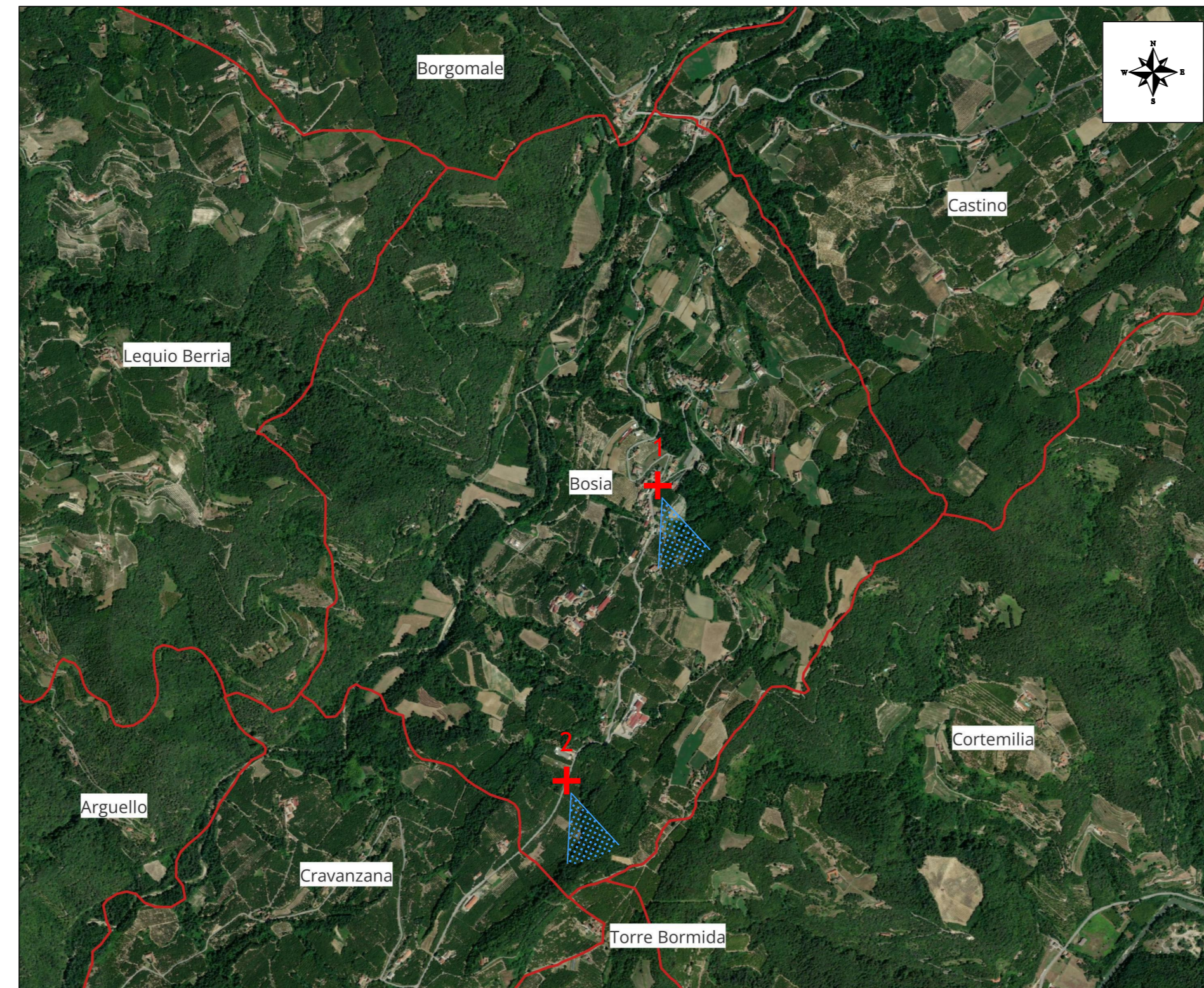

Fotografia 1 - stato di fatto



Fotografia 2 - stato di fatto



Fotografia 1 - fotosimulazione



Fotografia 2 - fotosimulazione



Comune di Vesime (CN) - punti di scatto fotografico

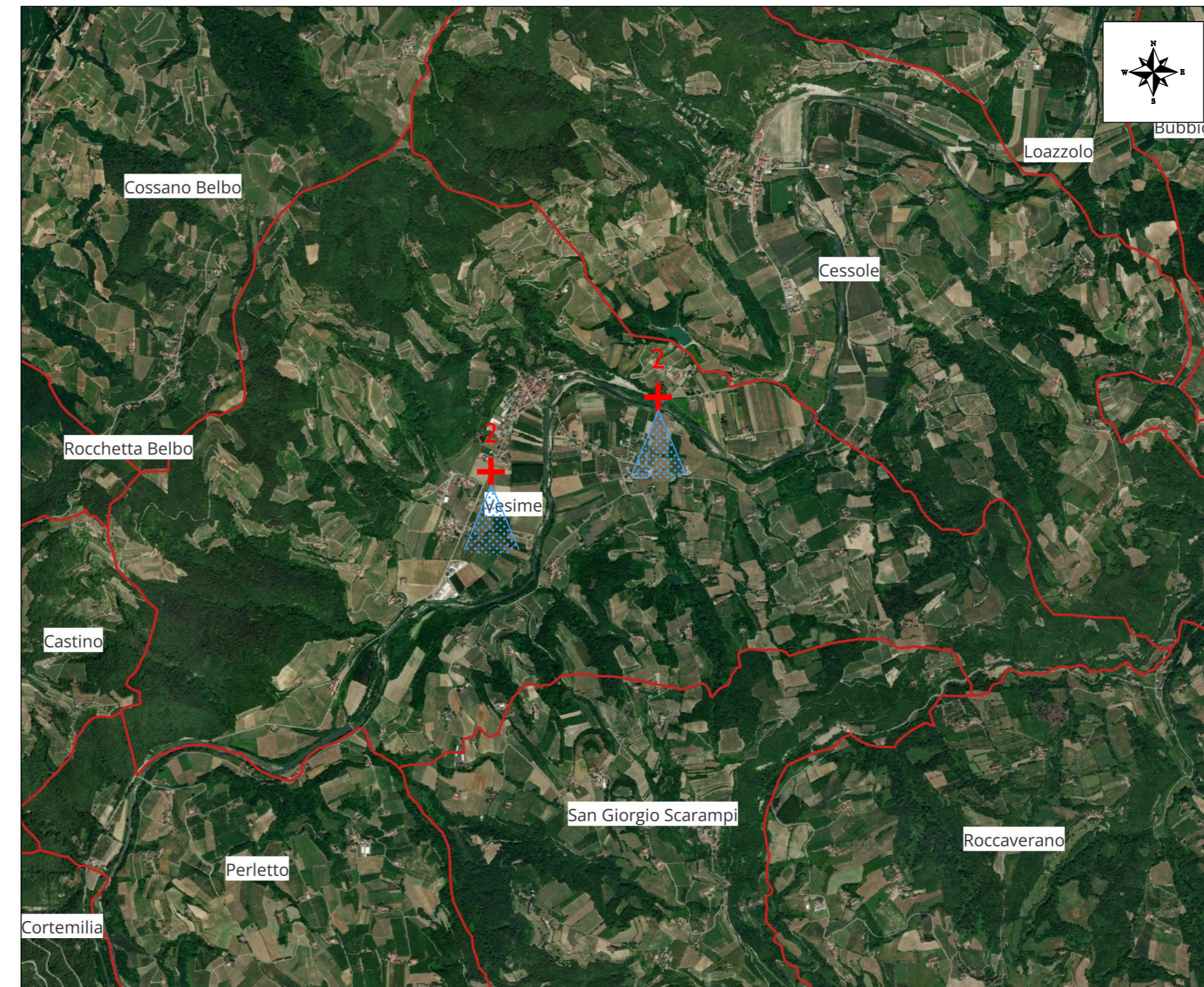

Fotografia 1 - stato di fatto



Fotografia 2 - stato di fatto



Fotografia 1 - fotosimulazione



Fotografia 2 - fotosimulazione



Fotosimulazioni realizzate con:



- Legenda:
- + Posizione punto di scatto
 - Direzione scatto fotografico

PARCO EOLICO MONTE CERCHIO

Il Committente: Windtek Sede Legale: Corso Vercelli n. 10 10152, Torino (TO) P.IVA e C.F. 1293940015

Oggetto: INTERVISIBILITA' Titolo: ANALISI INTERVISIBILITA' PARCO EOLICO: FOTOSIMULAZIONI DA COMUNI INTERESSATI Il Progettista: Ing. Silvio Mario Bauducco

Data	Emis.	Aggiornamento	Data	Contr.	Data	Autor.	SCALA: 1:1v
04/2024	FO	Emissione	04/2024	MP	04/2024	SMB	FORMATO: A0
							APRILE 2024

Commessa	Tip. Impianto	Fase Progetto	Disciplina	Tip. Doc.	Titolo	N. Esab.	REV
22102	EO	DE	SIA	D	03	0071	B

RICERCA, SVILUPPO E COORDINAMENTO IMPIANTI EOLICI E FOTVOLTAICI A CURA DI: EMME CONSULTING... PROGETTAZIONE EDILE, AMBIENTALE, STRUTTURALE ED IMPIANTISTICA A CURA DI: BAUTEL S.p.A. I Tecnici: Coor. gruppo di progettazione Ing. Silvio Mario Bauducco Collaboratori: Geom. Benzoni Emanuele Per. Ind. Biasin Emanuele Arch. Odrero Paolo Arch. Pelleri Martina

TUTTI I DIRITTI SONO RISERVATI - Questo documento è il prodotto esclusivo del progettista e indicato ad uso interno. Per questo documento non può essere copiato, riprodotto, comunicato o divulgato ad altri o usato in qualsiasi maniera, né per fini sperimentali, senza autorizzazione scritta dal progettista.