

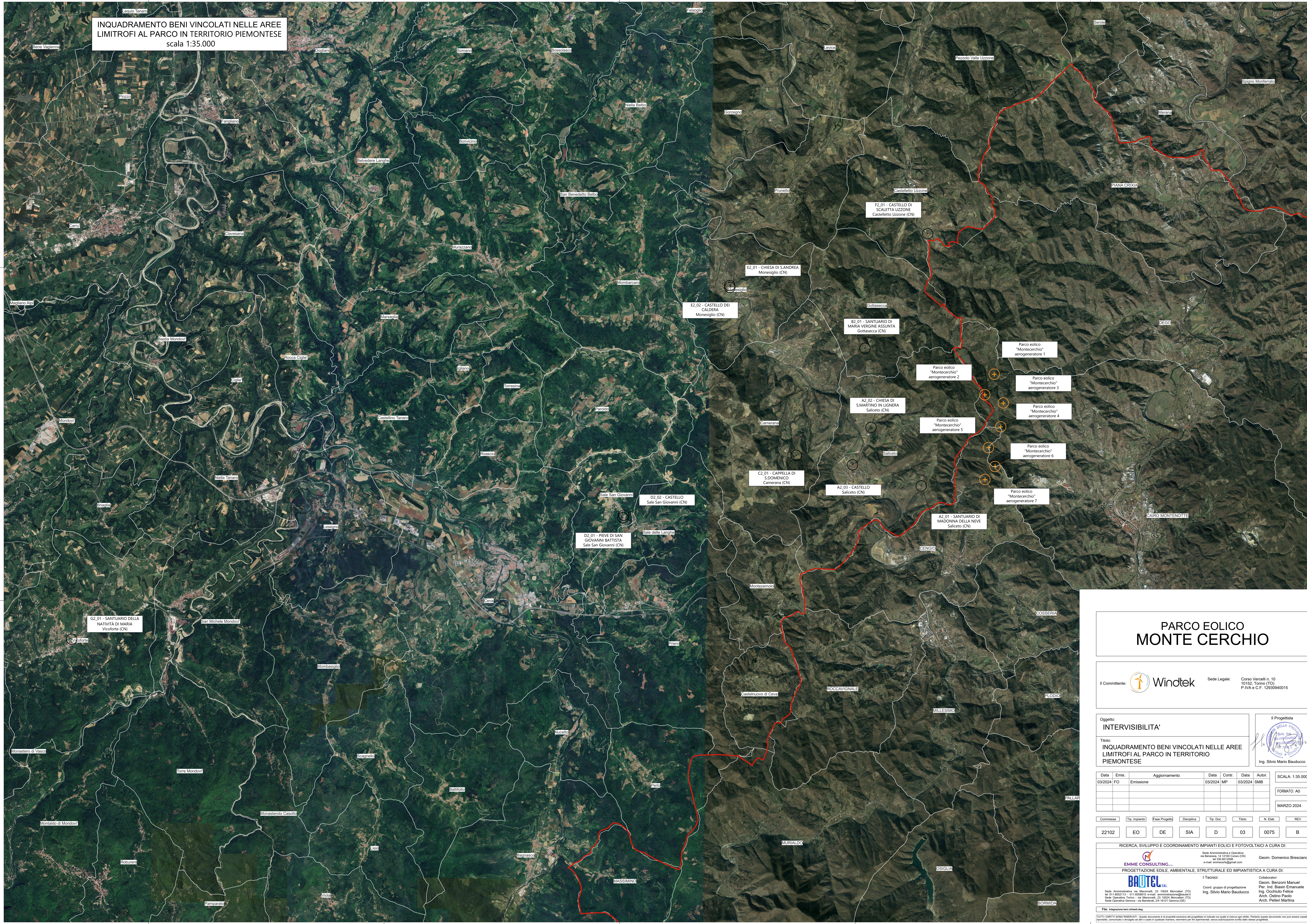

**INQUADRAMENTO BENI VINCOLATI NELLE AREE LIMITROFI AL PARCO IN TERRITORIO PIEMONTESE**  
scala 1:35.000



**PARCO EOLICO MONTE CERCHIO**

Il Committente:  Windtek Sede Legale: Corso VerCELLI n. 10 10152, Torino (TO) P.IVA e C.F. 1293940015

Oggetto: **INTERVISIBILITA'**  
 Titolo: **INQUADRAMENTO BENI VINCOLATI NELLE AREE LIMITROFI AL PARCO IN TERRITORIO PIEMONTESE**  
 Il Progettista:   
 Ing. Silvio Mario Bauducco

Data	Emis.	Aggiornamento	Data	Contr.	Data	Autor.	SCALA:
03/2024	FO	Emissione	03/2024	MP	03/2024	SMB	1:35.000
							FORMATO: A0
							MARZO 2024

Commessa	Tip. impianto	Fase Progetto	Disciplina	Tip. Doc.	Titolo	N. Elab.	REV
22102	EO	DE	SIA	D	03	0075	B

RICERCA, SVILUPPO E COORDINAMENTO IMPIANTI EOLICI E FOTOVOLTAICI A CURA DI:  
**EMME CONSULTING** S.p.A.  
 Sede Amministrativa e Operativa: via BENEDETTI, 41 12100, Cuneo (CN) Tel. 0172 612008 e-mail: emmeconsulting@gmail.com Geom. Domenico Bresciano  
 PROGETTAZIONE EDILE, AMBIENTALE, STRUTTURALE ED IMPIANTISTICA A CURA DI:  
**BAUTEL** S.p.A.  
 I Tecnici: Collaboratori: Geom. Benozzi Emanuele Per. Ing. Biasini Emanuele Ing. Occhiero Felice Arch. Oreste Paoletti Arch. Pelleri Martina  
 Sede Amministrativa: via MONTENAPOLEONE, 21 10124, Moncalieri (TO) Tel. 011 6652113 - 011 6650015 e-mail: amministrativa@bautel.it  
 Sede Operativa Torino: via MONTENAPOLEONE, 21 10124, Moncalieri (TO)  
 Sede Operativa Genova: via BARBARA, 24 16121, Genova (GE)

File: Inquadramento beni vincolati.dwg  
 TUTTI I DIRITTI SONO RISERVATI - Questo documento e' il progetto esclusivo del progettista ed indicato sul quale si hanno ogni diritto. Pertanto questo documento non puo' essere copiato, riprodotto, comunicato o divulgato ad altri in tutto o in parte, neppure per fini commerciali, senza autorizzazione scritta dal progettista.