



Planimetria generale di riferimento
scala 1:25.000

FOTOMONTAGGI REALIZZATI CON:



LEGENDA

-  Posizione bene vincolato su planimetria 1:15.000
-  Posizione bene vincolato su planimetria di dettaglio
-  Direzione punto di scatto fotografico

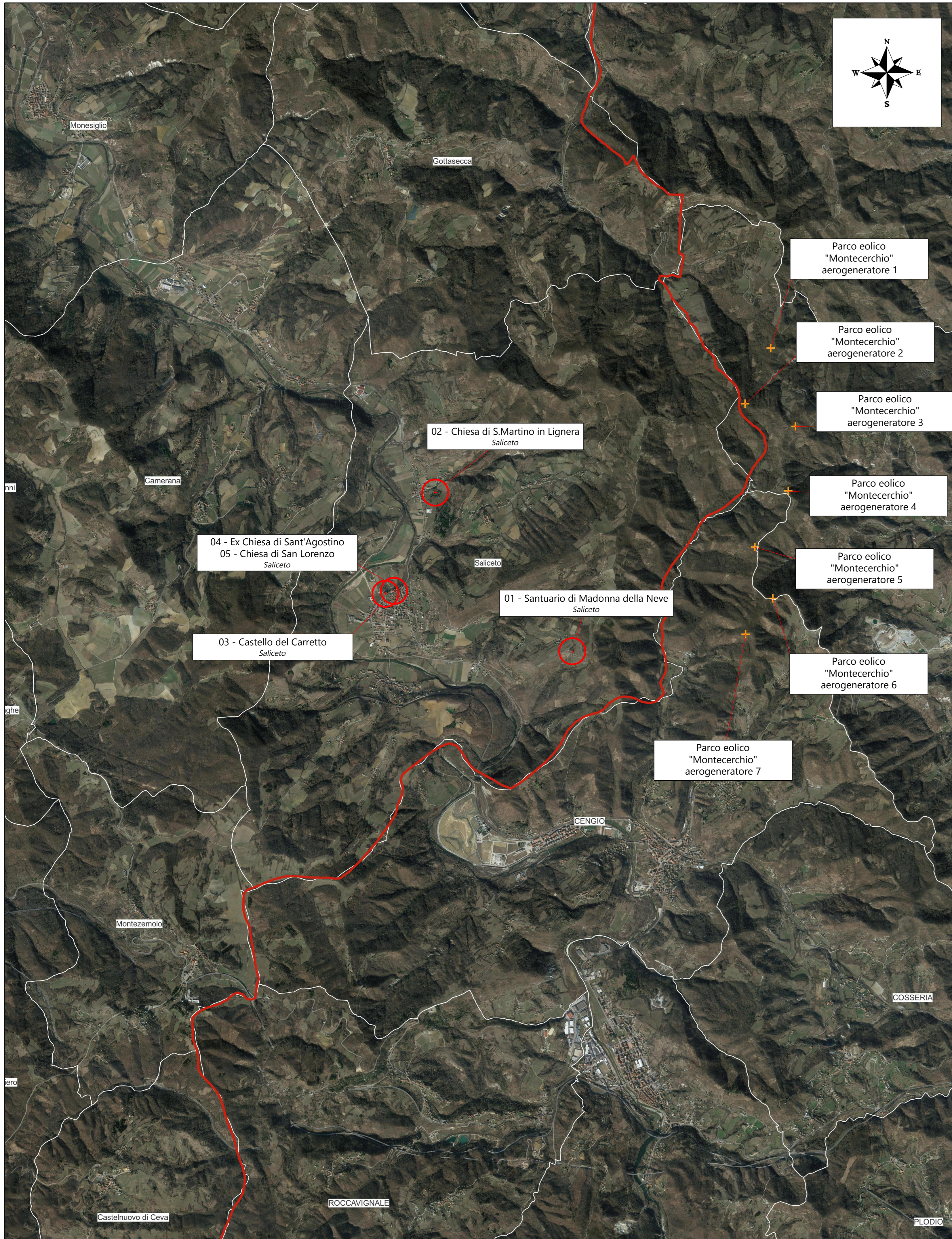

01 - Santuario di Madonna della Neve - Saliceto



Annotazioni

Punto fotografico: 1
Denominazione area: **Santuario di Madonna della Neve**
Numero di turbine visibili: 0
Numero di turbine visibili con presenza di edifici e/o vegetazione: 0

02 - Chiesa di San Martino in Lignera - Saliceto



Annotazioni

Punto fotografico: 2
Denominazione area: **Chiesa di S. Martino in Lignera**
Numero di turbine visibili: 0
Numero di turbine visibili con presenza di edifici e/o vegetazione: 0

03 - Castello del Carretto - Saliceto



Annotazioni

Punto fotografico: 3
Denominazione area: **Castello del Carretto**
Numero di turbine visibili: 0
Numero di turbine visibili con presenza di edifici e/o vegetazione: 0

04 - Ex Chiesa di Sant'Agostino - Saliceto



Annotazioni

Punto fotografico: 4
Denominazione area: **Ex Chiesa di Sant'Agostino**
Numero di turbine visibili: 0
Numero di turbine visibili con presenza di edifici e/o vegetazione: 0

05 - Chiesa di San Lorenzo - Saliceto



Annotazioni

Punto fotografico: 5
Denominazione area: **Chiesa di S. Lorenzo**
Numero di turbine visibili: 0
Numero di turbine visibili con presenza di edifici e/o vegetazione: 0

PARCO EOLICO
MONTE CERCHIO

Il Committente:  Windtek

Sede Legale: Corso Vercelli n. 10
10152, Torino (TO)
P.IVA e C.F. 1293940015

Oggetto:
INTERVISIBILITA'

Titolo:
VERIFICA IMPATTO VISIVO - INQUADRAMENTO
AREA SALICETO / PARCO EOLICO "MONTE
CERCHIO"

Il Progettista



Ing. Silvio Mario Bauducco

Data	Emis.	Aggiornamento	Data	Contr.	Data	Autor.	SCALA: 1:25.000
04/2024	FO	Emissione	04/2024	MP	04/2024	SMB	FORMATO: A0

							APRILE 2024
--	--	--	--	--	--	--	-------------

Commissa	Tip. Impianto	Fase Progetto	Disciplina	Tip. Doc.	Titolo	N. Esab	REV
22102	EO	DE	SIA	D	03	0077	B

RICERCA, SVILUPPO E COORDINAMENTO IMPIANTI EOLICI E FOTOVOLTAICI A CURA DI:

 EMME CONSULTING...
Sede Amministrativa e Operativa: via Benvenuto, 14 - 11024 Cuneo (CN)
tel. 0171.652113 - 011.655915 - e-mail: amministrazione@emmedc.it
Sede Operativa Torino - via Montebello, 23 - 10124 Moncalieri (TO)
Sede Operativa Genova - via Bandiera, 24 - 16121 Genova (GE)

PROGETTAZIONE EDILE, AMBIENTALE, STRUTTURALE ED IMPIANTISTICA A CURA DI:

 BAUTEL s.r.l.
Sede Amministrativa: via Montebello, 23 - 10124 Moncalieri (TO)
tel. 011.652113 - 011.655915 - e-mail: amministrazione@bautel.it
Sede Operativa Torino - via Montebello, 23 - 10124 Moncalieri (TO)
Sede Operativa Genova - via Bandiera, 24 - 16121 Genova (GE)

I Tecnici:  BAUTEL s.r.l.
Coor. gruppo di progettazione: Ing. Silvio Mario Bauducco
Collaboratori: Geom. Benozzi Emanuele, Per. Ind. Biasin Emanuele, Ing. Occhitello Felice, Arch. Oreste Pirelli, Arch. Pelleri Martina

Fili: integratori comune Saliceto, B. Isp.

TUTTI I DIRITTI SONO RISERVATI. Questo documento è di proprietà esclusiva del progettista e indicato al quale si riserva ogni diritto. Pertanto, questo documento non può essere copiato, riprodotto, comunicato o divulgato ad altri in qualsiasi maniera, nemmeno per fini sperimentali, senza autorizzazione scritta dallo stesso progettista.