

INQUADRAMENTO PARCO EOLICO "MONTE CERCHIO",
BENI VINCOLATI E CARATTERISTICHE MORFOLOGICHE
PER IL TERRITORIO LIGURE (PARTE 1)
scala 1:25.000

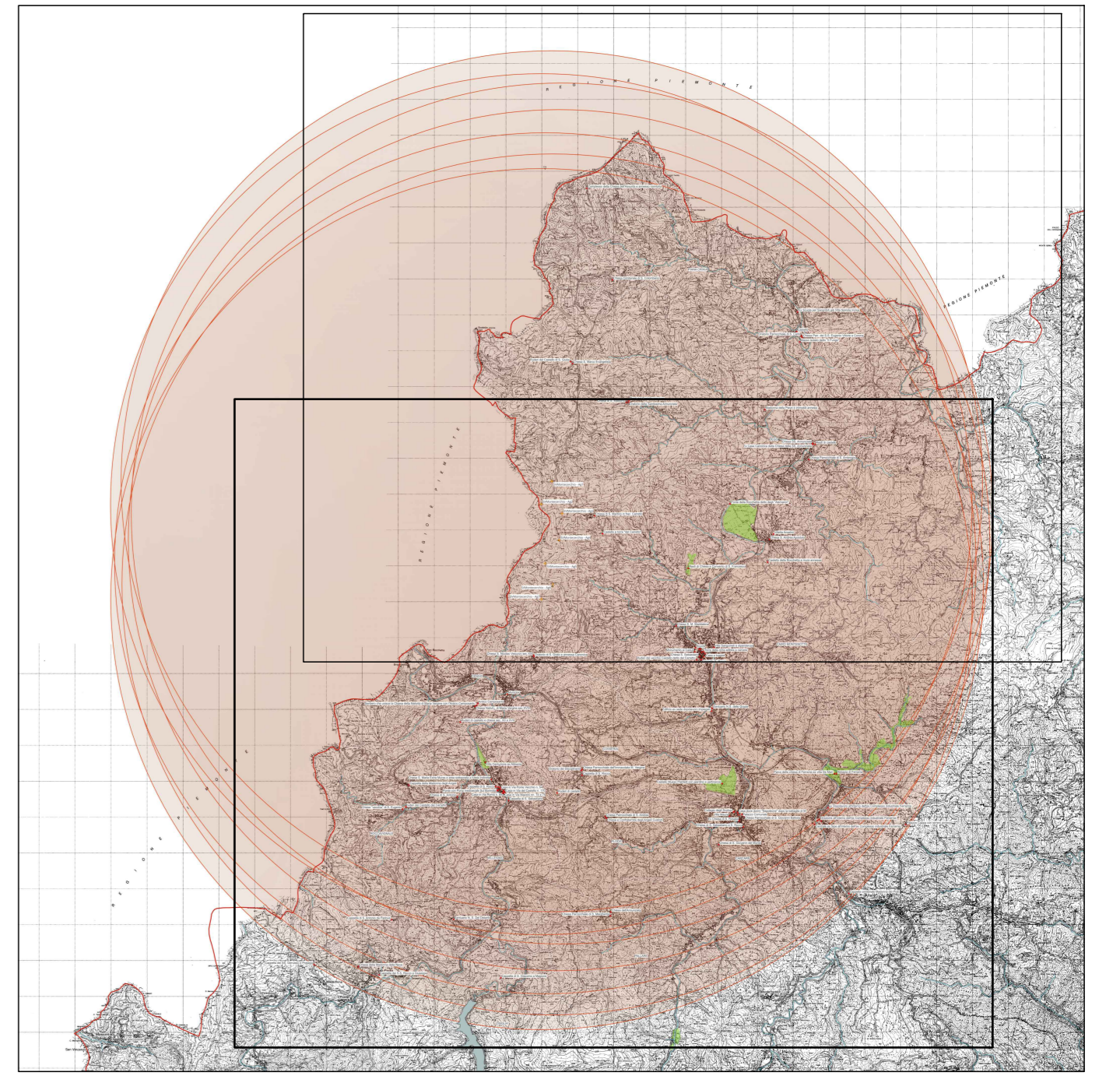
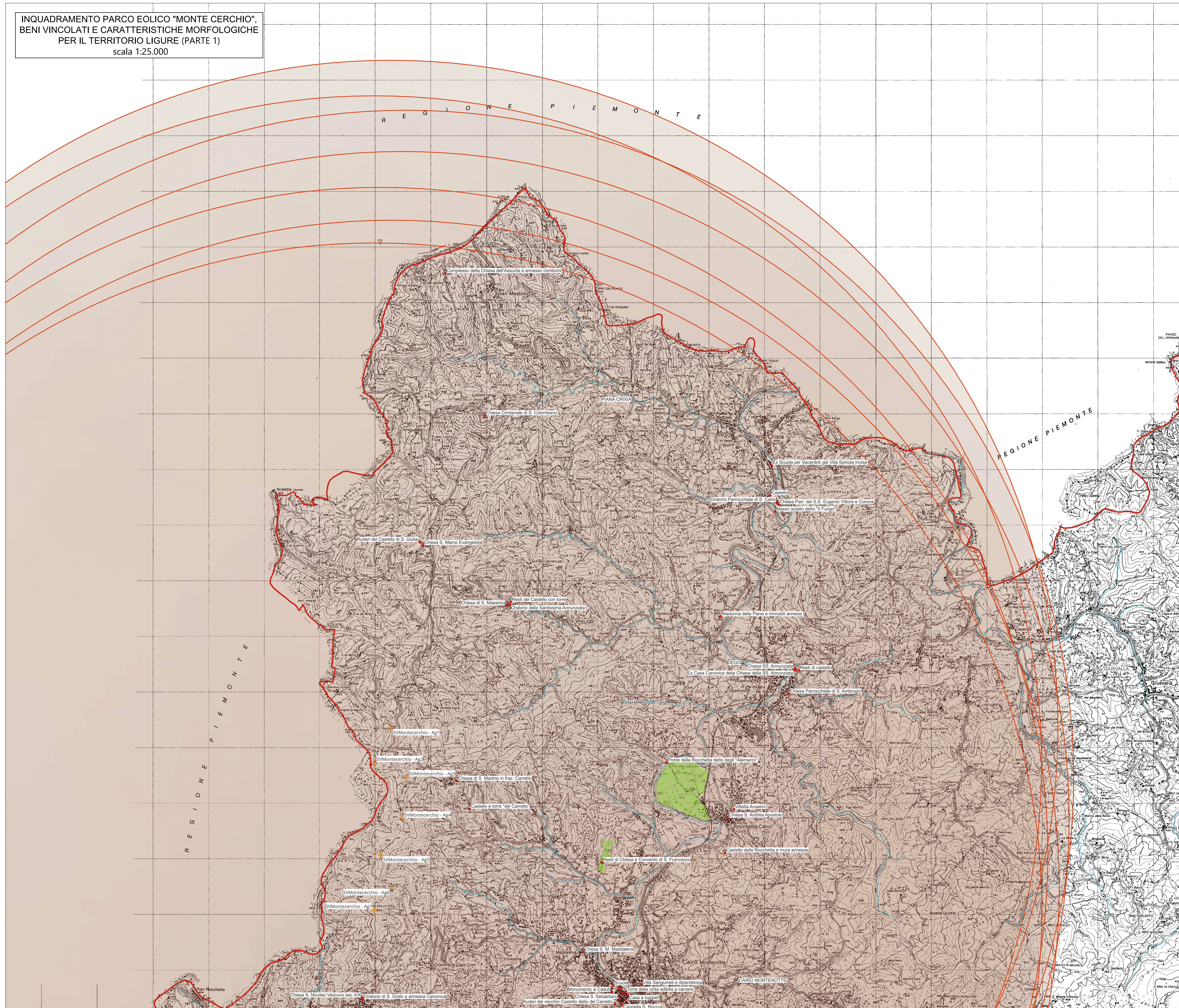

- Legenda**
- Beni vincolati
 - Crinali e versanti
 - Laghi
 - Corsi d'acqua
 - ▨ Aree agricole
 - ▭ Confini regionali
 - ▭ Confini comunali
 - ⊕ Turbine MONTECERCHIO
 - ▭ Risultato da operazione di buffer di 12km
- CR scala 1:25000

PARCO EOLICO MONTE CERCHIO

Il Committente **Windtek** Sede Legale: Corso Vercelli n. 10
10152, Torino (TO) P.IVA e C.F. 12930940015

Oggetto: **INTERVISIBILITA'**

TITOLO: **INQUADRAMENTO PARCO EOLICO MONTE CERCHIO, BENI VINCOLATI E MORFOLOGIA SU TERRITORIO LIGURE (PARTE 1)**

Il Progettista Ing. Silvio Mario Bauducco

Data	Emis.	Aggiornamento	Data	Contr.	Data	Autor.	SCALA: 1:25.000
03/2024	FO	Emissione	03/2024	MP	03/2024	SMB	FORMATO: A0
							MARZO 2024

Commessa	Tip. Impianto	Fase Progetto	Disciplina	Tip. Doc.	Titolo	N. Elab.	REV.
22102	EO	DE	SIA	D	03	0086	B

RICERCA, SVILUPPO E COORDINAMENTO IMPIANTI EOLICI E FOTOVOLTAICI A CURA DI:

EMME CONSULTING
Sede Amministrativa e Operativa
via Benvenuto, 14 13100 Caserta (CN)
tel. 0172-661005
e-mail: emmecar@gmail.com

Geom. Domenico Bresciano

PROGETTAZIONE EDILE, AMBIENTALE, STRUTTURALE ED IMPIANTISTICA A CURA DI:

BAUTEC
Sede Amministrativa: via Marenco, 21 10024 Moncalieri (TO)
tel. 011-6662113 - 011-6666910 e-mail: amministrativa@bautec.it
Sede Operativa Torino - via Martini, 21 10128 Moncalieri (TO)
Sede Operativa Genova - via Barabara, 24 10121 Genova (GE)

I Tecnici:

TUTTI I DIRITTI SONO RISERVATI - Questo documento è di proprietà esclusiva del progettista ed è indicato sul quale si riserva ogni diritto. Pertanto questo documento non può essere copiato, riprodotto, comunicato o divulgato ad altri o usato in qualsiasi maniera, nemmeno per fini sperimentali, senza autorizzazione scritta dallo stesso progettista.