

**INQUADRAMENTO PARCO EOLICO "MONTE CERCHIO",
BENI VINCOLATI E CARATTERISTICHE MORFOLOGICHE
PER IL TERRITORIO PIEMONTESE (PARTE 1)**
scala 1:25.000

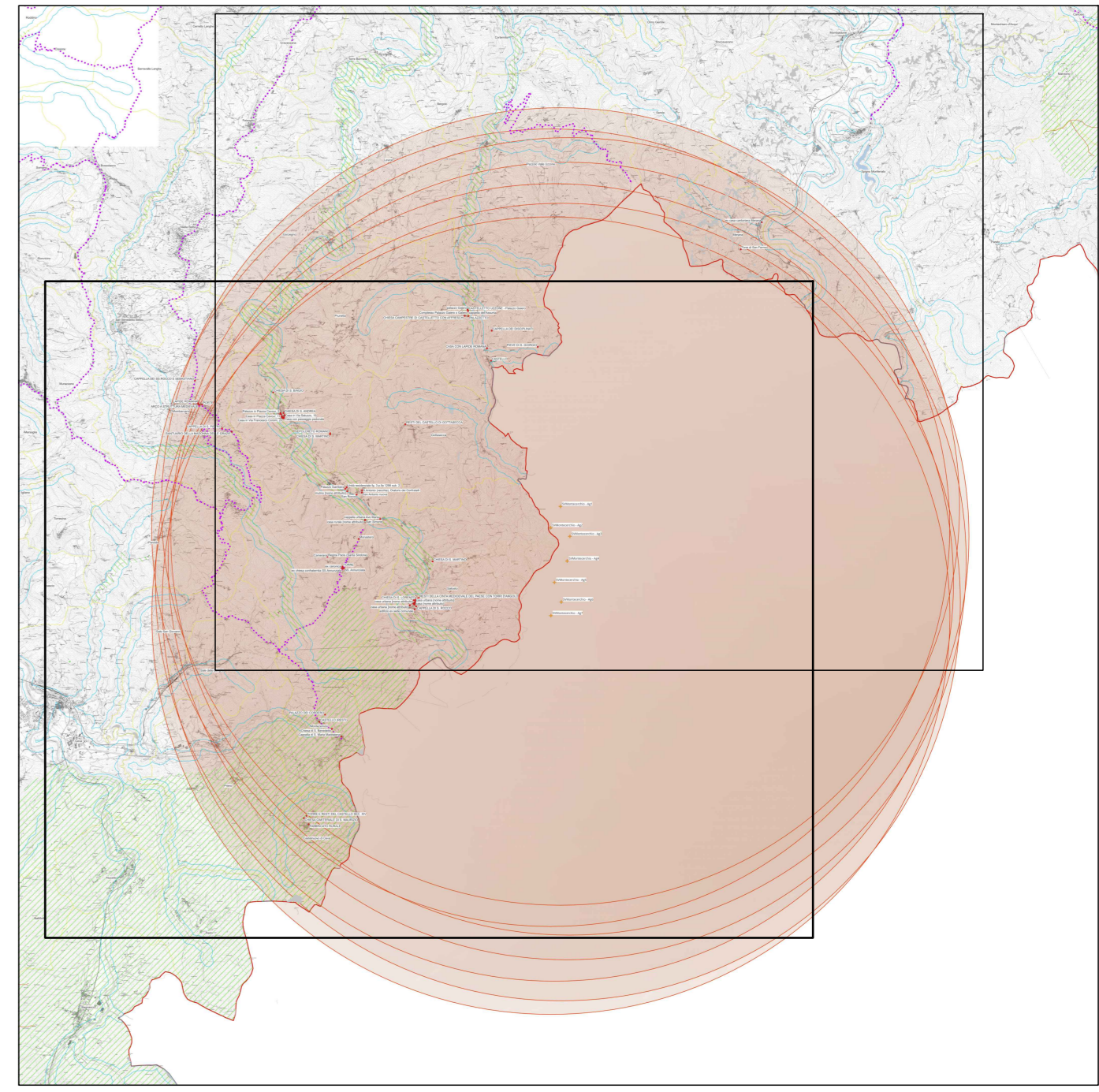
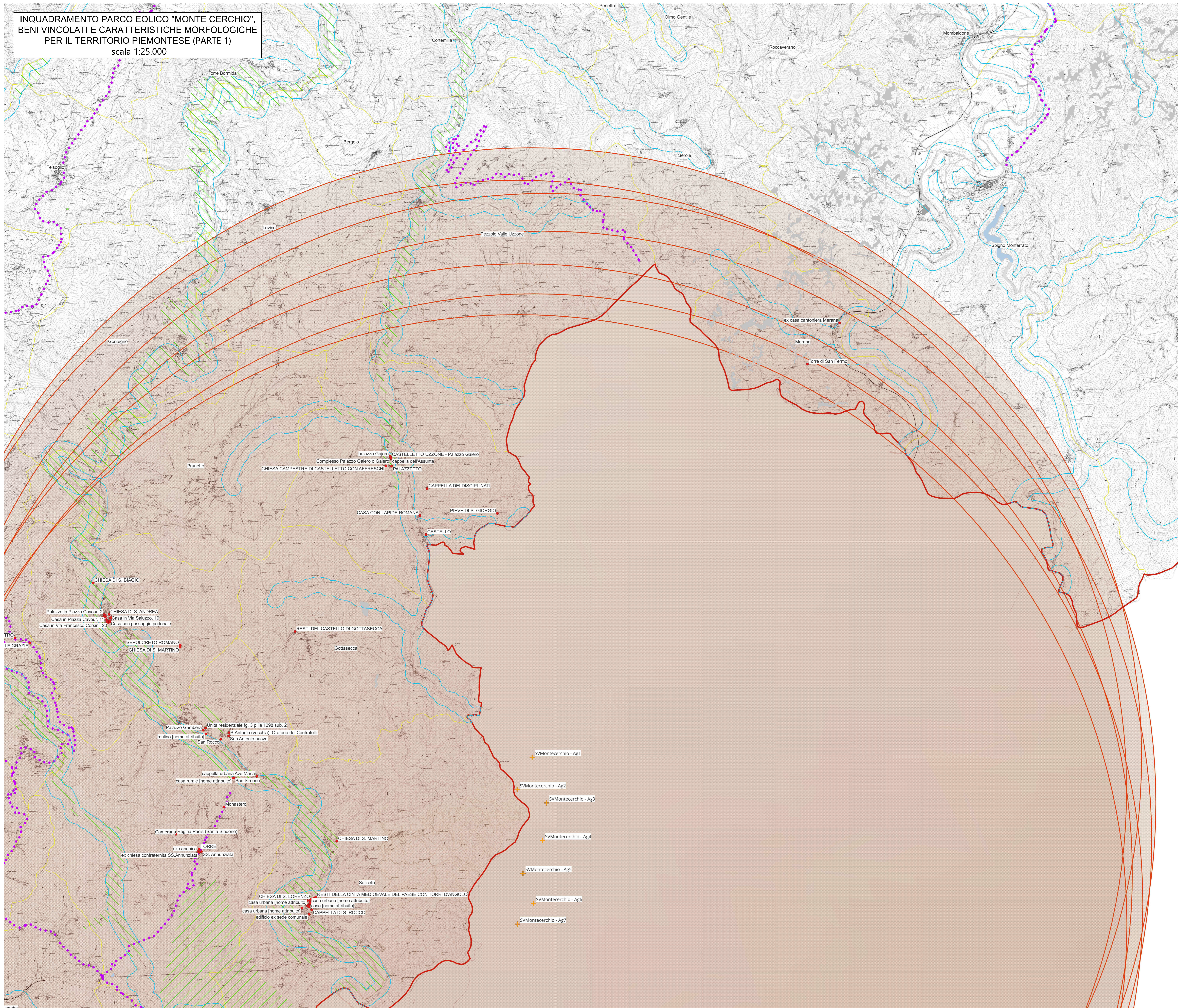

Legenda

- Vincoli architettonici puntuali ritagliato
- Zona fluviale interna
- Are di elevato interesse agronomico
- Are ed elementi di interesse geomorfologico e naturalistico con rilevanza visiva
- Are ed elementi di interesse geomorfologico e naturalistico
- Praterie - prato-pascoli - cespuglieti
- Laghi
- Ghiacciai rocce e macerati
- Are di montagna
- Vette
- Sistema di crinali montani princ e sec
 - Principali
 - Secondari
- Percorsi panoramici
- Reg01012024_VGS84
- comuni_istat_piemonte
- turbine_MONTECERCHIO AGGIORNATE 32632
- Risultato da operazione di buffer

CR scala 1:25000

**PARCO EOLICO
MONTE CERCHIO**

Il Committente **Windtek** Sede Legale: Corso Vercelli n. 10 10152, Torino (TO) P.IVA e C.F. 12930940015

Oggetto: **INTERVISIBILITA'**
Titolo: **INQUADRAMENTO PARCO EOLICO MONTE CERCHIO, BENI VINCOLATI E MORFOLOGIA SU TERRITORIO PIEMONTESE (PARTE 1)**
Il Progettista: Ing. Silvio Mario Bauducco

Data	Emis.	Aggiornamento	Data	Contr.	Data	Autor.	SCALA:
03/2024	FO	Emissione	03/2024	MP	03/2024	SMB	1:25.000
							FORMATO: A0
							MARZO 2024

Commessa	Tip. Impianto	Fase Progetto	Disciplina	Tip. Doc.	Titolo	N. Elab.	REV.
22102	EO	DE	SIA	D	03	0088	B

RICERCA, SVILUPPO E COORDINAMENTO IMPIANTI EOLICI E FOTOVOLTAICI A CURA DI:
 EMME CONSULTING
Sede Amministrativa e Operativa: via Benvenuto, 14 12100 Cuneo (CN) tel. 0172.661005 e-mail: emmecar@emmecar.it
Geom. Domenico Bresciano
I Tecnici: **BAUTEC** s.r.l.
Sede Amministrativa: via Manervetti, 21 10024 Moncalieri (TO) tel. 011.6662113 - 011.6666910 e-mail: amministrazione@bautec.it
Sede Operativa Torino: via Manervetti, 21 10024 Moncalieri (TO)
Sede Operativa Genova: via Barabrali, 24 10121 Genova (GE)
I Tecnici: Geom. Benozzi Manuel Per. Ind. Biasin Emanuele Ing. Occhiuto Felice Arch. Ostinio Paolo Arch. Pelleri Martina

File: Tavola_05000_inquadrato.rvt
TUTTI I DIRITTI SONO RISERVATI - Questo documento è di proprietà esclusiva del progettista ed è indicato sul quale si riserva ogni diritto. Pertanto questo documento non può essere copiato, riprodotto, comunicato o divulgato ad altri o usato in qualsiasi maniera, nemmeno per fini sperimentali, senza autorizzazione scritta dallo stesso progettista.