

**INQUADRAMENTO PARCO EOLICO "MONTE CERCHIO",
BENI VINCOLATI E CARATTERISTICHE MORFOLOGICHE
PER IL TERRITORIO PIEMONTESE (PARTE 2)**
scala 1:25.000

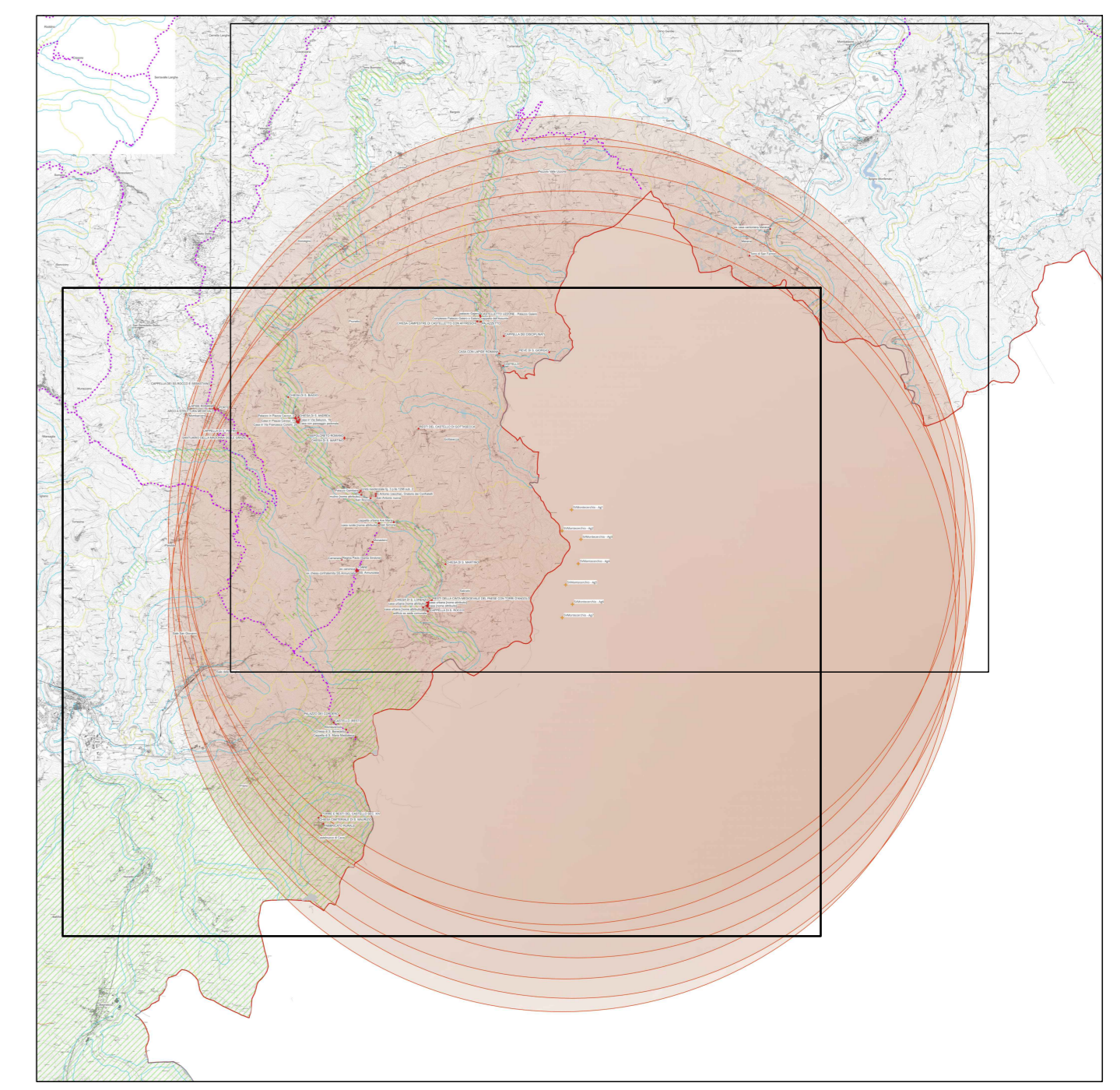
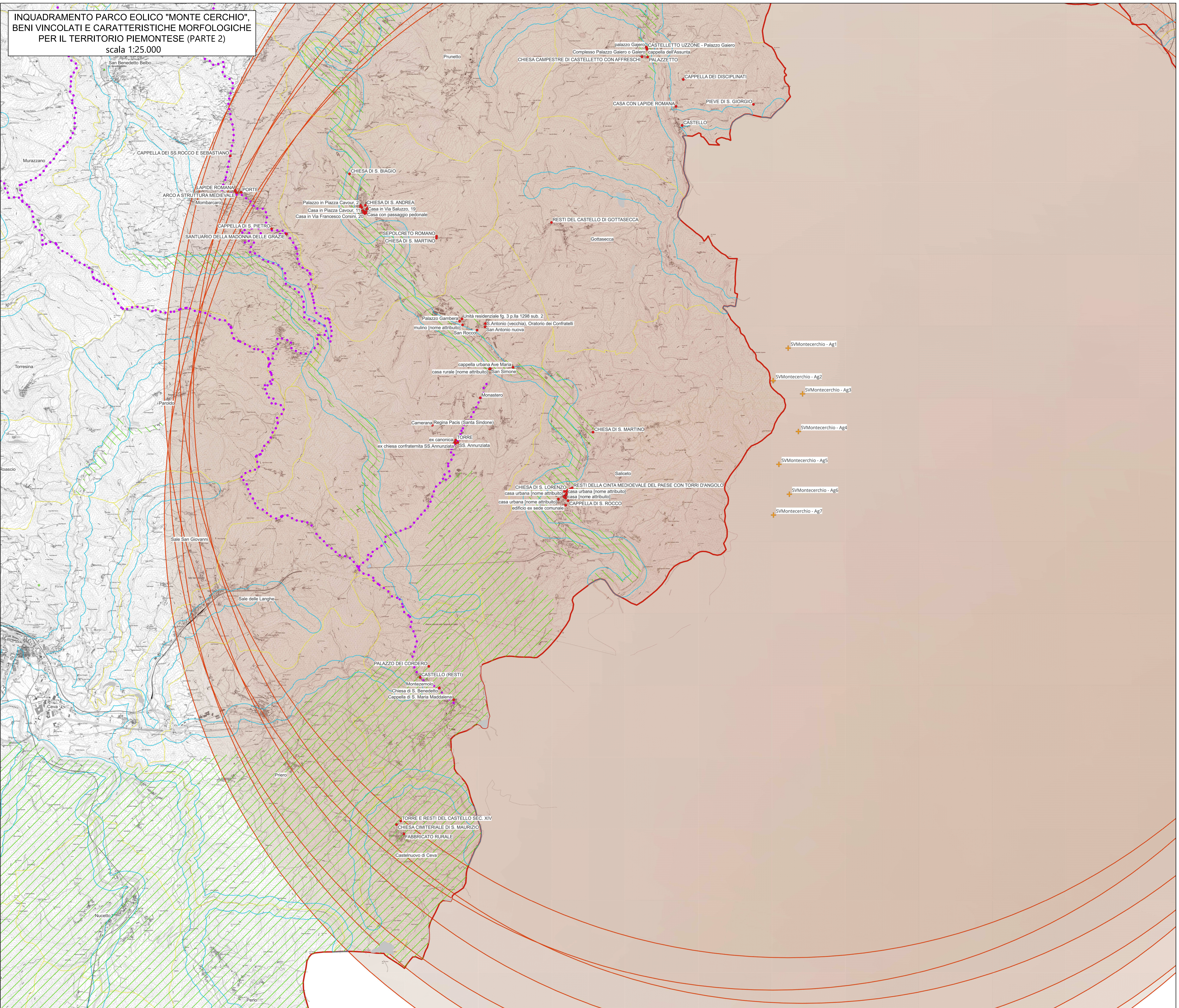

Legenda

- Vincoli architettonici puntuali ritagliato
- Zona fluviale interna
- Aree di elevato interesse agronomico
- Aree ed elementi di interesse geomorfologico e naturalistico con rilevanza visiva
- Aree ed elementi di interesse geomorfologico e naturalistico
- Praterie - prato-pascoli - cespuglieti
- Laghi
- Ghiacciai rocce e macereti
- Aree di montagna
- Vette
- Sistema di crinali montani princ e sec
 - Primari
 - Secondari
- Percorsi panoramici
 - Reg01012024_WGS84
 - comuni_istat_piemonte
 - turbine_MONTECERCHIO AGGIORNATE 32632
 - Risultato da operazione di buffer
 - CR scala 1:25000

**PARCO EOLICO
MONTE CERCHIO**

Il Committente: **Windtek** Sede Legale: Corso Verocelli n. 10
10152, Torino (TO)
P.IVA e C.F. 12930940015

Oggetto: **INTERVISIBILITA'**

TITOLO:
INQUADRAMENTO PARCO EOLICO MONTE CERCHIO, BENI VINCOLATI E MORFOLOGIA SU TERRITORIO PIEMONTESE (PARTE 2)

Il Progettista:

Ing. Silvio Mario Bauducco

Data	Emis.	Aggiornamento	Data	Contr.	Data	Aut.	SCALA: 1:25.000
03/2024	FO	Emissione	03/2024	MP	03/2024	SMB	FORMATO: A0
							MARZO 2024

Commissa	Tip. Impianto	Fase Progetto	Disciplina	Tip. Doc.	Titolo	N. Etab.	REV
22102	EO	DE	SIA	D	03	0089	B

RICERCA, SVILUPPO E COORDINAMENTO IMPIANTI EOLICI E FOTOVOLTAICI A CURA DI:
 EMME CONSULTING

Sede Amministrativa e Operativa:
via Bassano, 48 - 10120, Cuneo (CN)
tel. 0171-200000
e-mail: emmecor@emmecor.com

Geom. Domenico Bresciano

PROGETTAZIONE EDILE, AMBIENTALE, STRUTTURALE ED IMPIANTISTICA A CURA DI:
 BOUTEL

Sede Amministrativa: via Marconi, 25 - 10124, Moncalieri (TO)
tel. 011-6602113 - 011-6609915 e-mail: amministrativo@boutel.it
Sede Operativa Torino - via Marconi, 25 - 10124, Moncalieri (TO)
Sede Operativa Genova - via Bardanello, 24 - 16121, Genova (GE)

I Tecnici:
Coor. gruppo di progettazione:
Ing. Silvio Mario Bauducco

Collaboratori:
Geom. Benozzi Manuel
Per. Ind. Biasin Emanuele
Arch. Occhiuto Felice
Arch. Ostino Paolo
Arch. Pelleri Martina

TUTTI I DIRITTI SONO RISERVATI. Questo documento è di proprietà esclusiva del progettista ed è valido solo se viene usato integralmente. È vietata espressamente la ristampa o l'uso non autorizzato senza permesso scritto dal progettista.