

Profilo geotecnico  
Scala 1:200/100

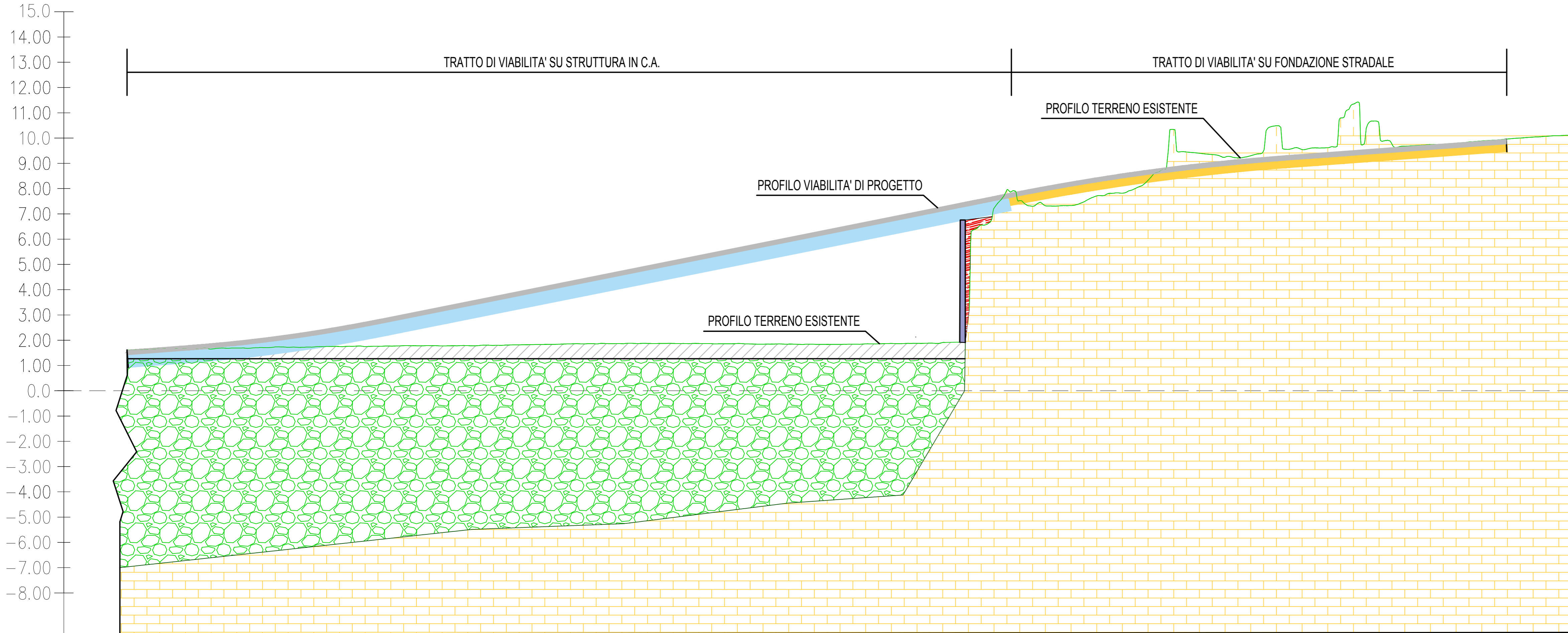

**Legenda**

- UGt cls esistente
- UGt RI esistente
- UGt ANR
- UGt RI progetto
- UGt cls progetto

**COMUNE DI CASTRIGNANO DEL CAPO**  
Provincia di Lecce

LAVORI DI MIGLIORAMENTO DELLA VIABILITA' E RIQUALIFICAZIONE  
DELL'AREA PORTUALE SULLA FASCIA DI S. M. DI LEUCA

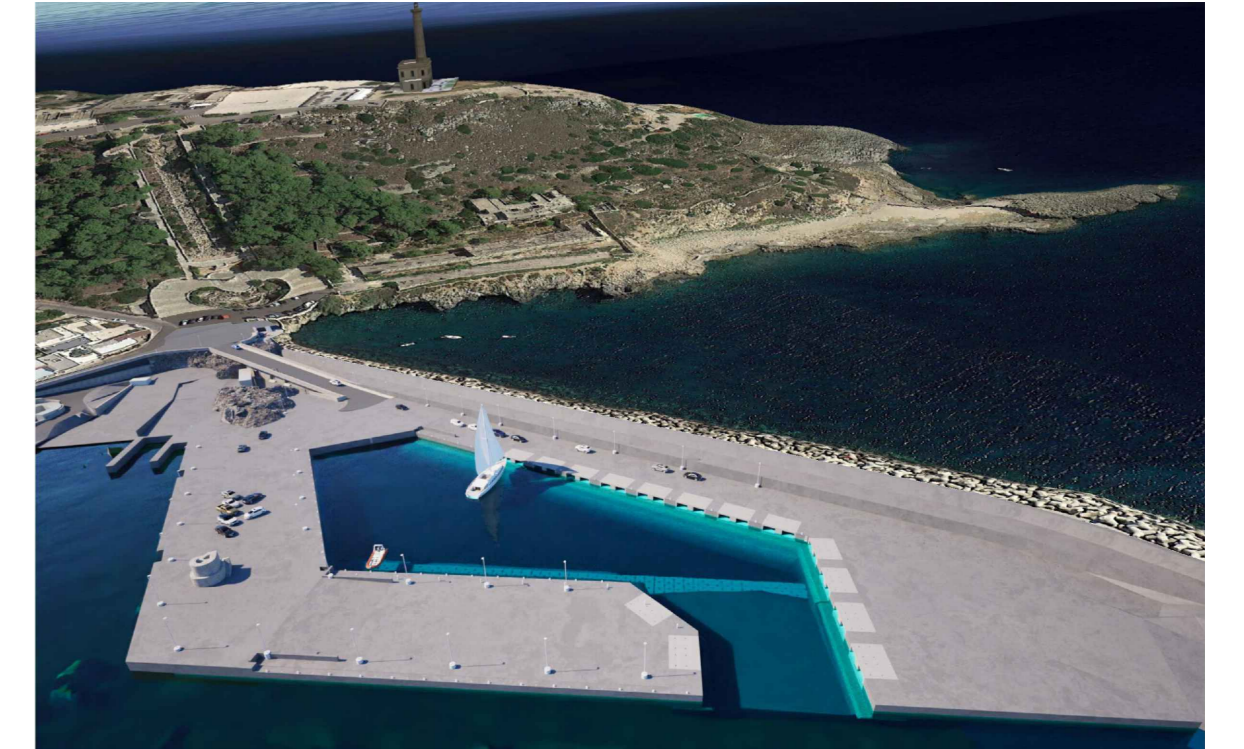

- PROGETTO DEFINITIVO -

5							
4							
3							
2							
1							
0	Gennaio 2024	MStasi	LLepore	PStasi	PStasi	Prima Emissione	
Em./Rev.	Data	Red./Dis.	Verificato (RP)	Controllato (DT)	Approvato (DG)	Descrizione	
Redazione grafica: ETACONS S.r.l. - P.Ita S.G. dei Fiorentini n.1 - 73100 LECCE Tel(0832)331418/7 E-Mail mail@etacons.it							Cod. N°: E407-D
Titolo dell'allegato							Allegato n.
<b>PROFILO GEOTECNICO</b>							<b>EG-05.2</b>
							Scala
							indicata
Progettazione:					Committente:		
 Società di Ingegneria					 - Ing. Primo Stasi		
					COMUNE DI CASTRIGNANO DEL CAPO		