COMPONENTI BOTANICO VEGETAZIONALI

Sistema Informativo Territoriale - Regione Puglia -- 05/12/2023

- Confini Comunali
- Boschi
- Zone umide Ramsar
- Aree di rispetto dei boschi
- Aree umide
- Prati e pascoli naturali
- Formazioni arbustive in evoluzione naturale

Ortofoto: riprese AGEA 2019

COMPONENTI DELLE AREE PROTETTE

Sistema Informativo Territoriale - Regione Puglia -- 05/12/2023

- Confini Comunali
- Aree e riserve naturali marine
- Parchi nazionali e riserve naturali statali
- Parchi e riserve naturali regionali
- ZPS
- ZSC
- ZPS_ZSC
- ZPS MARE
- ZSC MARE
- ZPS_ZSC MARE
- Aree di rispetto dei parchi e delle riserve regionali

Ortofoto: riprese AGEA 2019

COMPONENTI IDROLOGICHE

Sistema Informativo Territoriale - Regione Puglia -- 05/12/2023

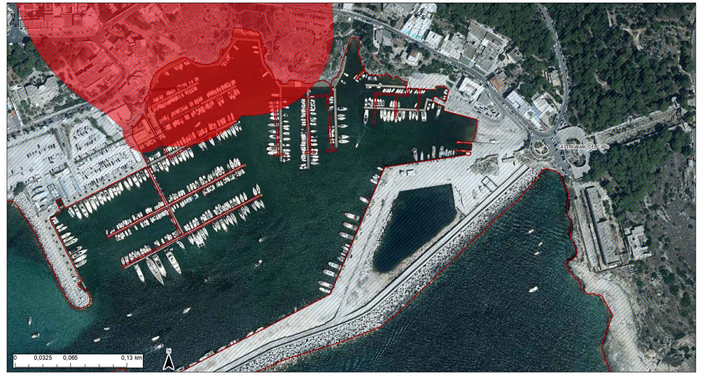

- Confini Comunali
- Territori costieri
- Aree contermini ai laghi
- Fiumi e torrenti, acque pubbliche
- Sorgenti
- Reticolo idrografico di connessione della R.E.R.
- Vincolo idrogeologico

Ortofoto: riprese AGEA 2019

COMPONENTI CULTURALI E INSEDIATIVE

Sistema Informativo Territoriale - Regione Puglia -- 05/12/2023

- Confini Comunali
- Immobili e aree di notevole interesse pubblico
- Zone gravate da usi civici validate
- Zone gravate da usi civici
- Zone di interesse archeologico
- a - siti interessati da beni storico culturali
- b - aree appartenenti alla rete dei tratturi
- c - aree a rischio archeologico
- Rete tratturi
- Siti storico culturali
- Zone interesse archeologico
- Citta consolidata
- Paesaggi rurali

Ortofoto: riprese AGEA 2019

COMPONENTI DEI VALORI PERCETTIVI

Sistema Informativo Territoriale - Regione Puglia -- 05/12/2023

- Confini Comunali
- Luoghi panoramici
- Luoghi panoramici (poligoni)
- Strade a valenza paesaggistica
- Strade a valenza paesaggistica (poligoni)
- Strade panoramiche
- Strade panoramiche (poligoni)
- Coni visuali

Ortofoto: riprese AGEA 2019

COMPONENTI GEOMORFOLOGICHE

Sistema Informativo Territoriale - Regione Puglia -- 05/12/2023

- Confini Comunali
- Lame e gravine
- Doline
- Geositi (fascia tutela)
- Inghiottitoi
- Cordoni dunari
- Grotte
- Versanti

Ortofoto: riprese AGEA 2019

COMUNE DI CASTRIGNANO DEL CAPO
Provincia di Lecce

LAVORI DI MIGLIORAMENTO DELLA VIABILITA' E RIQUALIFICAZIONE DELL'AREA PORTUALE SULLA FASCIA DI S. M. DI LEUCA

- PROGETTO DEFINITIVO -

Em./Rev.	Data	Red./Dis.	Verificato (RP)	Controllato (DT)	Approvato (DG)	Descrizione
5						
4						
3						
2						
1						
0	Gennaio 2024	L.Lepore	L.Lepore	P.Stasi	P.Stasi	Prima Emissione

Redazione grafica: ETACONS S.r.l. - P.Ile S.O. dei Finanzieri n.1 - 73100 LECCE Tel.0832321411/B7 E-Mail mail@etacons.it

Cod. N°: E407-D

Titolo dell'allegato

COMPONENTI PPTR

Allegato n.

EI-06

Scala

1:2000

Progettazione:

ETACONS S.r.l. Società di Ingegneria

- Ing. Emmo Stasi -

ORDINE DEGLI INGEGNERI PROV. LECCE Dott. Ing. Emmo Stasi N° 232

Committente:

COMUNE DI CASTRIGNANO DEL CAPO