

COMUNE DI CASTRIGNANO DEL CAPO

Provincia di Lecce

LAVORI DI MIGLIORAMENTO DELLA VIABILITA' E RIQUALIFICAZIONE DELL'AREA PORTUALE SULLA FASCIA DI S. M. DI LEUCA

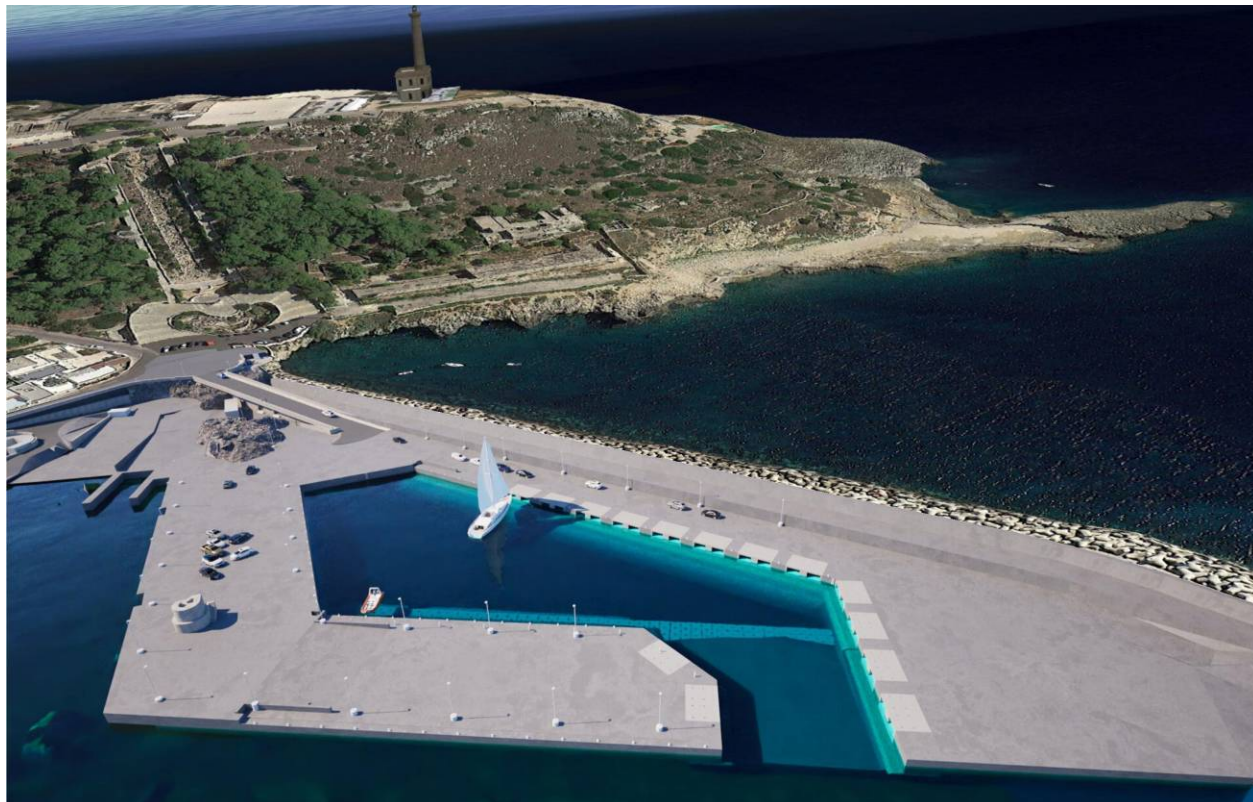

- PROGETTO DEFINITIVO -

5						
4						
3						
2						
1						
0	Gennaio 2024	PStasi	LLepore	PStasi	PStasi	Prima Emissione
Em./Rev	Data	Red./Dis.	Verificato (RP)	Controllato (DT)	Approvato (DG)	Descrizione
Redazione grafica: ETACONS S.r.l. - P.tta S. G. dei Fiorentini n.1 - 73100 LECCE Tel(0832)331418/7 E-mail: mail@etacons.it						Cod. N°: E407-D
<u>Titolo dell'allegato</u> STIMA DEI COSTI DELLA SICUREZZA						<u>Allegato n.</u> SC-02
						<u>Scala</u>
<u>Progettazione:</u>  - Ing. Primo Stasi			<u>Committente:</u> COMUNE DI CASTRIGNANO DEL CAPO			
						

Num.Ord. TARIFFA	DESIGNAZIONE DEI LAVORI	DIMENSIONI				Quantità	IMPORTI	
		par.ug.	lung.	larg.	H/peso		unitario	TOTALE
	R I P O R T O							
	LAVORI A CORPO							
1 SIC.001.003. 010.a	RECINZIONE MOBILE IN RETE ELETTROSALDATA Formazione di recinzione mobile di cantiere in ambienti all'aperto di altezza minima, misurata dal piano di calpestio, pari a 200 cm, idone ... er dare l'opera finita a regola d'arte ed in efficienza per tutta la durata del cantiere. - PER IL PRIMO MESE O FRAZIONE <i>Recinzione area cantiere per la realizzazione della rampa e viabilità</i>	145,00 155,00			2,000 2,000	290,00 310,00		
	in fase di demolizione dell'aiula in corrispondenza del nuovo accesso alla rampa Recinzione banchina	330,00			2,000	50,00 660,00		
	SOMMANO m ²					1'310,00	5,40	7'074,00
2 SIC.001.003. 010.b	RECINZIONE MOBILE IN RETE ELETTROSALDATA Formazione di recinzione mobile di cantiere in ambienti all'aperto di altezza minima, misurata dal piano di calpestio, pari a 200 cm, idone ... dare l'opera finita a regola d'arte ed in efficienza per tutta la durata del cantiere. - PER OGNI MESE IN PIÙ O FRAZIONE Vedi voce n° 1 [m ² 1 310.00] <i>Prevedendo una durata di intervento pari a circa 24 mesi incluso il primo contabilizzato alla Voce 1</i>	19,00				24'890,00		
	SOMMANO m ²					24'890,00	0,60	14'934,00
3 SIC.001.003. 005.a	RECINZIONE IN RETE ELETTROSALDATA Formazione di recinzione fissa di cantiere in ambienti all'aperto di altezza minima, misurata dal piano di calpestio, pari a 200 cm, idonea a deli ... za per tutta la durata del cantiere. Sarà misurato lo sviluppo in metri della recinzione. - PER IL PRIMO MESE O FRAZIONE <i>Recinzione area cantiere per la realizzazione della rampa in corrispondenza dell'area non asfaltata in forte pendenza</i>	60,00			2,000	120,00		
	SOMMANO m ²					120,00	4,09	490,80
4 SIC.001.003. 005.b	RECINZIONE IN RETE ELETTROSALDATA Formazione di recinzione fissa di cantiere in ambienti all'aperto di altezza minima, misurata dal piano di calpestio, pari a 200 cm, idonea a deli ... per tutta la durata del cantiere. Sarà misurato lo sviluppo in metri della recinzione. - PER OGNI MESE IN PIÙ O FRAZIONE Vedi voce n° 3 [m ² 120.00] <i>Prevedendo una durata di intervento pari a circa 7 mesi incluso il primo contabilizzato alla Voce 3</i>	6,00				720,00		
	SOMMANO m ²					720,00	0,33	237,60
5 SIC.002.001. 001	DELIMITAZIONE PROVVISORIA Di zone di lavoro pericolose realizzata mediante transenne modulari costituite da struttura principale in tubolare di ferro, Ø 33 mm, e barre verticali in ... ni. Misurata cadauna posta in opera per la durata della fase di lavoro al fine di garantire la sicurezza dei lavoratori. <i>in corrispondenza del bordo banchina</i>					345,00		
	SOMMANO cad					345,00	16,60	5'727,00
6 SIC.004.001. 001.a	SEGNALETICA ORIZZONTALE CON VERNICE RIFRANGENTE A BASE SOLVENTE Esecuzione di segnaletica orizzontale di nuovo impianto costituita da strisce rifrangenti longitudinali o trasversal ... dei lavoratori. Per ogni metro lineare effettivamente ricoperto. - PER STRISCE CONTINUE E DISCONTINUE DA CENTIMETRI 12 <i>viabilità a ridosso del cantiere</i>	2,00 2,00	145,00 150,00			290,00 300,00		
	A R I P O R T A R E					590,00		28'463,40

Num.Ord. TARIFFA	DESIGNAZIONE DEI LAVORI	DIMENSIONI				Quantità	IMPORTI	
		par.ug.	lung.	larg.	H/peso		unitario	TOTALE
	R I P O R T O					590,00		28'463,40
7 S.003.042.b	SOMMANO ml Prefabbricato monoblocco con pannelli di tamponatura strutturali, tetto in lamiera grecata zincata, soffitto in doghe preverniciate con uno strato di lana di roccia, pareti in pann ... sto di utilizzo della soluzione per ogni mese (esclusi gli arredi): dimensioni 4500 x 2400 mm con altezza pari a 2700 mm					590,00	0,39	230,10
		2,00	20,00			40,00		
8 S.003.045	SOMMANO cad Bagno chimico portatile, realizzato in materiale plastico antiurto, delle dimensioni di 110 x 110 x 230 cm, peso 75 kg, allestimento in opera e successivo smontaggio a fine lavori, ... a con disgregante chimico, fornitura carta igienica, trasporto e smaltimento rifiuti speciali, costo di utilizzo mensile					40,00		
		2,00	20,00			40,00	51,45	2'058,00
9 SIC.002.001. 005.a	SOMMANO cad PARAPETTI Da realizzare per la protezione contro il vuoto, (esempio: cigli degli scavi, fossi, vuoti, etc), fornito e posto in opera. I dritti devono essere posti ad un interasse a ... azione di robusto parapetto anticaduta, dell'altezza minima di m 1,00 dal piano di calpestio e delle tavole ferma piede. <i>in corrispondenza dei cigli della rampa</i>					40,00		
		2,00	70,00			140,00		
10 SIC.001.003. 015.01.a	SOMMANO ml ACCESSO CARRABILE DOPPIO BATTENTE PER RECINZIONE MOBILE CANTIERE Formazione di accesso carrabile per recinzione mobile di cantiere in ambienti all'aperto di altezza minima, misura ... er dare l'opera finita a regola d'arte ed in efficienza per tutta la durata del cantiere. - PER IL PRIMO MESE O FRAZIONE <i>accesso area cantiere via doppia croce</i> <i>accesso area cantiere banchina</i> <i>accesso area cantiere piedi rampa</i>					140,00	14,53	2'034,20
						2,00		
						1,00		
						1,00		
						4,00	5,71	22,84
11 SIC.001.003. 015.01.b	SOMMANO m² ACCESSO CARRABILE DOPPIO BATTENTE PER RECINZIONE MOBILE CANTIERE Formazione di accesso carrabile per recinzione mobile di cantiere in ambienti all'aperto di altezza minima, misura ... dare l'opera finita a regola d'arte ed in efficienza per tutta la durata del cantiere. - PER OGNI MESE IN PIÙ O FRAZIONE <i>supponendo la necessità di garantire gli accessi all'area di cantiere per l'intera durata del cantiere pari a due anni</i>					23,00		
						23,00	0,64	14,72
12 SIC.001.003. 020.a	SOMMANO ml STACCIONATA PER LA SEPARAZIONE DEL LUOGO DI LAVORO DA ALTRI LUOGHI Quali la mensa, lo spogliatoio, i servizi in genere e tale da consentire il transito delle maestranze e degli alt ... teriale posto in opera per la durata dei lavori al fine di garantire la sicurezza dei lavoratori. - CON PALETTI DI LEGNO <i>in corrispondenza dell'area baraccamenti per la durata degli interventi per la realizzazione della rampa</i>					98,00		
		7,00			14,000	98,00		
						98,00	17,23	1'688,54
13 SIC.003.004.	LANTERNA SEGNALETICA Con interruttore manuale, alimentata in B.T. a 12 volts o a batteria; costo mensile. - A LUCE ROSSA							
	A R I P O R T A R E							39'802,20

Num.Ord. TARIFFA	DESIGNAZIONE DEI LAVORI	DIMENSIONI				Quantità	IMPORTI	
		par.ug.	lung.	larg.	H/peso		unitario	TOTALE
	R I P O R T O							39'802,20
065.b	FISSA	20,00	24,00			480,00		
	SOMMANO cad					480,00	0,91	436,80
14 SIC.003.004. 065.a	LANTERNA SEGNALETICA Con interruttore manuale, alimentata in B.T. a 12 volts o a batteria; costo mensile. - LAMPEGGIANTE CREPUSCOLARE A LUCE GIALLA	20,00	24,00			480,00		
	SOMMANO cad					480,00	0,86	412,80
15 SIC.003.001. 001.a	IMPIANTI DI MESSA A TERRA Impianto realizzato e verificato a norma delle CEI 64-14 e CEI 0-14. Costituito da corda in rame nudo di adeguata sezione direttamente interrata, connessa ... ine di garantire la sicurezza dei lavoratori. - PER LA FORNITURA IN OPERA DELL'IMPIANTO BASE, PER LA DURATA DEI LAVORI					1,00		
	SOMMANO cad					1,00	375,65	375,65
16 SIC.003.004. 020.b	QUADRO ELETTRICO GENERALE Completo di apparecchiatura di comando e di protezione differenziale e magnetotermica; costo mensile. - DA 64 A	1,00	24,00			24,00		
	SOMMANO cad					24,00	23,00	552,00
17 S.003.012.a	Ponteggi con sistema a telaio realizzati in tubolari metallici, con altezze anche oltre i 20 m, prodotti da azienda in possesso di autorizzazione ministeriale ed eseguiti con l'imp ... comprensivo di trasporto, approvvigionamento, scarico avvicinamento e tiro in alto dei materiali, per i primi 30 giorni <i>ponteggio per la realizzazione delle strutture in c.a. alla base della rampa</i>	6,00	8,00		4,000	192,00		
		6,00	7,00		4,000	168,00		
		6,00	8,00		2,000	96,00		
		2,00	14,00		4,000	112,00		
		2,00	14,00		4,000	112,00		
		2,00	14,00		2,000	56,00		
	SOMMANO mq					736,00	9,49	6'984,64
18 S.003.012.b	Ponteggi con sistema a telaio realizzati in tubolari metallici, con altezze anche oltre i 20 m, prodotti da azienda in possesso di autorizzazione ministeriale ed eseguiti con l'imp ... comprendente la manutenzione ordinaria e quanto altro occorrente per il mantenimento della sicurezza delle opere finite Vedi voce n° 17 [mq 736.00] <i>si è considerato un periodo di attività pari a circa 6 mesi incluso il primo contabilizzato alla voce 9</i>	5,00				3'680,00		
	SOMMANO mq					3'680,00	2,72	10'009,60
19 S.003.012.c	Ponteggi con sistema a telaio realizzati in tubolari metallici, con altezze anche oltre i 20 m, prodotti da azienda in possesso di autorizzazione ministeriale ed eseguiti con l'imp ... ggio a fine lavoro compreso calo in basso, accantonamento provvisorio, carico e trasporto di allontanamento dal cantiere Vedi voce n° 17 [mq 736.00]					736,00		
	SOMMANO mq					736,00	3,73	2'745,28
	A R I P O R T A R E							61'318,97

Num.Ord. TARIFFA	DESIGNAZIONE DEI LAVORI	DIMENSIONI				Quantità	IMPORTI	
		par.ug.	lung.	larg.	H/peso		unitario	TOTALE
	R I P O R T O							61'318,97
20 S.003.022.b	Trabattello mobile prefabbricato in tubolare di lega, completo di piani di lavoro, botole e scale di accesso ai piani, protezioni e quanto altro previsto dalle norme vigenti, compresi di montaggio, smontaggio e ritiro a fine lavori, valutato per ogni mese di utilizzo: per altezze da 3,6 m fino a 5,4 m <i>attività interne locali deposito sotto rampa</i>	2,00	12,00			24,00		
	SOMMANO cad					24,00	105,16	2'523,84
21 S.002.013.b	Cassetta in ABS completa di presidi chirurgici e farmaceutici secondo le disposizioni del DM 15/07/2003 integrate con il DLgs 81/08; da valutarsi come costo di utilizzo mensile del dispositivo comprese le eventuali reintegrazioni dei presidi: dimensioni 44,5 x 32 x 15 cm	2,00	20,00			40,00		
	SOMMANO cad					40,00	3,45	138,00
22 SIC.004.002. 020	TABELLE LAVORI Da apporre nei cantieri per l'individuazione dei responsabili, dell'opera e dei costi e tempi esecutivi, di dimensioni 200x150 cm, in lamiera di acciaio spessore 10/10 mm a rifrangenza classe I; per tutto il periodo dei lavori.					2,00		
	SOMMANO cad					2,00	22,51	45,02
23 SIC.004.002. 010.01.a	PANNELLO AGGIUNTIVO, INTEGRATIVO E DI INDICAZIONE IN LAMIERA DI ALLUMINIO 25/10 FINO A 0,25 MQ DI SUPERFICIE Scatolato e rinforzato, finitura con smalto grigio a fuoco nella parte ... ienza; - l'accatastamento; - l'allontanamento a fine lavoro. FINO A 0,25 MQ DI SUPERFICIE - PER IL PRIMO MESE O FRAZIONE					3,00		
	SOMMANO m ²					3,00	67,36	202,08
24 SIC.004.002. 030.70.01	SEGNALETICA TEMPORANEA PER DEVIAZIONE OBBLIGATORIA PER CHIUSURA DELLA STRADA - RIF. TAV. 70 Prevista dal decreto ministeriale 10 luglio 2002 e s.m.e i. PER DEVIAZIONE OBBLIGATORIA PER CHIUSURA DELLA STRADA - RIF. TAV. 70 INSTALLAZIONE E RIMOZIONE					2,00		
	SOMMANO cad					2,00	201,49	402,98
25 S.002.002.g	Cartelli di divieto (colore rosso), conformi al Dlgs 81/08, in lamiera di alluminio 5/10, con pellicola adesiva rifrangente; costo di utilizzo mensile: 500 x 330 mm	15,00	24,00			360,00		
	SOMMANO cad					360,00	0,43	154,80
26 S.002.007.c	Cartelli di salvataggio (colore verde), conformi al Dlgs 81/08, in lamiera di alluminio 5/10; costo di utilizzo mensile: monofacciale, con pellicola adesiva rifrangente: 375 x 175 mm	20,00	12,00			240,00		
	SOMMANO cad					240,00	0,29	69,60
27 S.002.009.c	Cartelli riportanti indicazioni associate di avvertimento, divieto e prescrizione, conformi al Dlgs 81/08, in lamiera di alluminio 5/10, con pellicola adesiva rifrangente; costo di utilizzo mensile: 330 x 500 mm							
	A R I P O R T A R E							64'855,29

Num.Ord. TARIFFA	DESIGNAZIONE DEI LAVORI	DIMENSIONI				Quantità	IMPORTI	
		par.ug.	lung.	larg.	H/peso		unitario	TOTALE
	R I P O R T O							64'855,29
28 S.002.005	Cartelli per le attrezzature antincendio (colore rosso) conformi al DLgs 81/08, in lamiera di alluminio 5/10; costo di utilizzo mensile: monofacciale, con pellicola adesiva rifrangente: bifacciale, con pellicola adesiva rifrangente, 250 x 310 mm	20,00	24,00			480,00		
	SOMMANO cad					480,00	0,43	206,40
29 S.002.001.d	Cartelli di pericolo (colore giallo), conformi al DLgs 81/08, in lamiera di alluminio 5/10, con pellicola adesiva rifrangente; costo di utilizzo mensile: triangolare, lato 350 mm	6,00	24,00			144,00		
	SOMMANO cad					144,00	0,35	50,40
30 S.002.003.a	Cartelli di obbligo in alluminio secondo UNI ISO 7010, di colore blu, con pittogrammi e scritte, delle seguenti dimensioni: 200 x 300 mm, visibilità 6 m	20,00	24,00			480,00		
	SOMMANO cad					480,00	0,47	225,60
31 S.002.009.f	Cartelli riportanti indicazioni associate di avvertimento, divieto e prescrizione, conformi al DLgs 81/08, in lamiera di alluminio 5/10, con pellicola adesiva rifrangente; costo di utilizzo mensile: 500 x 700 mm	20,00	24,00			480,00		
	SOMMANO cad					480,00	0,36	172,80
32 S.002.011.a	Paletto zincato con sistema antirotazione per il sostegno della segnaletica di sicurezza; costo di utilizzo del palo per un mese: diametro del palo pari a 48 mm: altezza 2 m	10,00	24,00			240,00		
	SOMMANO cad					240,00	0,90	216,00
33 S.001.067	Linea di ancoraggio anticaduta orizzontale in polietilene con resistenza di 4.500 daN, in grado di operare con due operatori agganciati contemporaneamente, completa di sacca conten ... ssivo 3 kg certificata come punto di ancoraggio CE a norma UNI EN 795, lunghezza massima 20 m; costo di utilizzo mensile					30,00		
	SOMMANO cad					30,00	0,72	21,60
34 S.001.063.b	Imbracatura anticaduta con cintura di posizionamento incorporata, taglia unica regolabile, ancoraggio dorsale e sternale e due laterali, certificata EN 361 ed EN 358; costo di utilizzo mensile: cordino di ancoraggio regolabile con moschettone, peso 1600 g	2,00	6,00			12,00		
	SOMMANO cad					12,00	1,23	14,76
35 S.001.070	Cordino di sicurezza in poliammide diametro 12 mm con 2 anelli, lunghezza 1,5 m, peso 200 g; costo di utilizzo mensile	2,00	6,00			12,00		
	A R I P O R T A R E					12,00		65'813,31

Num.Ord. TARIFFA	DESIGNAZIONE DEI LAVORI	DIMENSIONI				Quantità	IMPORTI	
		par.ug.	lung.	larg.	H/peso		unitario	TOTALE
	R I P O R T O					12,00		65'813,31
	SOMMANO cad					12,00	0,20	2,40
36 26.03.09.08	Salvagente anulare omologato R.I.N.A. Realizzato in materiale plastico indistruttibile e riempito di poliuretano espanso, dotato di fasce rifrangenti. Diametro esterno 60 cm, peso 2,5 Kg Costo d'uso mensile	4,00	20,00			80,00		
	SOMMANO cad					80,00	0,98	78,40
37 SIC.002.002. 085	CORDA D'ANCORAGGIO In tessuto per aggancio ad elemento solido, fornita dal datore di lavoro e usata dall'operatore durante le lavorazioni interferenti. Sono compresi: - l'uso per l ... l'esecuzione di lavorazioni interferenti, al fine di garantire la sicurezza dei lavoratori PER OGNI GIORNO DI UTILIZZO. Vedi voce n° 36 [cad 80.00] <i>30giorni al mese</i>	30,00				2'400,00		
	SOMMANO cad					2'400,00	0,16	384,00
38 SIC.004.005. 025	DISPONIBILITÀ DI APPARECCHI RICETRASMETTITORI DELLA POTENZA DI CIRCA 5W MANTENUTI IN CONDIZIONE DI UTILIZZO Nolo per un mese o frazione.	2,00	20,00			40,00		
	SOMMANO coppia					40,00	14,41	576,40
39 SIC.004.005. 035.a	KIT DI SOCCORSO PER IL RECUPERO VERTICALE Composto da: - discensore antipanico conforme alla norma UNI EN 341 classe A; - corda semistatica conforme alla norma UNI EN 353 lunghezza ... UNI EN 795 tipo B; - sacca di trasporto; - fune di lavoro Ø mm 11. Nolo per ogni mese o frazione. - LUNGHEZZA CAVO 20 MT <i>E' stato stimato un tempo di utilizzo pari a 12 mesi</i>	1,00	6,00			6,00		
	SOMMANO cad					6,00	15,76	94,56
40 S.002.010	Posizionamento a parete o altri supporti verticali di cartelli di sicurezza, con adeguati sistemi di fissaggio Vedi voce n° 26 [cad 240.00]					240,00		
	SOMMANO cad					240,00	6,62	1'588,80
41 SIC.001.005. 001.a	CASSONE METALLICO MC 6 Cassone metallico mc 6 per contenimento di materiali di scavo/macerie, dotato d'idonea copertura. Sono compresi: - l'uso per la durata del lavoro al fine di ... e per l'utilizzo temporaneo del cassone al fine di garantire la sicurezza dei lavoratori. - PER IL PRIMO MESE O FRAZIONE					2,00		
	SOMMANO mese					2,00	96,30	192,60
42 SIC.001.005. 001.b	CASSONE METALLICO MC 6 Cassone metallico mc 6 per contenimento di materiali di scavo/macerie, dotato d'idonea copertura. Sono compresi: - l'uso per la durata del lavoro al fine di ... er l'utilizzo temporaneo del cassone al fine di garantire la sicurezza dei lavoratori. - PER OGNI MESE IN PIÙ O FRAZIONE					6,00		
	SOMMANO mese					6,00	38,50	231,00
43 E.001.036.a	Noleggio Container per accumulo di materiale edile nel cantiere, proveniente da scavi, demolizioni, sfridi, etc. Il costo si intende per la							
	A R I P O R T A R E							68'961,47

Num.Ord. TARIFFA	DESIGNAZIONE DEI LAVORI	DIMENSIONI				Quantità	IMPORTI	
		par.ug.	lung.	larg.	H/peso		unitario	TOTALE
	R I P O R T O							68'961,47
	consegna e ritiro dal cantiere entro un ... e superiori si farà riferimento alle voci di trasporto. noleggio al giorno (esclusi i festivi) container da 6,5 ÷ 7,5 mc <i>Materiale derivante dalle lavorazioni pari a circa 7 mc alla settimana</i>	7,00		24,000		168,00		
	SOMMANO mc/giorno					168,00	10,50	1'764,00
44 S.003.029	Protezione da contatti pericolosi con ferri di armatura scoperti effettuata tramite inserimento, sul terminale degli stessi, di appositi cappellotti in pvc					1'000,00		
	SOMMANO cad					1'000,00	0,76	760,00
45 SIC.003.004. 035.a	FARO ALOGENO CON GRADO DI PROTEZIONE IP65 Montato su cavalletto mobile per illuminazione di cantiere; costo mensile. - DA 500 W <i>due fari per l'intera durata del cantiere</i>	8,00	20,00			160,00		
	SOMMANO cad					160,00	1,44	230,40
46 A.001.001.c	Estintore a polvere, omologato secondo la normativa vigente, con valvola a pulsante, valvola di sicurezza a molla e manometro di indicazione di carica, dotato di sistema di control ... amite valvola di non ritorno a monte del manometro, escluso eventuale supporto da pagare a parte: 6 kg, classe 34A-233BC					6,00		
	SOMMANO cad					6,00	77,11	462,66
47 SIC.001.006. 002.01.a	VASCA DI RACCOLTA DIMENSIONE DELLA VASCA LT 150,00 Fuori terra in acciaio, per sostanze inquinanti e liquidi infiammabili, fornita e posta in opera. Sono compresi: - l'uso per la d ... ne di garantire la sicurezza e la salute dei lavoratori. DIMENSIONE DELLA VASCA LT 150,00 - PER IL PRIMO MESE O FRAZIONE					1,00		
	SOMMANO cad					1,00	72,64	72,64
48 SIC.001.006. 002.01.b	VASCA DI RACCOLTA DIMENSIONE DELLA VASCA LT 150,00 Fuori terra in acciaio, per sostanze inquinanti e liquidi infiammabili, fornita e posta in opera. Sono compresi: - l'uso per la d ... di garantire la sicurezza e la salute dei lavoratori. DIMENSIONE DELLA VASCA LT 150,00 - PER OGNI MESE IN PIÙ O FRAZIONE					19,00		
	SOMMANO cad					19,00	29,06	552,14
49 SIC.005.001. 001.a	ASSEMBLEE Assemblea tra responsabili della sicurezza delle imprese che concorrono ai lavori del cantiere e i lavoratori sui contenuti dei piani di sicurezza e il coordinamento delle attività di prevenzione da svolgersi all'inizio dei lavori. - COSTO ORARIO AD PERSONAM PER OGNI RESPONSABILE					5,00		
	SOMMANO h					5,00	34,84	174,20
50 SIC.005.001. 001.b	ASSEMBLEE Assemblea tra responsabili della sicurezza delle imprese che concorrono ai lavori del cantiere e i lavoratori sui contenuti dei piani di sicurezza e il coordinamento dell ... ordinatore e lavoratori da svolgersi eventualmente all'inizio di ogni fase lavorativa							
	A R I P O R T A R E							72'977,51

Num.Ord. TARIFFA	DESIGNAZIONE DEI LAVORI	DIMENSIONI				Quantità	IMPORTI	
		par.ug.	lung.	larg.	H/peso		unitario	TOTALE
	R I P O R T O							72'977,51
	in relazione alla sua complessità. <i>si considera una riunione settimanale</i>	4,00			24,000	96,00		
	SOMMANO h					96,00	24,12	2'315,52
51 SIC.005.002. 001.a	INFORMAZIONE Ai lavoratori per ogni singola fase lavorativa prevedibile. - COSTO ORARIO DI OGNI RESPONSABILE	10,00	5,00			50,00		
	SOMMANO h					50,00	34,84	1'742,00
	Parziale LAVORI A CORPO euro							77'035,03
	T O T A L E euro							77'035,03
	A R I P O R T A R E							