PIANTA PT

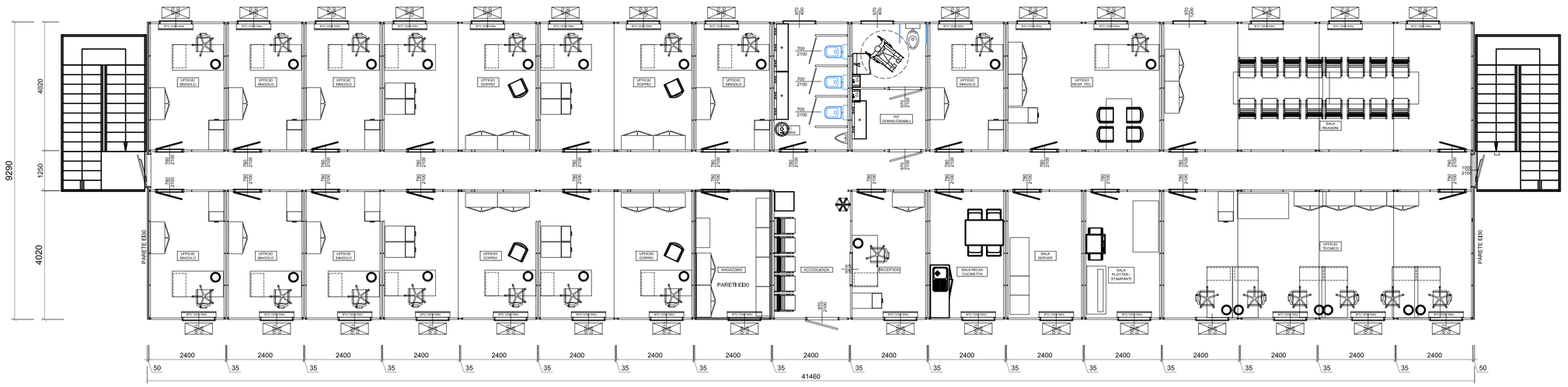

PIANTA P1

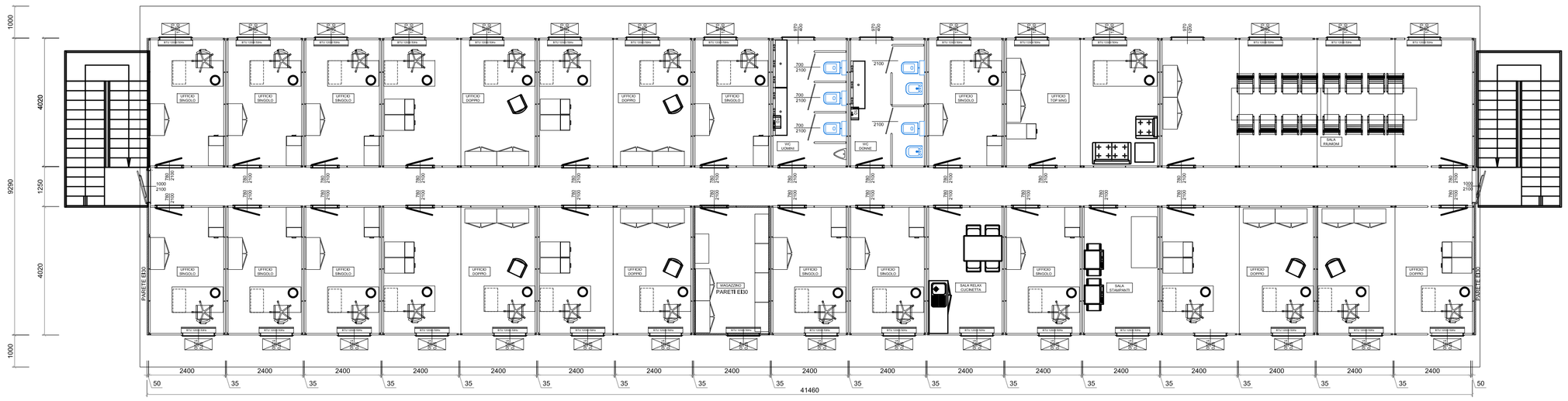

PROSPETTO FRONTALE

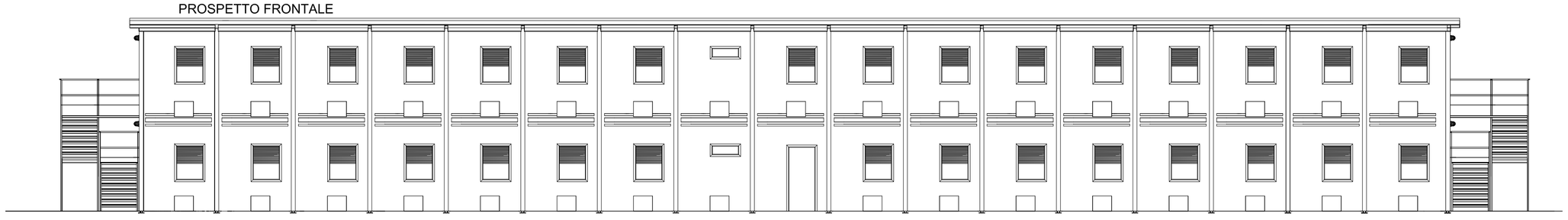

PROSPETTO LATERALE

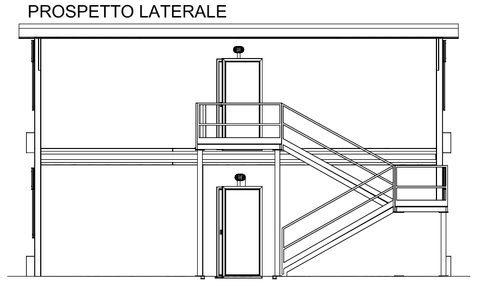

PROSPETTO LATERALE

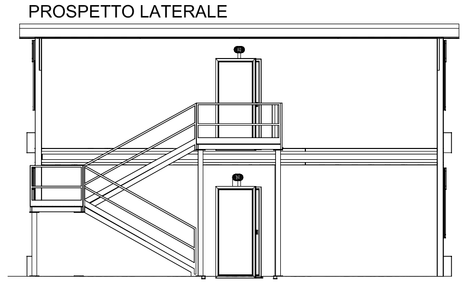

CARATTERISTICHE EDIFICIO PREFABBRICATO:

1. FONDAZIONE: a carico del committente.
2. STRUTTURA: composta di elementi in acciaio zincato completamente smontabili.
3. PAVIMENTAZIONE: autoportante. Costruito da una sottostruttura in acciaio zincato a caldo e profilato a freddo, piano di calpestio in pannello antibatterico in polietilene sp.30mm e rivestimento in PVC (strato omogeneo ad alta resistenza sp. 2mm).
4. PARETI: pannelli sandwich con isolamento in poliuretano espanso ad alta densità, 50mm sp., colore bianco-grigio. EUROCLASSE C-S3-D0.
5. TETTO: è composto da pannelli sandwich grecati e preverniciati sp.50+40mm con isolamento in poliuretano espanso ad alta densità. EUROCLASSE B-S3-D0
6. FINESTRE: i telai sono in alluminio anodizzato, color argento. Anta con apertura a sporgere dotati di vetrocamera 4/9/4, completi di veneziana e zanzariera, dimensioni 970x1200h.
7. WASISTAS: i telai sono in alluminio anodizzato, color argento. Anta con apertura a sporgere, vetro singolo finitura OPACO, completo di zanzariera. Dimensioni mm. 970x400h.
8. PORTA PRINCIPALE DI ACCESSO AL FABBRICATO (ESTERNE): Porta REI30 a 1 anta cieca completa di maniglione antipanico. Dimensioni 1000 x 2150 mm.
9. PORTE INTERNE: costituite da pannelli coibentati, cerniere, robusta impugnatura in plastica, Dimensioni 780 x 2100 mm.
10. IMPIANTO ELETTRICO: 220V/50HZ, i quadri elettrici sono distribuiti sul piano, i cavi sono inseriti in tubi in pvc montati a livello del soffitto e lungo le pareti, questi ultimi sono a vista e collegati alle prese montate in ogni ambiente. le prese di corrente sono del tipo Shucko da 10/16A.
11. IMPIANTO IDRO-SANITARIO: L'impianto di adduzione acqua calda e fredda è realizzato in tubi di polibutilene, mentre gli scarichi sono in PVC pesante. Tutte le tubazioni sono sistemate all'interno del container sopra il piano del pavimento. I WC all'inglese sono in ceramica bianca, completi di sedile e coperchio in plastica e cassette di cacciata basse con doppio pulsante per la regolazione del flusso. I lavabi a colonna ed i bidet sono in ceramica bianca, i lavabi a 2o3 utenze sono in metacrilato La rubinetteria è in ottone cromato con gruppi esterni acqua calda/fredda. Il riscaldamento dell'acqua sanitaria è realizzato con boiler elettrici capacità 10 o 50lt
14. IMPIANTO DI CONDIZIONAMENTO: Condizionatori tipo mono split da 12000 BTU/H, con funzionamento caldo freddo.
15. IMPIANTO DI RISCALDAMENTO: non previsto
16. IMPIANTO DATI: Solo predisposizione (scatola porafrutti - tubo corrugato - scatola esterna - senza cavo nè frutto)
17. IMPIANTO TV: non previsto
17. IMPIANTO ANTINCENDIO: non previsto
18. ARREDO: Fornitura di soli armadi per nr. 48 postazioni + Accessori bagno (specchio, portarotolo e portasapone)
20. DOPPIO TETTO: Doppio tetto a 2 falde con pendenza 15° con copertura in lamiera ondulata preverniciata sp. 6/10 comprensivo di gronde e pluviali
21. SETTO VERTICALE EI30 Tra Fabbricato e corpo scale

COMMITTENTE:

RFI RETE FERROVIARIA ITALIANA
GRUPPO FERROVIE DELLO STATO ITALIANE

ALTA SORVEGLIANZA:

ITALFERR
GRUPPO FERROVIE DELLO STATO ITALIANE

GENERAL CONTRACTOR:

COCIV
Consorzio Collegamenti Integrati Veloci

INFRASTRUTTURE FERROVIARIE STRATEGICHE DEFINITE DALLA LEGGE OBIETTIVO N.443/01

TRATTA A.V./A.C. TERZO VALICO DEI GIOVI
PROGETTO ESECUTIVO

CBP3 - CAMPO BASE ARQUATA SCRIVIA

PREFABBRICATO USO UFFICI

Pianta e prospetti

GENERAL CONTRACTOR	DIRETTORE LAVORI	SCALA:
Consorzio **Cociv** Ing. P.P. Marcheselli		1:100

COMMESSA	LOTTO	FASE	ENTE	TIPO DOC.	OPERA/DISCIPLINA	PROGR.	REV.
IG51	00	E	CV	PA	CA0801	002	A

PROGETTAZIONE

Rev.	Descrizione emissione	Redatto	Data	Verificato	Data	Progettista Integratore	Data	IL PROGETTISTA
A00	Prima Emissione	COCIV	29/01/2014	COCIV	29/01/2014	A. Palomba	31/01/2014	Consorzio Collegamenti Integrati Veloci Dott. Ing. Paolo Marcheselli Ordine Ingegneri Prov. TO n. 6271 R

n. Elab.

Nome File: IG51EE01PRCA0801A02A00

CUP: F81H92000000008

Scala di plot: 1: 1