SEZIONE A-A

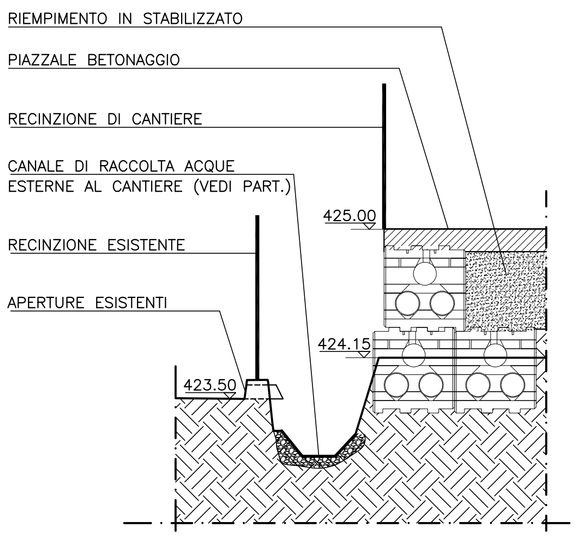

SEZIONE B-B

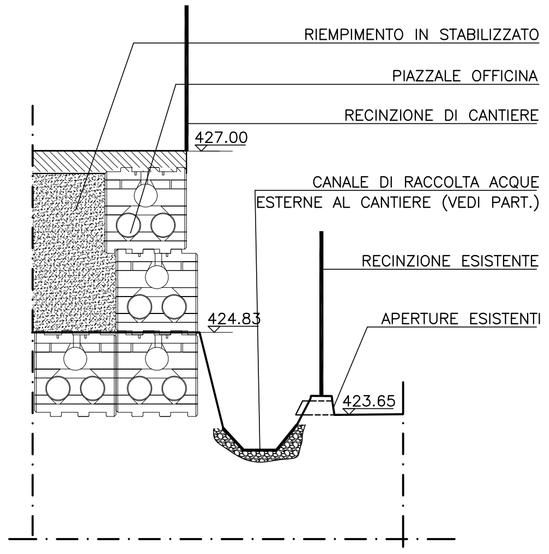

SEZIONE C-C

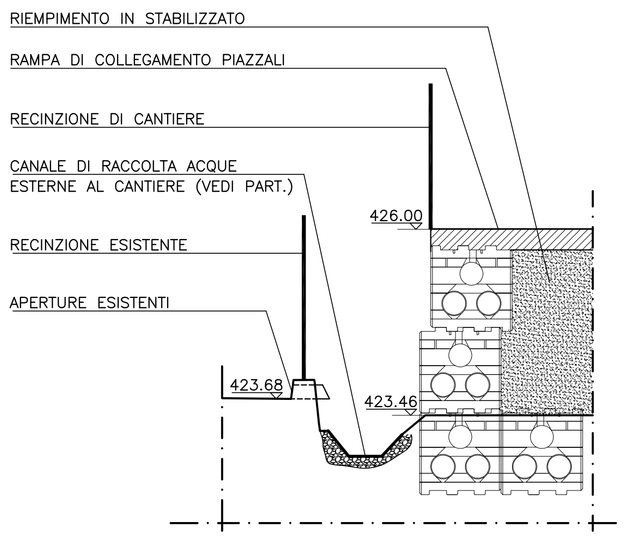

POZZETTO TIPO

(dimensioni nette interne:100x100xh170)

PIANTA

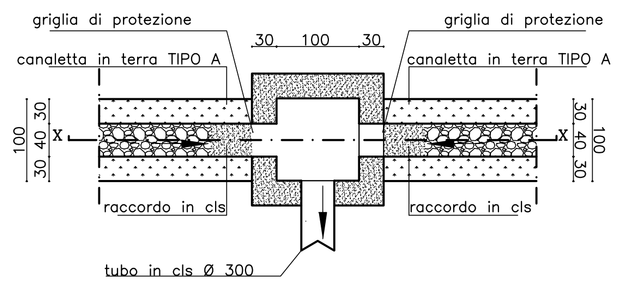

SEZIONE X-X

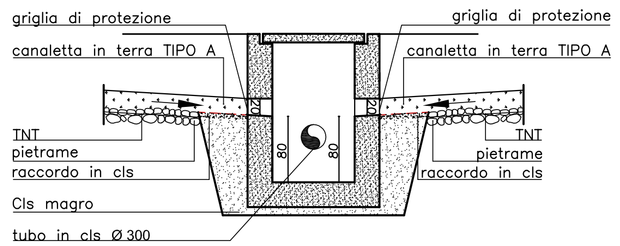

CANALETTA IN TERRA

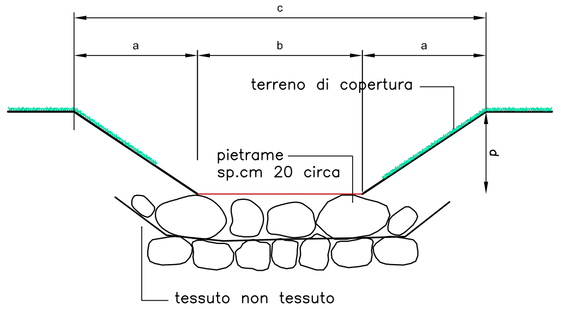

Tipologia canalette in terra	Dimensioni			
	a	b	c	d
TIPO "A"	30	40	100	20

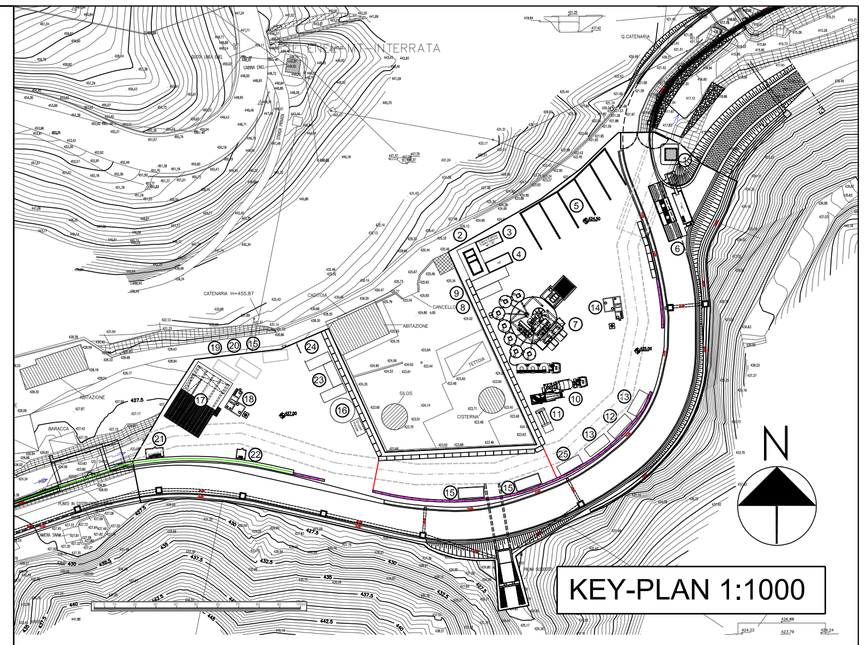

LEGENDA INSTALLAZIONI

1	Guardiania	13	Ufficio
2	Punto di consegna Enel	14	Vasca di prima pioggia piazzale
3	Cabina trasformazione MT / BT	15	Container deposito attrezzature
4	Gruppo elettrogeno	16	Serbatoio antincendio + acqua industriale e gruppo di pompaggio
5	Setti per deposito inerti	17	Officina
6	Impianto lavaruote	18	Vasca di disoleazione acque di officina
7	Impianto di betonaggio	19	Depositi olii usati
8	Deposito additivi	20	Depositi olii nuovi
9	Impianto produzione vapore per riscaldamento inerti	21	Deposito bombole ossigeno
10	Lavaggio autobetoniere	22	Deposito bombole acetilene
11	Impianto trattamento acque betonaggio	23	Magazzino
12	Servizi igienici	24	Deposito magazzino
		25	Laboratorio

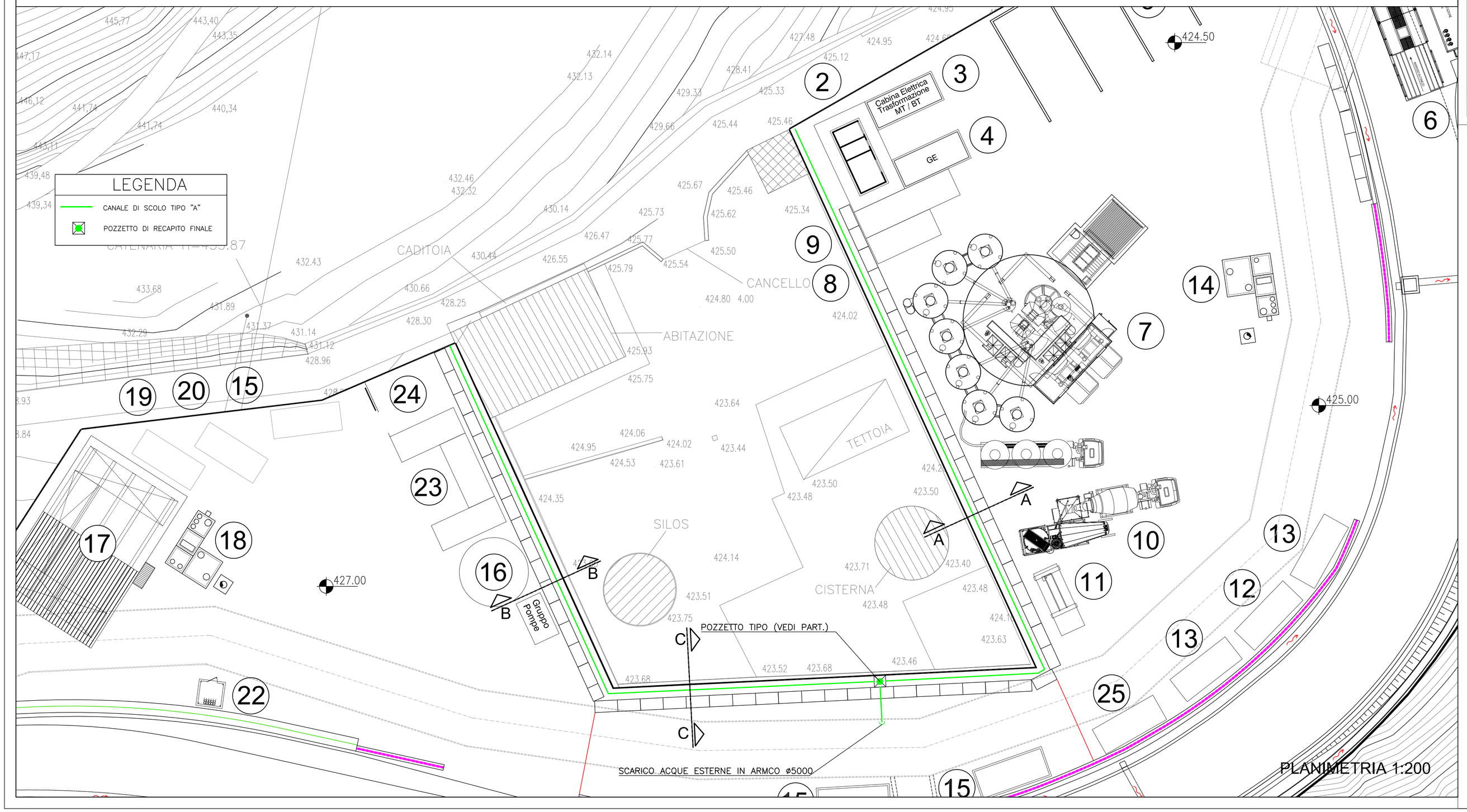

COMMITTENTE:

RFI RETE FERROVIARIA ITALIANA
GRUPPO FERROVIE DELLO STATO ITALIANE

ALTA SORVEGLIANZA:

ITALFERR
GRUPPO FERROVIE DELLO STATO ITALIANE

GENERAL CONTRACTOR:

COCIV
Consorzio Collegamenti Integrati Veloci

INFRASTRUTTURE FERROVIARIE STRATEGICHE DEFINITE DALLA LEGGE OBIETTIVO N.443/01

TRATTA A.V./A.C. MILANO - GENOVA. TERZO VALICO DEI GIOVI

PROGETTO ESECUTIVO

CSP1 - CAMPO SERVIZI CASTAGNOLA

PLANIMETRIA SISTEMAZIONE ACQUE ESTERNE AL CAMPO

GENERAL CONTRACTOR	DIRETTORE LAVORI	SCALA:
Consorzio **Cociv** Ing. P.P. Marcheselli		1:200 + VARIE

COMMESSA	LOTTO	FASE	ENTE	TIPO DOC.	OPERA/DISCIPLINA	PROGR.	REV.
IG51	00	E	CV	PZ	CA2901	005	A

PROGETTAZIONE

Rev.	Descrizione emissione	Redatto	Data	Verificato	Data	Progettista Integratore	Data	IL PROGETTISTA
A00	Prima Emissione	COCIV	29/01/2014	COCIV	29/01/2014	A. Palomba	31/01/2014	COCIV Consorzio Collegamenti Integrati Veloci Dott. Ing. Aldo Muscarella Ordine Ingegneri Prov. TO n. 6271 R

n. Elab.

Nome File: IG51100ECV-PZ-CA2901-005-A00

CUP: F81H92000000008

Scala di plot: 1: