

SEZIONE 1-1
SCALA 1:50

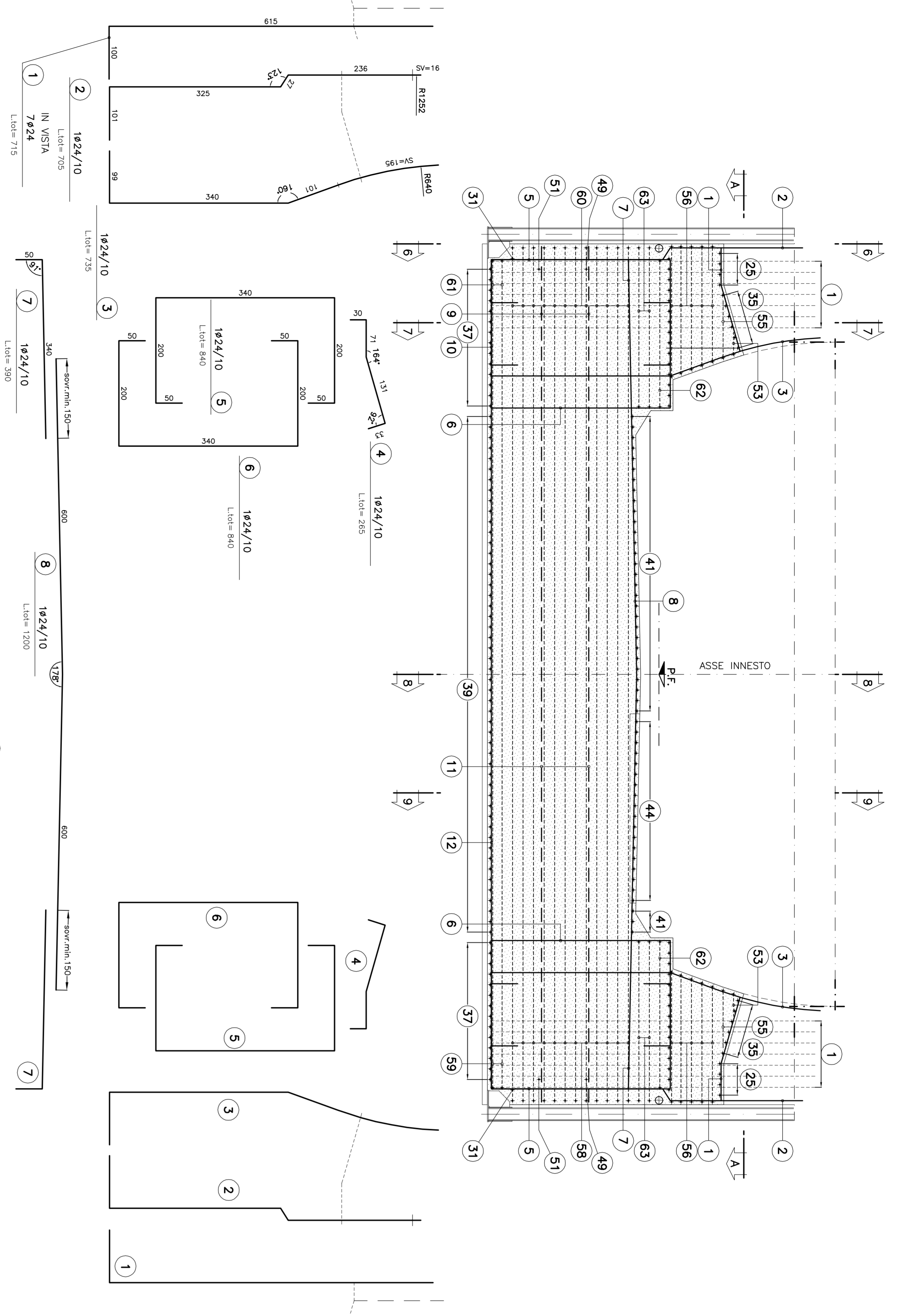

KEY-PLAN
SCALA 1:10

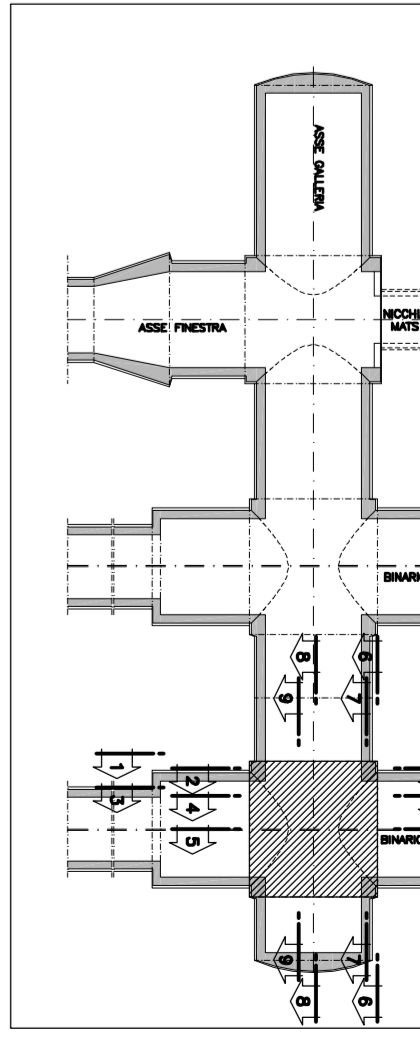

SCHEMA COPRIFERRO

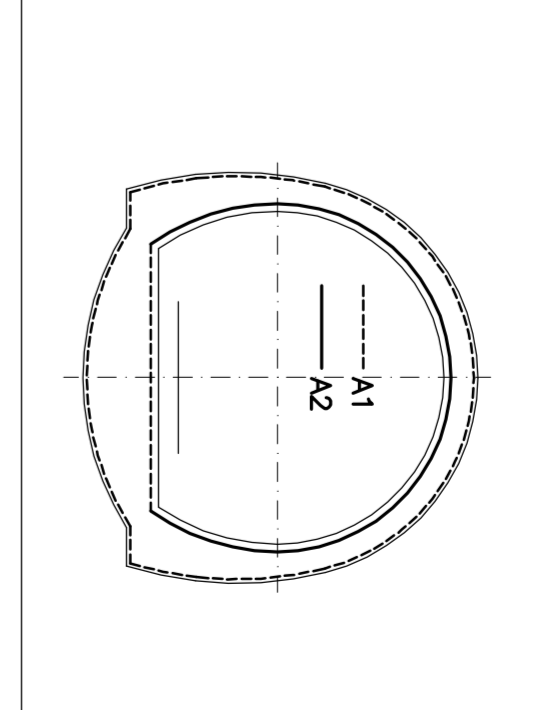

SEZIONE 2-2
SCALA 1:50

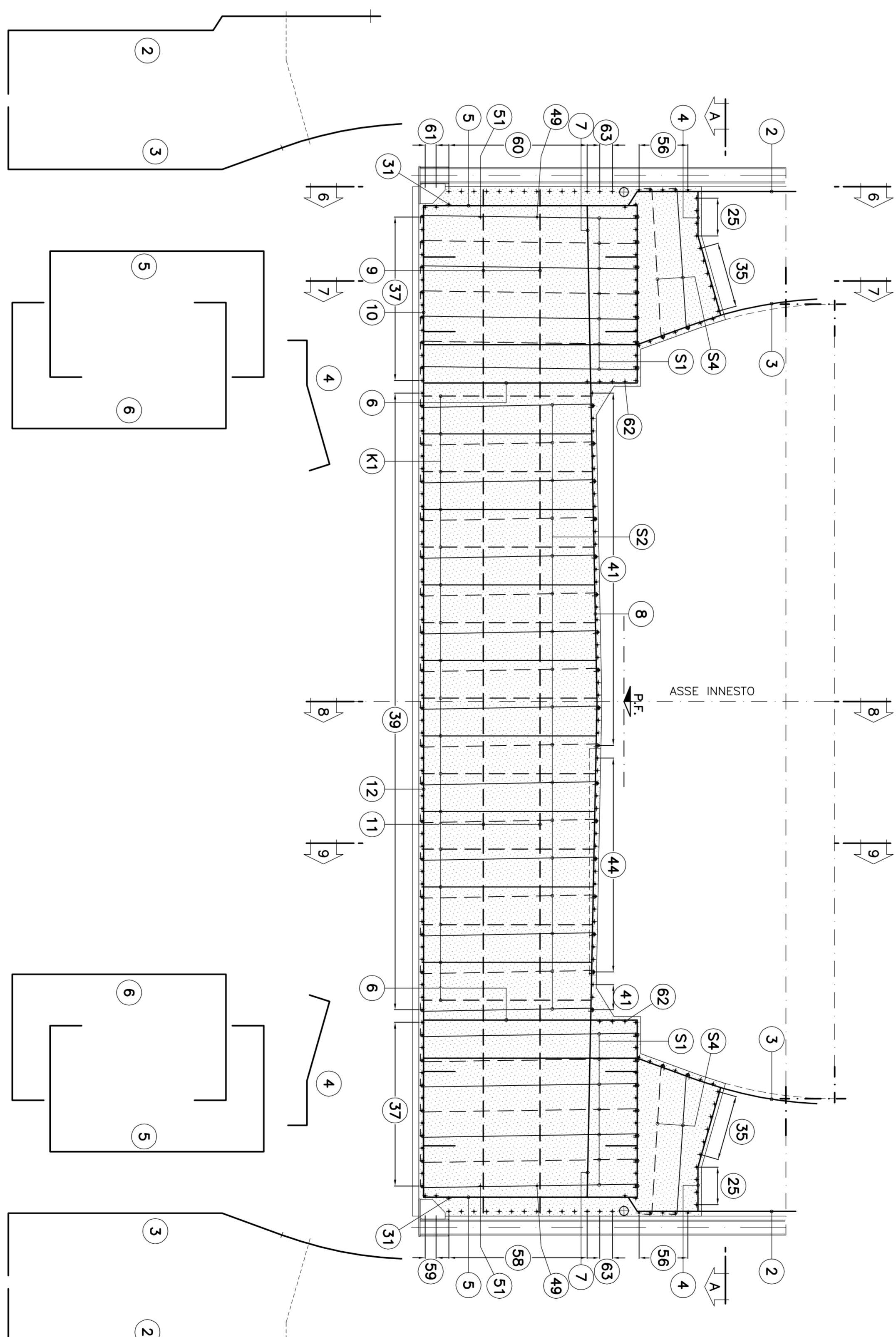

SEZIONE 3-3
SCALA 1:50

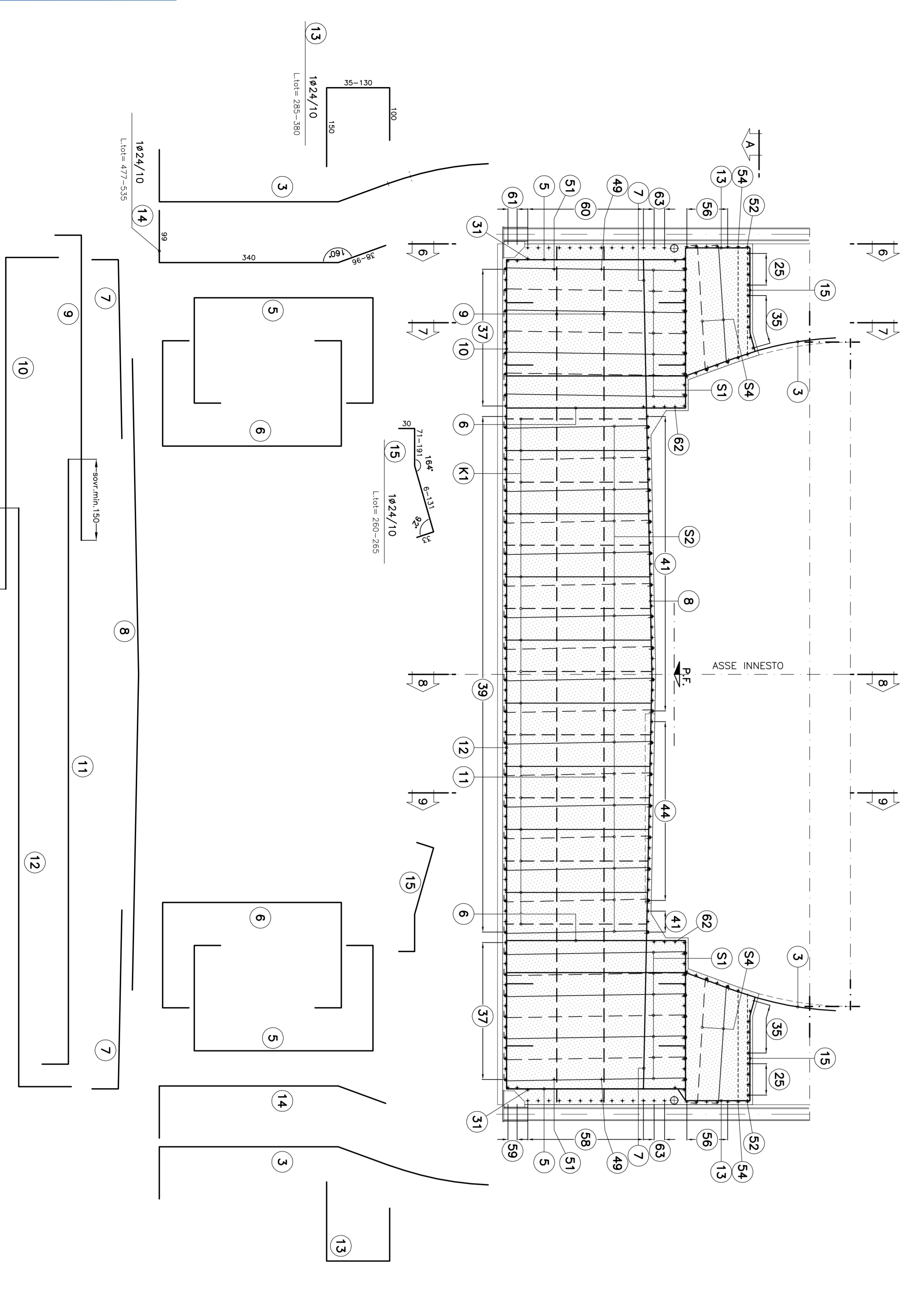

PARTICOLARE "2"
SCALA 1:10



TABELLA MATERIALI

| ACQUO ASSUMERE | (vedi schema) |
|--|---|
| COPRIFERRO | - PER TUTTO QUANTO NON INDICATO SI FACCA RIFERIMENTO AL CAPITOLO OPERE CALUI |
| | - ELABORATO DI RIFERIMENTO: "OPERE IN LINGUA-CARATTERISTICHE DEI MATERIALI E NOTE" (cod.051-05-E-CV-11-00000-002) |
| | - PER TUTTI I DETTAGLI D'INTERPRETAZIONE SI VEDA L'ELABORATO RELATIVO |
| LEGENDA | |
| - P.C. | PIANO DEI CENTRI |
| - P.F. | PIANO DEL FERRO |
| - P.M. | PIANO IMPOSTA MURLETTE |
| NOTA | |
| I CAVALLOTTI NON SONO DA CONSIDERARSI STRUTTURALI E POSSONO ESSERE EVENTUALMENTE SOSTITUITI CON ELEMENTI ALTERNATIVI | |

COMMITTEE:

ALTA SPRENGELIENZA

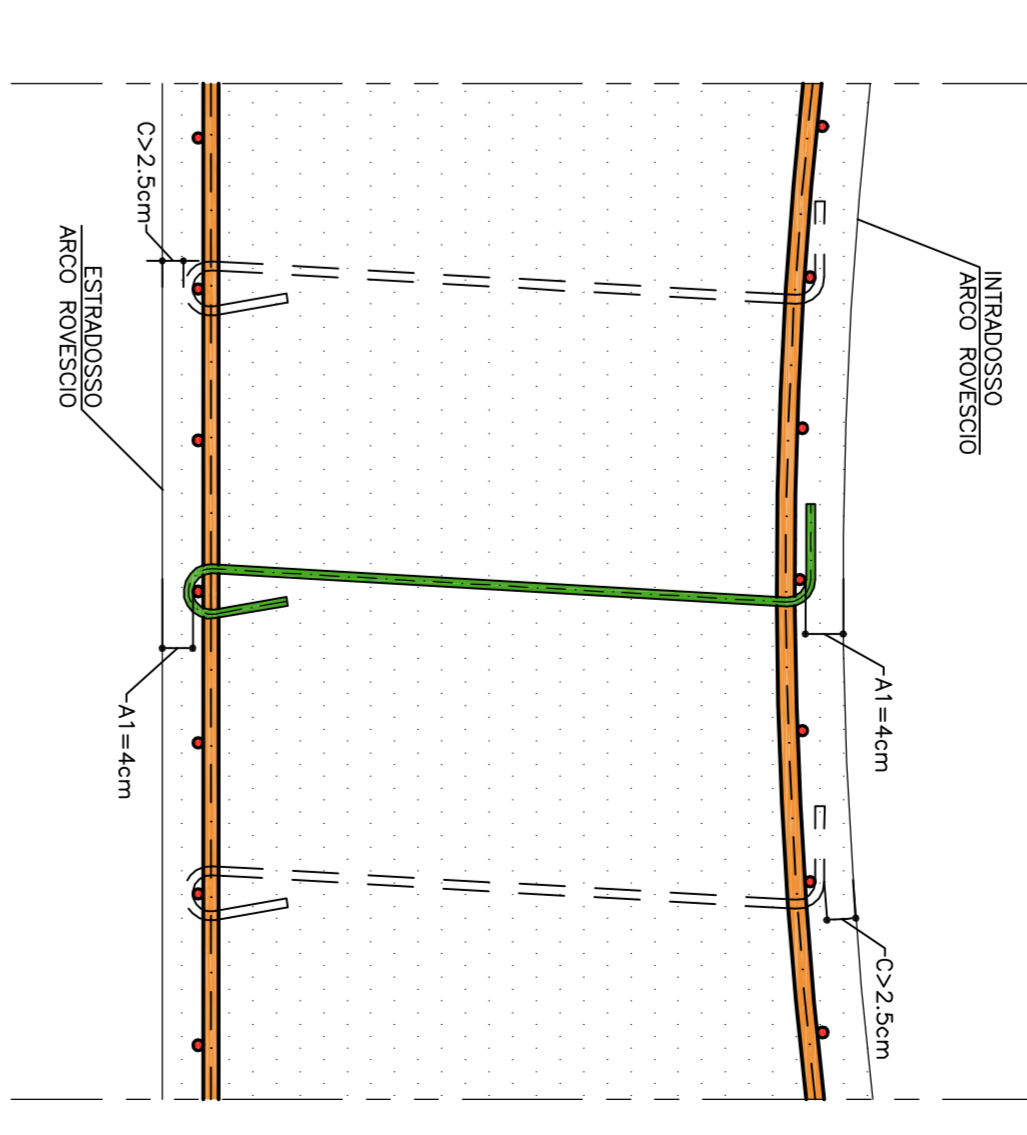
GRUPPO FERROVIE DELLO STATO ITALIANO

GENERAL CONTRACTOR:

INFRASTRUTTURE FERROVIARIE STRATEGICHE DEFINITE DALLA LEGGE OBETTIVO N.443/01
TRATTA A.V./A.C. TERZO VALICO DEI GIOVI
PROGETTO ESECUTIVO

Galleria Naturale di Valico Binario Dispari
Camerone di Innesco Finestra Cravasco
Tratta B
Armata Soluzione Tav.24

| GENERAL CONTRACTOR | DIRECTOR | SCALE |
|--------------------|----------|-------|
| COCIV | | 1:50 |

| PROGETTISTI | REDAZIONE | VERIFICA | APPROVAZIONE |
|-------------|-----------|----------|--------------|
| IRPI | IRPI | IRPI | IRPI |
| COCIV | COCIV | COCIV | COCIV |