



LUGLIO 2024

GREEN FROGS VECCHIENNA S.R.L.

**IMPIANTO AGRIVOLTAICO IN AREA IDONEA
COLLEGATO ALLA RTN**

**DI POTENZA NOMINALE PARI A 34,00 MWp
DENOMINATO “VECCHIENNA” SITO NEL
COMUNE DI CASTELNUOVO VAL DI CECINA (PI)**

Montagna

ISTANZA DI VIA – D.Lgs.152/2006 e s.m.i.

ELABORATO R01

**ALLEGATO 5 – REPORT STATO DEI
LUOGHI**

Progettista

Corrado Pluchino / n. ordine Ing. Milano A27174

Consulente per la parte Ambientale

Marco Orecchia – Tecnico competente

Coordinamento

Stefano Adami / n. ordine Ing. Milano A23812

Codice elaborato

3162_6245_VE_VIA_R01_ALL5_R00_Documentazione fotografica



Memorandum delle revisioni

Cod. Documento	Data	Tipo revisione	Redatto	Verificato	Approvato
3162_6245_VE_VIA_R01_ALL5_R00_ Documentazione fotografica	07/2024	Prima emissione	 ERM <i>ERM Italia S.p.A.</i>	<i>S.Adami</i>	<i>C.Pluchino</i>

Visto

*Il Direttore Tecnico
Alberto Angeloni*

Gruppo di lavoro per l'elaborato

Nome e cognome	Ruolo/Temi trattati	Ordine professionale
Corrado Pluchino	Responsabile Tecnico Operativo	Ord. Ing. Prov. Milano n. A27174
Stefano Adami	Ing. - Coordinamento G.d.L.	Ord. Ing. Prov. Milano A23812

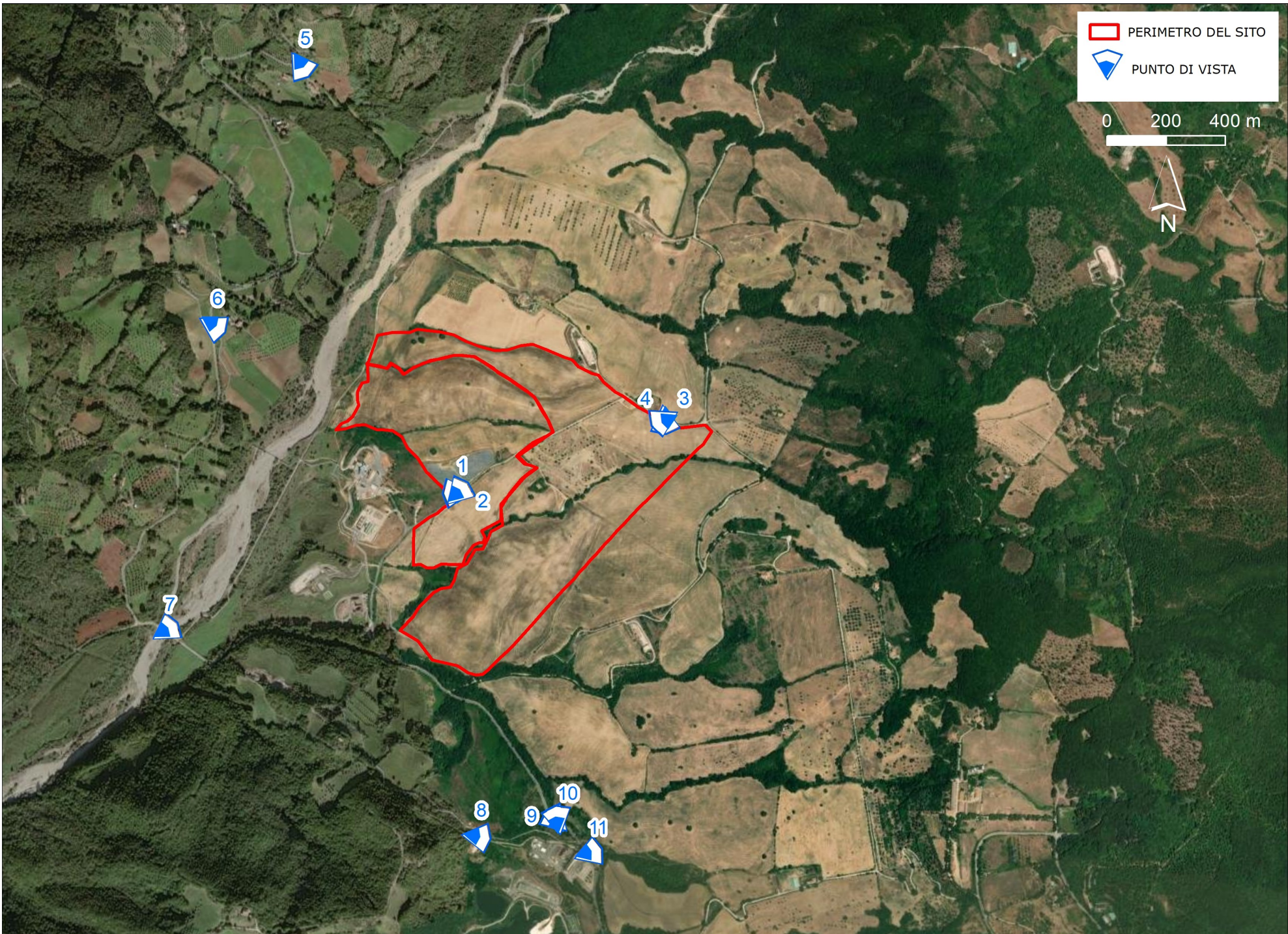

1

Coordinate geografiche

X 10.80933

Y 43.16706



Vista della Centrale Enel Green Power "Cornia 2"

2

Coordinate geografiche

X 10.80936

Y 43.16704



Vista del campo fotovoltaico esistente interno all'area di sito

3

Coordinate geografiche

X 10.81778

Y 43.16960



Vista dell'area di sito e sullo sfondo la Centrale Enel Nuovo Lago, ubicata a sud dell'area di sito

4

Coordinate geografiche

X 10.81778

Y 43.16961



Vista dell'area di sito e sullo sfondo la Centrale Enel Green Power "Cornia 2", ubicata a ovest dell'area di sito



5

Coordinate geografiche

X 10.80192

Y 43.17982



Vista da nord-ovest dell'area di sito dalla SP49

6

Coordinate geografiche

X 10.79882

Y 43.17177



Vista da ovest dell'area di sito dalla SP49

7

Coordinate geografiche

X 10.79748

Y 43.16240



Vista dell'area di sito da sud-ovest sul ponte del fiume Cornia

8

Coordinate geografiche

X 10.81084

Y 43.15662



Vista della Centrale Enel Nuovo Lago ubicata a sud dell'area di sito

9

Coordinate geografiche

X 10.81413

Y 43.15725



Vista di un'interferenza lungo la SP62



10

Coordinate geografiche

X 10.81416

Y 43.15726



Vista di un'interferenza lungo la SP62 verso l'area di sito



11

Coordinate geografiche

X 10.81552

Y 43.15629



Vista della Centrale Enel Nuovo Lago ubicata a sud dell'area di sito

