

- Legenda**
- Delimitazione aree impianto
 - Compatibilità con il D.Lgs. 199/2021 art.20 - "Aree idonee"
 - Fascia di rispetto di 500 m dai beni tutelati e art. 136 D.Lgs. 42/04
 - Aree idonee ai sensi del D.Lgs. 199.21 art.20 c-ter
 - Aree c-quater: le aree di impianto non ricomprese nel perimetro dei beni di cui agli art. 10 (parte seconda),art.136 (comprese le fasce di rispetto di 500 metri dai medesimi) e art 142 del D.Lgs 42/04 sono definite aree idonee ai sensi del D.Lgs 199/2021 art.20 c.quater
 - impianto industriale/stabilimento
 - Strutture monoassiali ad inseguimento solare
 - Strutture di progetto ricadenti in area c-quater ai sensi del D.Lgs. 199/21 art. 20
 - Strutture di progetto ricadenti in area c-ter ai sensi del D.Lgs. 199/21 art. 20
 - D.Lgs. 42/014 - Codice dei beni culturali
 - Beni architettonici tutelati
 - Beni paesaggistici - Art. 142, c.1, a) Territori costieri
 - Beni paesaggistici - Art. 142, c.1, b) Territori contermini ai laghi
 - Beni paesaggistici - Art. 142, c.1, c) Fiumi, torrenti, corsi d'acqua (fasce 150 m.)
 - Beni paesaggistici - Art. 142, c.1, d) Montagne
 - Beni paesaggistici - Art. 142, c.1, e) Circhi glaciali
 - Beni paesaggistici - Art. 142, c.1, f) Parchi e riserve
 - Beni paesaggistici - Art. 142, c.1, h) Zone gravate da usi civici e università agrarie
 - Beni paesaggistici - Art. 142, c.1, i) Zone umide
 - Beni paesaggistici - Articolo 136
 - Non verificato
 - Verificato
 - Beni archeologici - D. Lgs. 42/2004 - D. Lgs. 490/1999 - L. 1089/1939 - L. 364/1909
 - Beni paesaggistici - Art. 142, c.1, m) Beni di interesse archeologico
 - Confini comunali

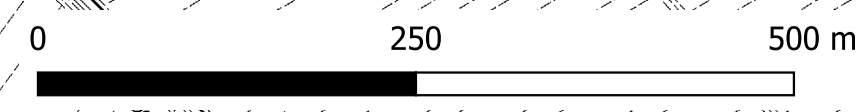

 Regione Emilia Romagna	 Comune di Finale Emilia	Committente VALLETTA SOLAR SRL VIA VITTORIA NENNI 8/1 ALBINEA (RE) CAP 42020 p.iva 03033860368			
					
Titolo del Progetto: Progetto per la realizzazione e l'esercizio di un parco agrivoltaico avanzato della potenza di 60,49484 MW, delle opere connesse e delle infrastrutture indispensabili denominato "Valletta"					
Documento: Progetto di fattibilità tecnico-economica ai sensi del D.lgs 36/23 Art. 41		N° Tavola: EG03.1			
Elaborato: Analisi di compatibilità con il D.Lgs. 199-2021 1 di 2		SCALA: 1:5.000 FOGLIO: 1 di 2 FORMATO: A1			
Nome File: EG03_1_Analisi di compatibilità con il D.Lgs. 199-2021_1 di 2_rev.00.pdf					
 NEW DEVELOPMENTS srl piazza Europa, 14 - 47100 Cesena (CS)	 AMEDEO COSTABILE Ingegnere Corso N. 5423	 FRANCESCO MERINGOLO Ingegnere Corso N. 4369			
Rev:	Data Revisione:	Descrizione Revisione	Redatto	Controllato	Approvato
00	15/07/2024	PRIMA EMISSIONE	New. Dev.	VS	VS

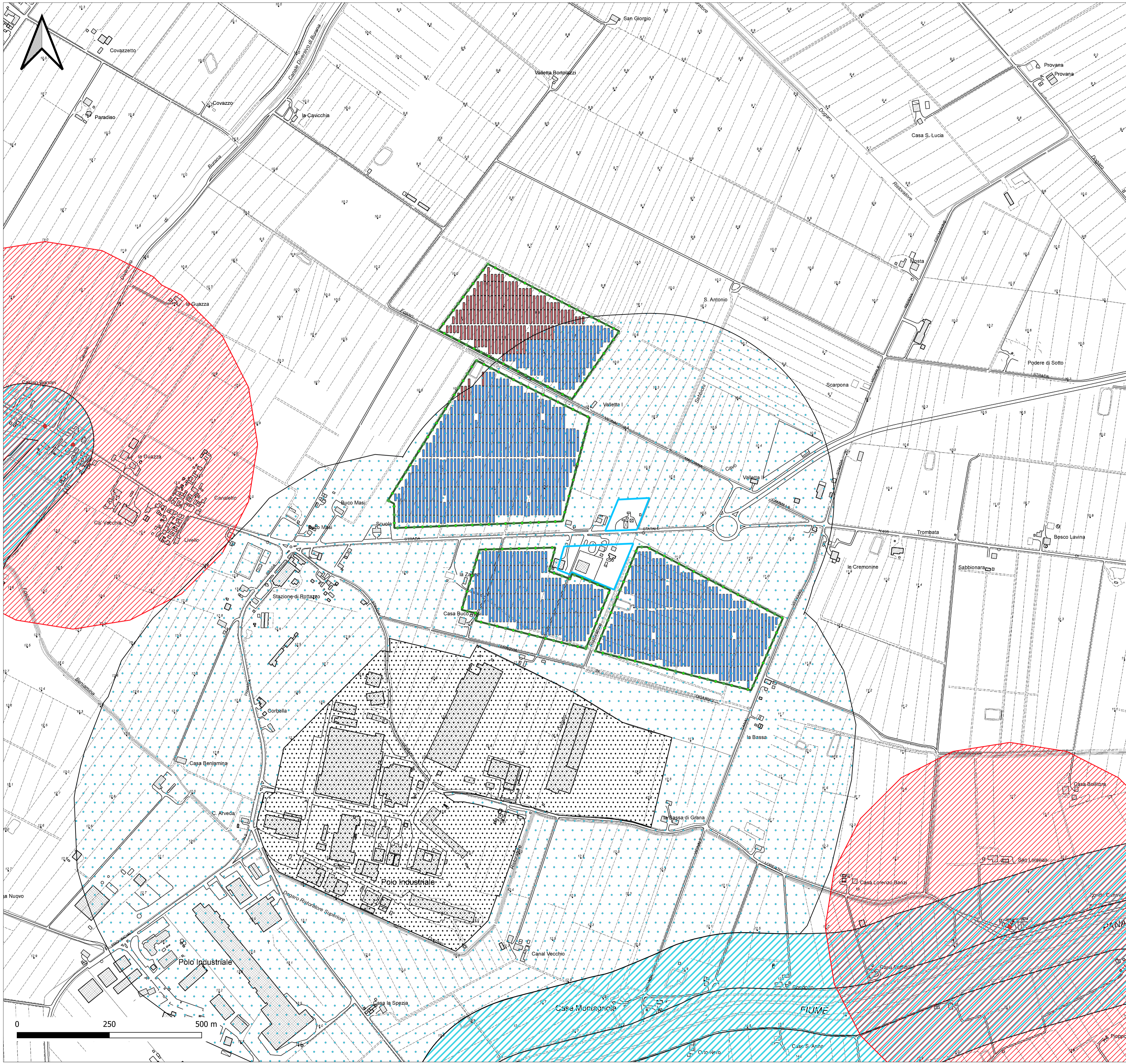

- Legenda**
- Delimitazione aree impianto
 - Compatibilità con il D.Lgs. 199/2021 art.20 - "Aree idonee"
 - Fascia di rispetto di 500 m dai beni tutelati e art. 136 D.Lgs. 42/04
 - Aree idonee ai sensi del D.Lgs. 199.21 art.20 c-ter
 - Aree c-quater: le aree di impianto non ricomprese nel perimetro dei beni di cui agli art. 10 (parte seconda),art.136 (comprese le fasce di rispetto di 500 metri dai medesimi) e art 142 del D.Lgs 42/04 sono definite aree idonee ai sensi del D.Lgs 199/2021 art.20 c.quater
 - Zona Artigianale - Industriale
 - impianto industriale/stabilimento
 - Strutture monoassiali ad inseguimento solare
 - Strutture di progetto ricadenti in area c-quater ai sensi del D.Lgs. 199/21 art. 20
 - Strutture di progetto ricadenti in area c-ter ai sensi del D.Lgs. 199/21 art. 20
 - D.Lgs. 42/014 - Codice dei beni culturali
 - Beni architettonici tutelati
 - Beni paesaggistici - Art. 142, c.1, a) Territori costieri
 - Beni paesaggistici - Art. 142, c.1, b) Territori contermini ai laghi
 - Beni paesaggistici - Art. 142, c.1, c) Fiumi, torrenti, corsi d'acqua (fasce 150 m.)
 - Beni paesaggistici - Art. 142, c.1, d) Montagne
 - Beni paesaggistici - Art. 142, c.1, e) Circhi glaciali
 - Beni paesaggistici - Art. 142, c.1, f) Parchi e riserve
 - Beni paesaggistici - Art. 142, c.1, h) Zone gravate da usi civici e università agrarie
 - Beni paesaggistici - Art. 142, c.1, i) Zone umide
 - Beni paesaggistici - Articolo 136
 - Non verificato
 - Verificato
 - Beni archeologici - D. Lgs. 42/2004 - D. Lgs. 490/1999 - L. 1089/1939 - L. 364/1909
 - Beni paesaggistici - Art. 142, c.1, m) Beni di interesse archeologico
 - Confini comunali

 Regione Emilia Romagna	 Comune di Finale Emilia	Committente VALLETTA SOLAR SRL VIA VITTORIA NENNI 8/1 ALBINEA (RE) CAP 42020 p.iva 0303860368			
					
Titolo del Progetto: Progetto per la realizzazione e l'esercizio di un parco agrivoltaico avanzato della potenza di 60,49484 MW, delle opere connesse e delle infrastrutture indispensabili denominato "Valletta"					
Documento:	Progetto di fattibilità tecnico-economica		N° Tavola:		
	ai sensi del D.lgs 36/23 Art. 41		EG03.2		
Elaborato:	Analisi di compatibilità con il D.Lgs. 199-2021 2 di 2		SCALA: 1:5.000		
			FOGLIO: 2 di 2		
			FORMATO: A1		
Folder:	Nome File: EG03_2_Analisi di compatibilità con il D.Lgs. 199-2021_2 di 2_rev.00.pdf				
Progettazione:					
Rev:	Data Revisione:	Descrizione Revisione	Redatto	Controllato	Approvato
00	15/07/2024	PRIMA EMISSIONE	New. Dev.	VS	VS