

SEZIONE 4-4
SCALA 1:50

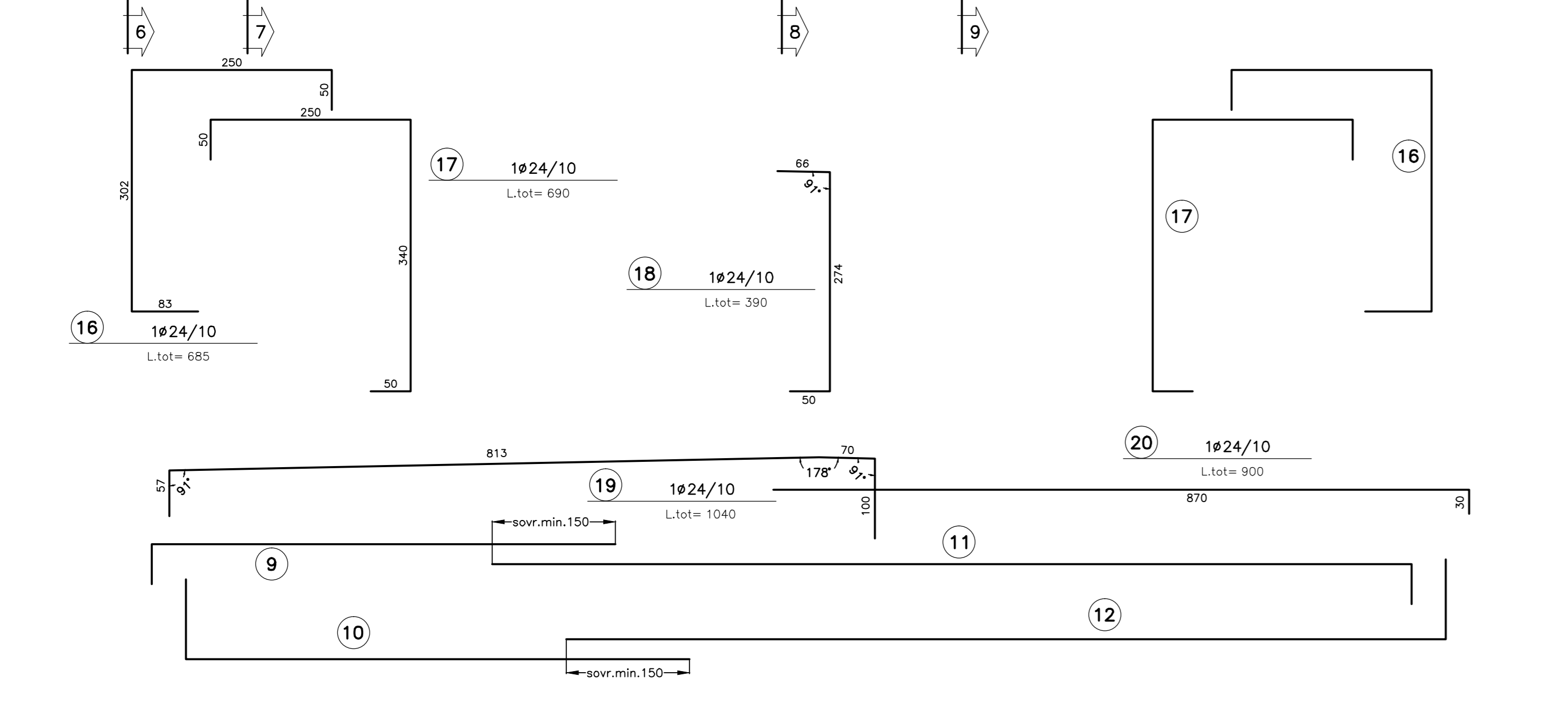

SEZIONE 6-6
SCALA 1:50

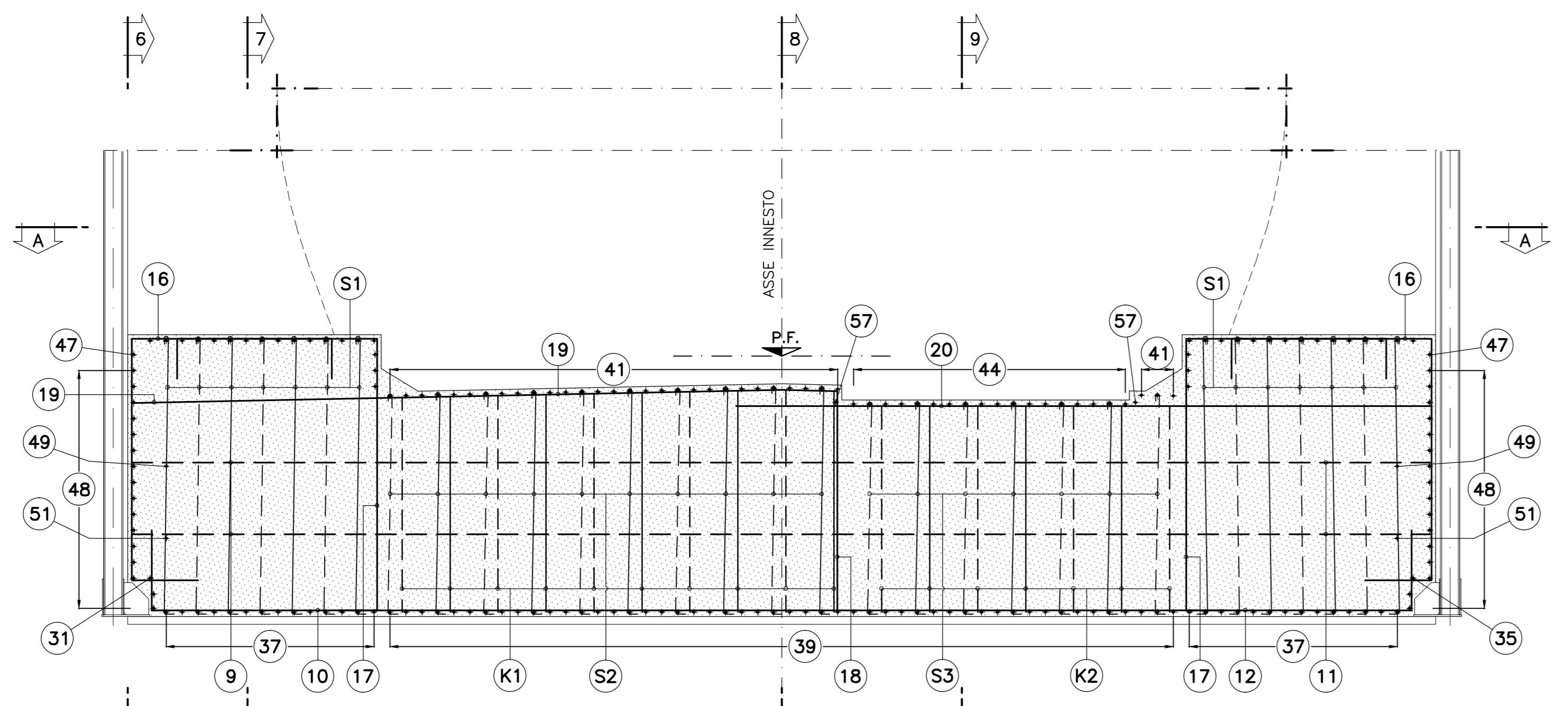
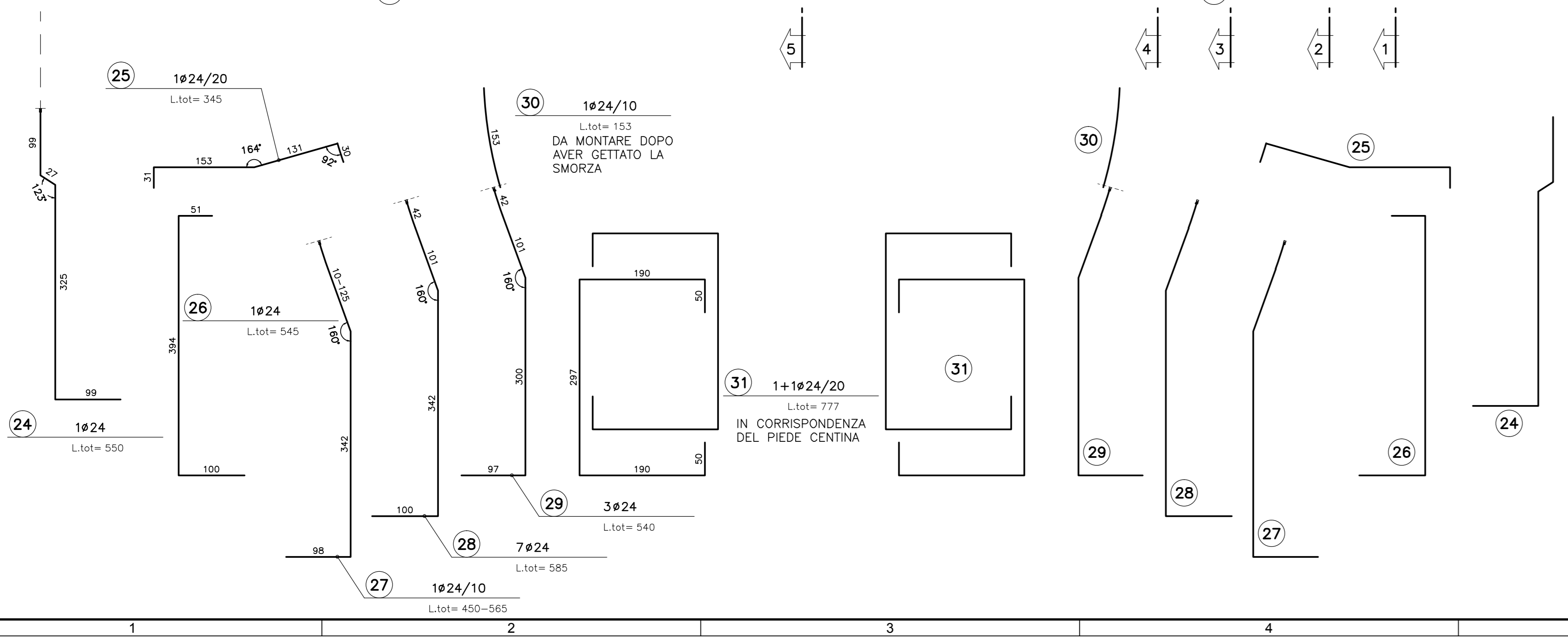
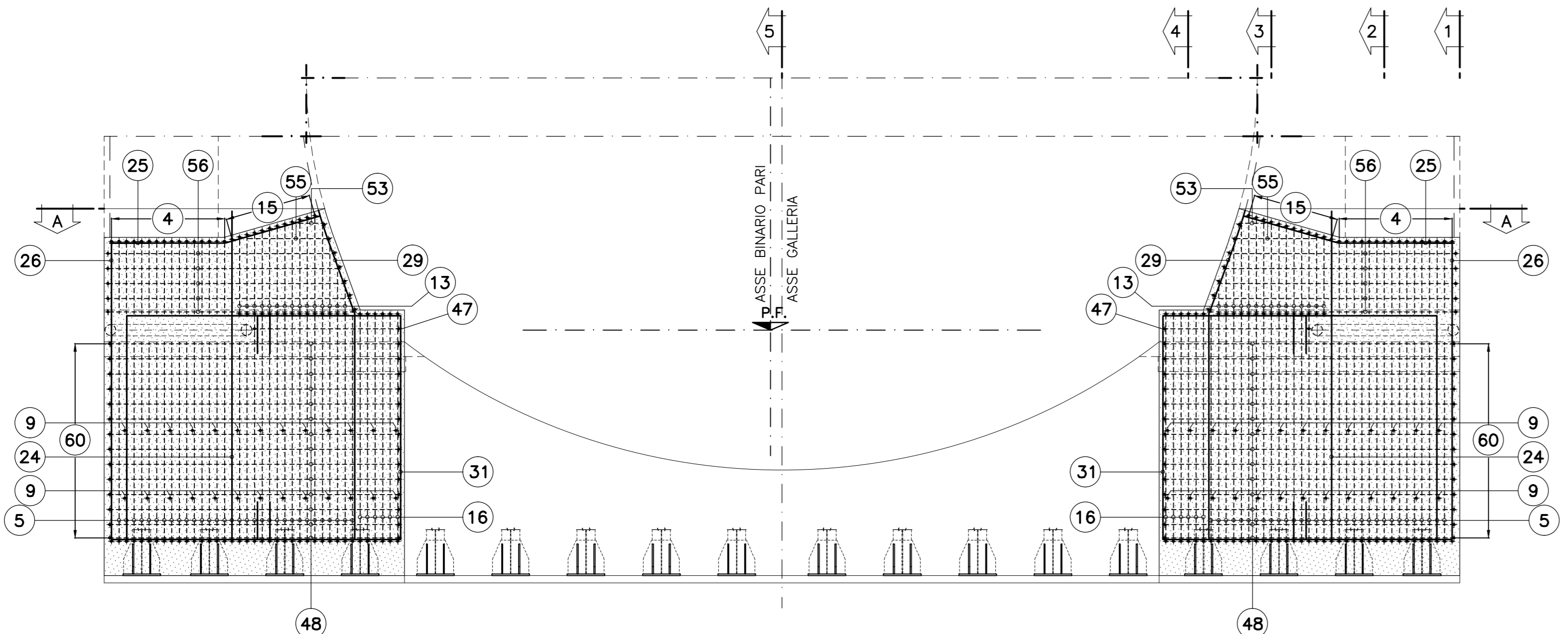

SEZIONE 5-5
SCALA 1:50

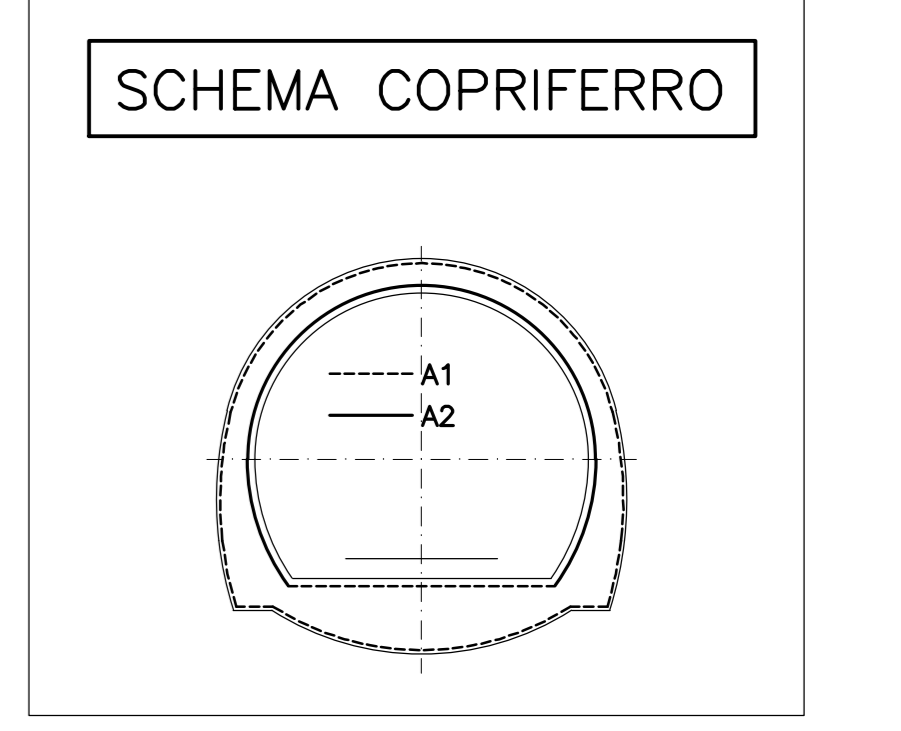
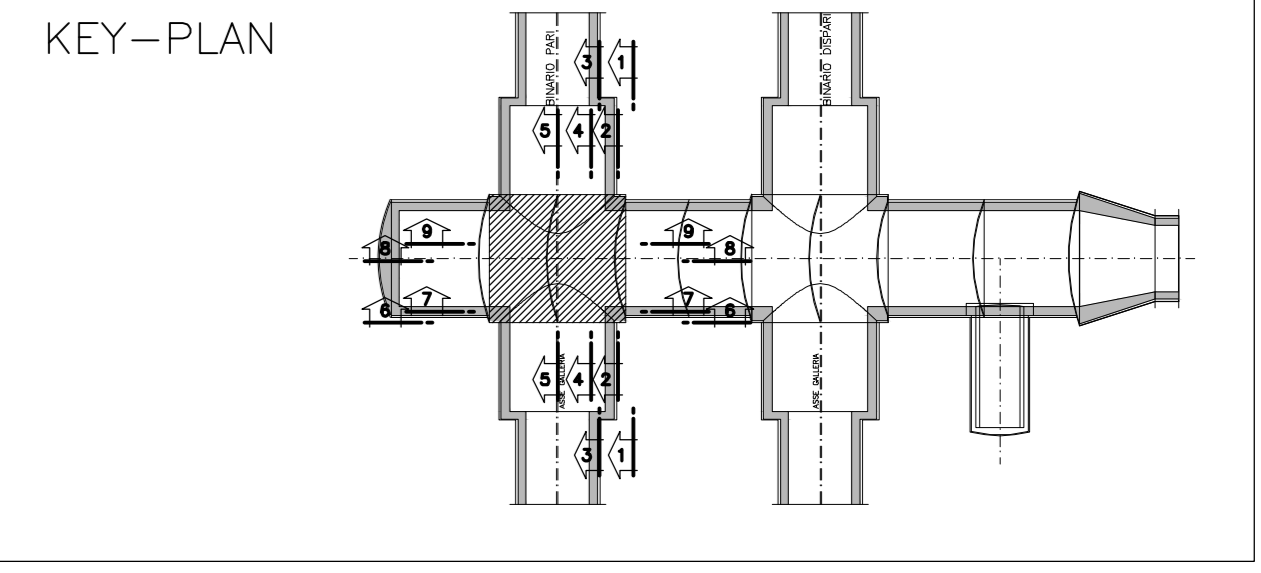
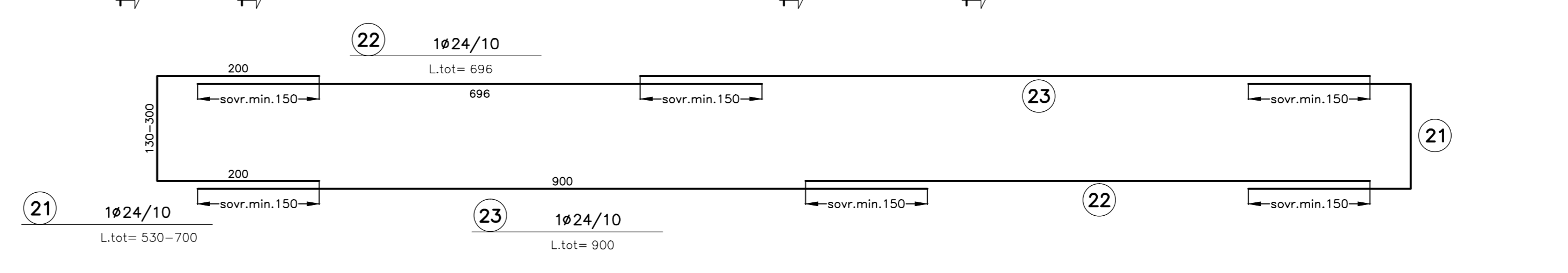
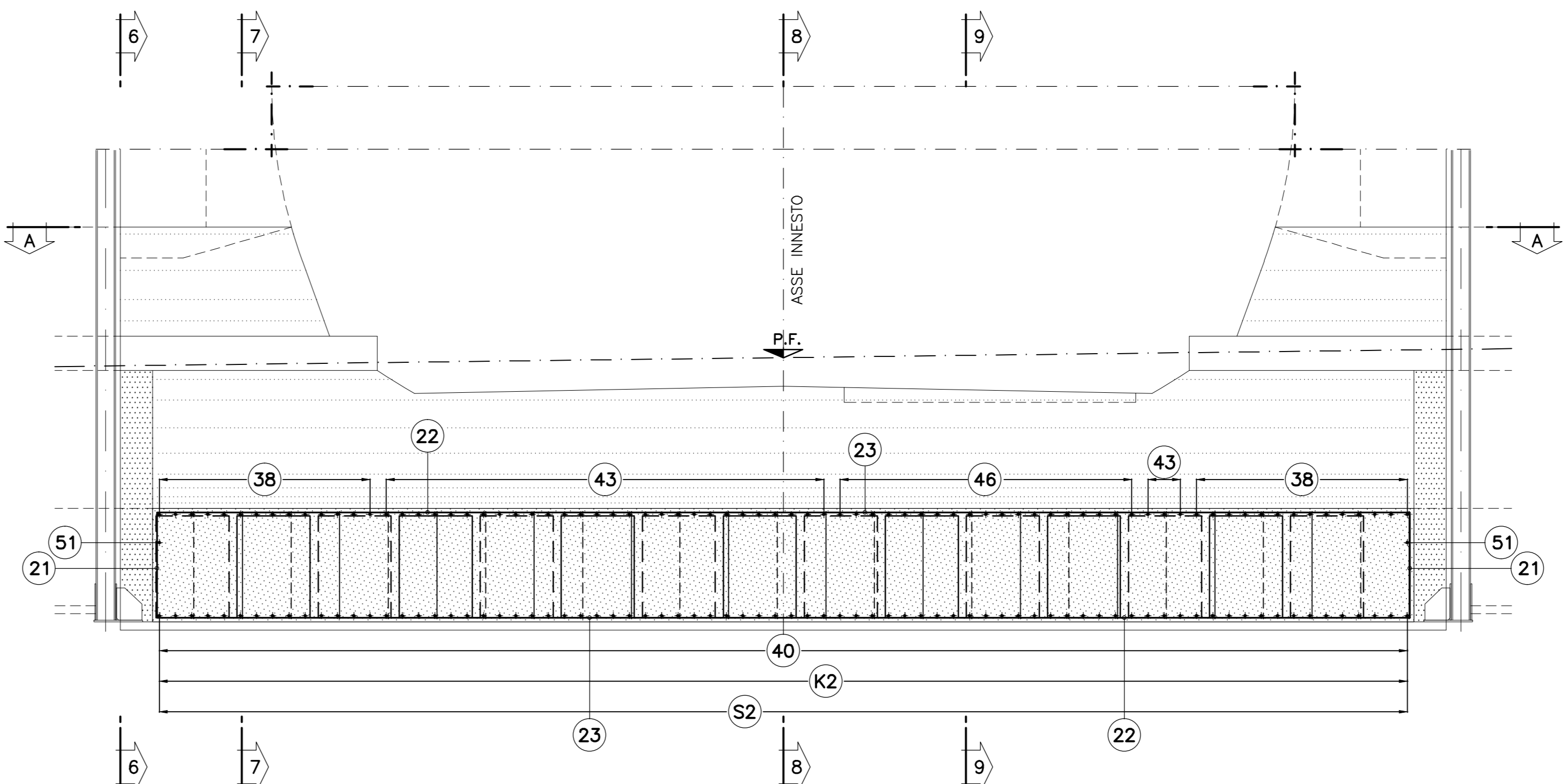

PARTICOLARE "2"
SCALA 1:10



TABELLA MATERIALI

ACCIAIO ARMATURE	B450C
COPRIFERRO	(vedi schema)
NOTA:	- PER TUTTO QUANTO NON INDICATO SI FACCIA RIFERIMENTO AL CAPITOLATO OPERE CIVILI - ELABORATO DI RIFERIMENTO: "OPERE DI LINEA-CARATTERISTICHE DEI MATERIALI E NOTE" (cod.IG51-00-E-CV-TT-00000-002) - PER TUTTI I DETTAGLI D'IMPERMEABILIZZAZIONE SI VEDA L'ELABORATO RELATIVO
LEGGENDA	
- P.C.	PIANO DEI CENTRI
- G.P.	QUOTA PROGETTO
- P.F.	PIANO DEL FERRO
- P.I.M.	PIANO IMPOSTA MURETTE
NOTA	
I CAVALLOTTI NON SONO DA CONSIDERARSI STRUTTURALI E POSSONO ESSERE EVENTUALMENTE SOSTITUITI CON ELEMENTI ALTERNATIVI	

COMMITTENTE:
RFI
RETE FERROVIARIA ITALIANA
GRUPPO FERROVIE DELLO STATO ITALIANE

ALTA SORVEGLIANZA:
ITALFERR
GRUPPO FERROVIE DELLO STATO ITALIANE

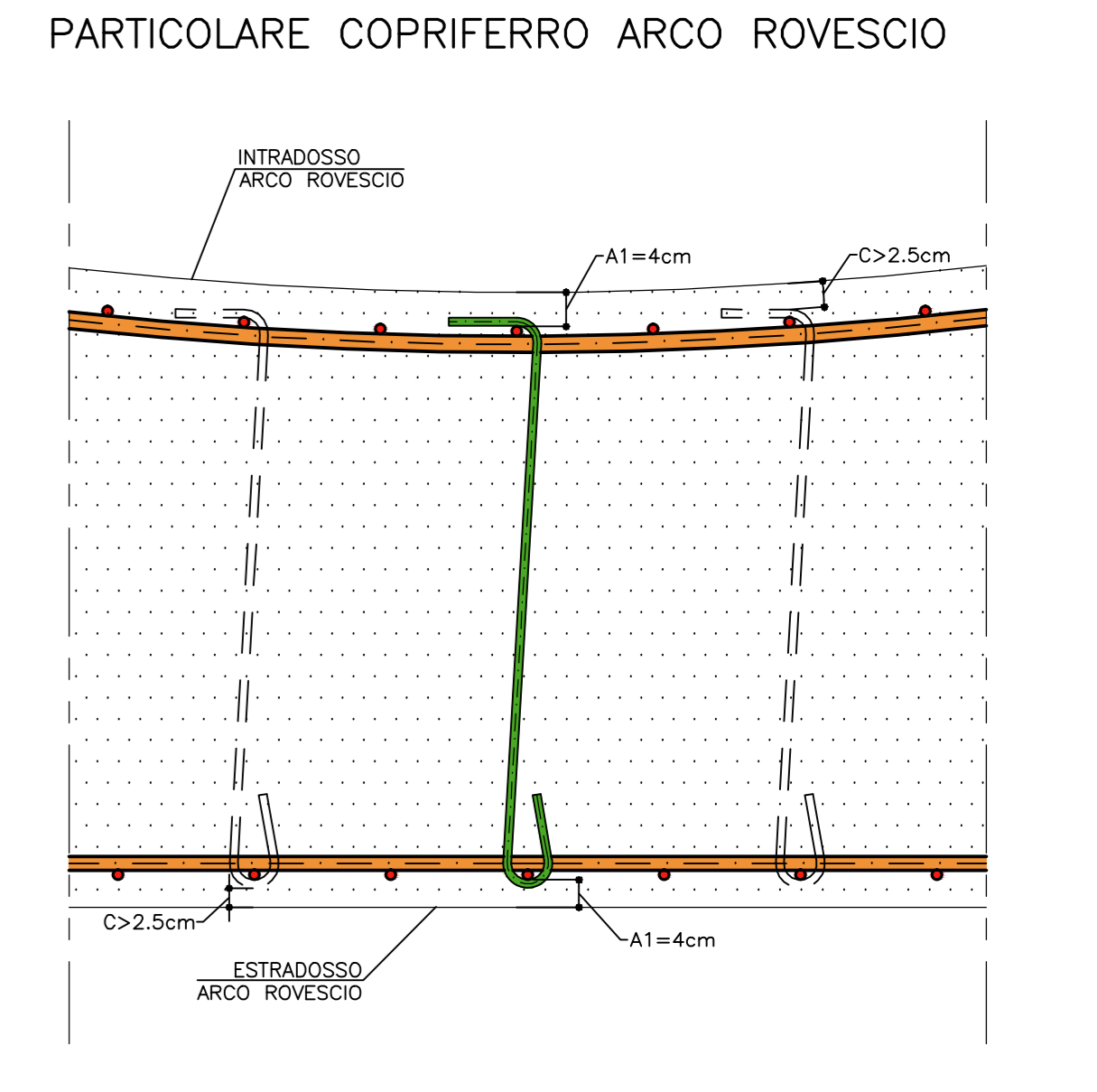
GENERAL CONTRACTOR:
COCIV
Consorzio Costruttori Integrati Valico

INFRASTRUTTURE FERROVIARIE STRATEGICHE DEFINITE DALLA LEGGE OBIETTIVO N.443/01
TRATTA A.V./A.C. TERZO VALICO DEI GIOVI
PROGETTO ESECUTIVO

Galleria Naturale di Valico Binario Pari
Camerone di Innesto Finestra Castagnola
Tratta B
Armatura Solettone Tav 3/4

GENERAL CONTRACTOR: **Cociv** (Consorzio)
Direttore Lavori: []
SCALA: 1:50

COMMESSA: I G 5 1
LOTTO: 0 2
FASE: E
ENTE: C V
TIPO DOC: B B
OPERADISCIPLINA: G N 1 4 L X
PROGR: 0 1 7
REV: A

Rev.	Descrizione emissione	Redatto	Data	Verificato	Data	Progettista	Data	IL PROGETTISTA
A00	Prima emissione	[]	15/07/2013	[]	15/07/2013	[]	15/07/2013	[]

Nome File: IGT-IG-CV-08-04-LK17-A00
CUP: F5H9200000008