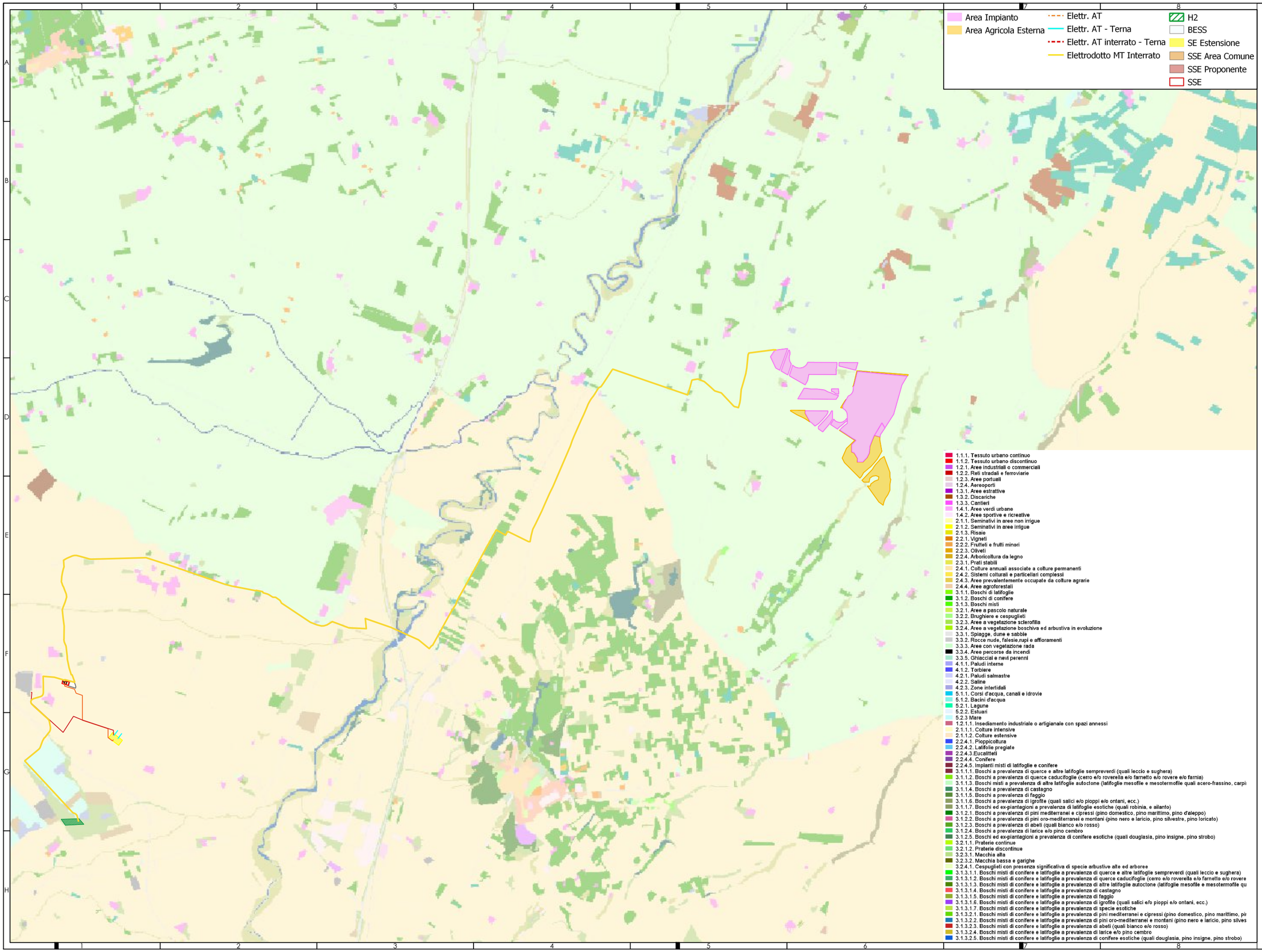

studioTECNICO
ing.Marco BALZANO
Via Corato n. 03 - 70022 Altamura (BA)
studiotecnico@ingbalzano.com
www.ingbalzano.com

studioTECNICO ing.Marco BALZANO si riserva la proprietà di questo disegno con proibizione di riprodurlo o trasferirlo a terzi senza autorizzazione scritta

STUDIOTECNICO ingMarcoBALZANO
SERVIZI TECNICI DI INGEGNERIA

Septem

Rev:	Date:	By:	Description:
R0	12/10/23	NA	Prima Emissione

Status: **PROGETTO DEFINITIVO**

Object: **Inquadramento Uso del Suolo**

URBA-I 130108 s.r.l.

Project: *Progetto Agrofotovoltaico Accoppiato ad un Sistema Bess e ad un Impianto di Produzione di Idrogeno Verde*

Designer: **Ing. Marco G. Balzano**
Ordine degli Ingegneri di Bari n.9341

Date: 12/10/2023

Scala: 1:50.000

Revision: **R0**

Project No: **SV664**

Drawing No: **I.05**