

# IMPIANTO A G RIVOLTAICO EG BETULLA SRL E OPERE CONNESSE

POTENZA IMPIANTO 93,73 MW - COMUNE DI POLESELLA (RO)

## Proponente

### EG BETULLA S.R.L.

VIA DEI PELLEGRINI 22 – 20122 MILANO (MI) - P.IVA: 12460120962 – PEC: [egbetulla@pec.it](mailto:egbetulla@pec.it)

## Progettazione

### Ing. Antonello Rutilio

VIA R. ZANDONAI 4 – 44124 - FERRARA (FE) - P.IVA: 00522150382 – PEC: [incico@pec.it](mailto:incico@pec.it)

Tel.: +39 0532 202613 – email: [a.rutilio@incico.com](mailto:a.rutilio@incico.com)

## Coordinamento progettuale

### SOLAR IT S.R.L.

VIA ILARIA ALPI 4 – 46100 - MANTOVA (MN) - P.IVA: 02627240209 – PEC: [solarit@lamiappec.it](mailto:solarit@lamiappec.it)

Tel.: +390425 072 257 – email: [info@solaritglobal.com](mailto:info@solaritglobal.com)

## Titolo Elaborato

### PIANO PARTICELLARE TABELLARE

LIVELLO PROGETTAZIONE	CODICE ELABORATO	FILE NAME	DATA
DEFINITIVO	PD_REL15	24SOL069_PD_REL15.00-Piano particellare tabellare	GIUGNO '24

## Revisioni

REV.	DATA	DESCRIZIONE	ESEGUITO	VERIFICATO	APPROVATO
0	GIUGNO '24	EMISSIONE PER PERMITTING	RFE	EPO	ARU



COMUNE DI POLESELLA (RO)

REGIONE VENETO



# PIANO PARTICELLARE TABELLARE



## INDICE

1. PREMESSA .....	1
Localizzazione intervento.....	1
Layout impianto inserito in mappe catastali.....	2
2. ELENCO PARTICELLE IMPIANTO AGRIVOLTAICO .....	3
3. ELENCO PARTICELLE CAVIDOTTO AT (interconnessione tra impianto Agrivoltaico e SE) .....	12

## 1. PREMESSA

La presente relazione redatta ai sensi dell'art. 31 del DPR n. 207/2010, riporta il Piano Particellare completo delle aree per cui si richiede l'apposizione del vincolo preordinato all'esproprio e la costituzione di servitù coattiva per i terreni su cui sono ubicate le opere connesse alla realizzazione dell'impianto agrivoltaico denominato "EG BETULLA".

### Localizzazione intervento

All'interno del presente paragrafo sono riportate le informazioni relative alla localizzazione del sito di intervento. In particolare, l'area di interesse è collocata presso il comune di Polesella (RO).

Nella figura seguente si riporta la collocazione del sito su vista aerofotogrammetrica.

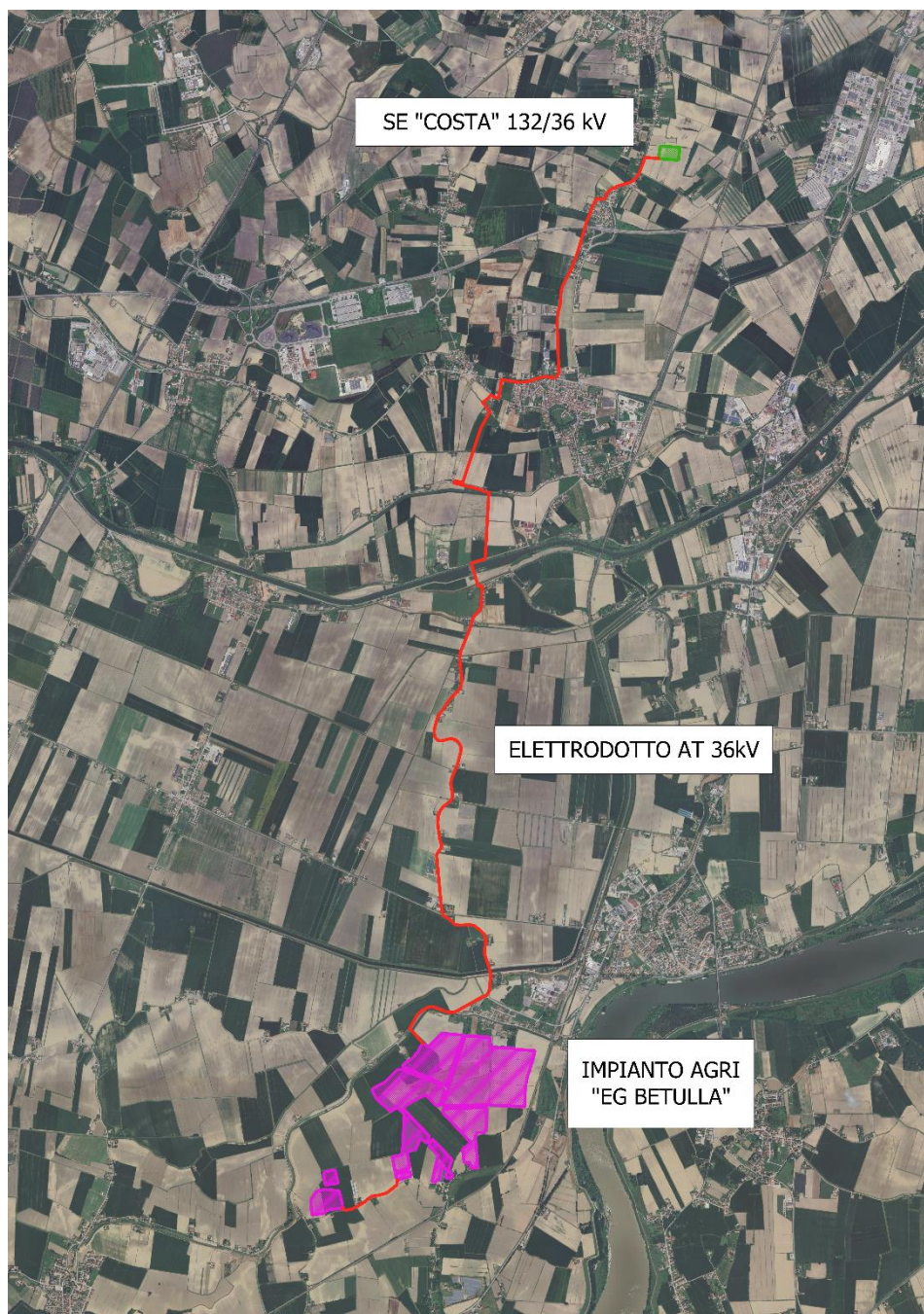



### Layout impianto inserito in mappe catastali

Di seguito si riporta una rappresentazione dell'area disponibile inserita nell'estratto di mappa del comune di Polesella.

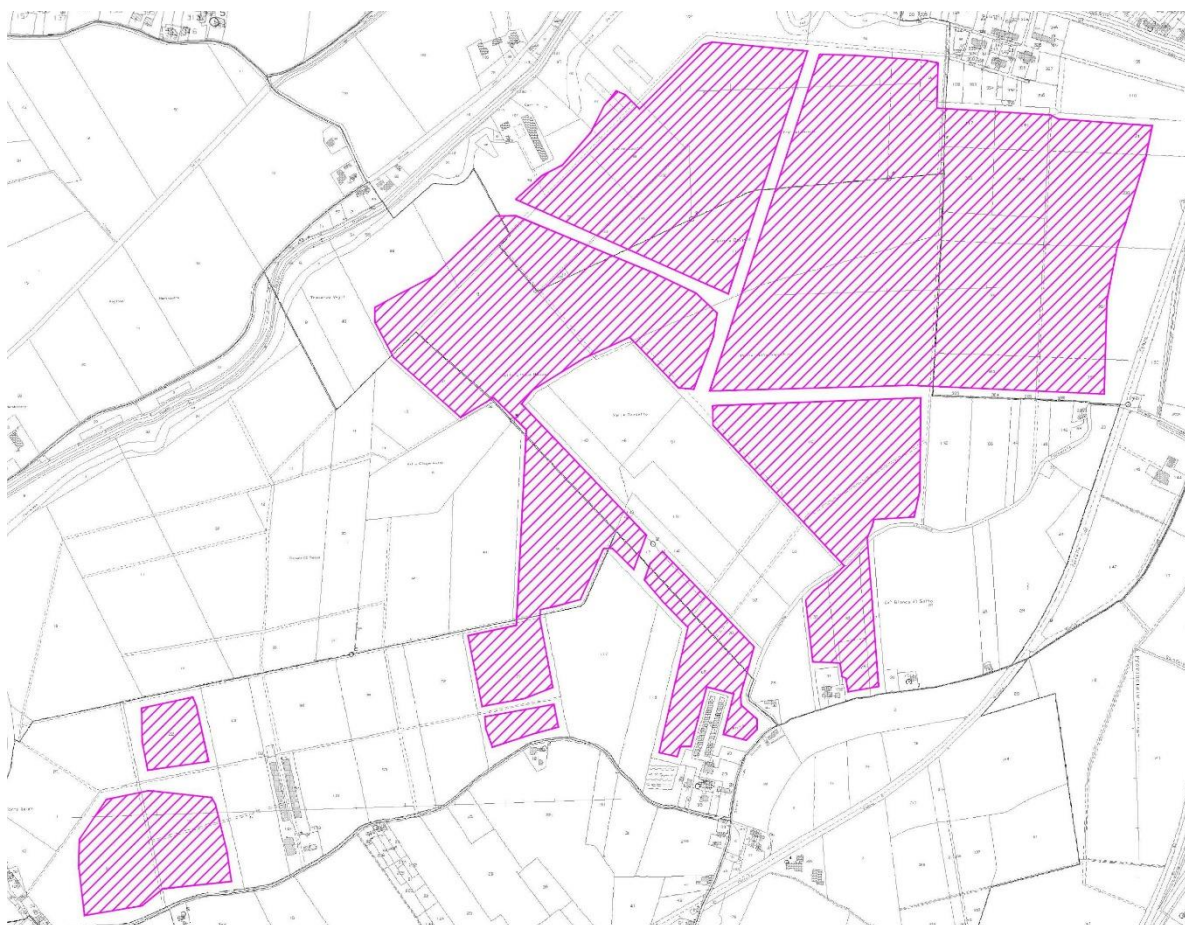

**2. ELENCO PARTICELLE IMPIANTO AGRIVOLTAICO**

Provincia	Comune	Foglio	Particella	Porzione	Intestatario	Codice fiscale	Titolarietà	Quota	Qualità	Classe	ha	are	ca	Superficie catastale [mq]
Rovigo	Polesella	13	10		GIACOMETTI SILVANO nato a LENDINARA (RO) il 28/12/1954	GCMSVN54T28E522W	Proprietà	1/1	Seminativo	1	0	5	40	540
Rovigo	Polesella	13	52	AA	CECCHETTO LUIGINO nato a VILLADOSE (RO) il 16/01/1944	CCCLGN44A16L939H	Proprietà	1/1	Seminativo	1	2	33	58	23.358
Rovigo	Polesella			AB	CECCHETTO LUIGINO nato a VILLADOSE (RO) il 16/01/1944	CCCLGN44A16L939H	Proprietà	1/1	Vigneto	1		20		2.000
Rovigo	Polesella	13	53		CECCHETTO LUIGINO nato a VILLADOSE (RO) il 16/01/1944	CCCLGN44A16L939H	Proprietà	1/1	Seminativo	2	0	14	80	1.480
Rovigo	Polesella	13	55		CECCHETTO LUIGINO nato a VILLADOSE (RO) il 16/01/1944	CCCLGN44A16L939H	Proprietà	1/1	Seminativo	1	3	22	61	32.261
Rovigo	Polesella	13	56		GIACOMETTI SILVANO nato a LENDINARA (RO) il 28/12/1954	GCMSVN54T28E522W	Proprietà	1/1	Seminativo	1	0	44	86	4.486
Rovigo	Polesella	13	97		CECCHETTO LUIGINO nato a VILLADOSE (RO) il 16/01/1944	CCCLGN44A16L939H	Proprietà	1/1	Seminativo	1	1	13	45	11.345
Rovigo	Polesella	13	98		CECCHETTO LUIGINO nato a VILLADOSE (RO) il 16/01/1944	CCCLGN44A16L939H	Proprietà	1/1	Seminativo	1	1	86	33	18.633
Rovigo	Polesella	13	99		SECCHIERO ANTONIO nato a FRASSINELLE POLESINE (RO) il 22/09/1952	SCCNTN52P22D776W	Proprietà	1/1	Seminativo	1	3	17	25	31.725
Rovigo	Polesella	13	100		CECCHETTO LUIGINO nato a VILLADOSE (RO) il 16/01/1944	CCCLGN44A16L939H	Proprietà	1/1	Seminativo	1	0	2	14	214
Rovigo	Polesella	13	101		CECCHETTO LUIGINO nato a VILLADOSE (RO) il 16/01/1944	CCCLGN44A16L939H	Proprietà	1/1	Seminativo	1	0	6	90	690
Rovigo	Polesella	13	102		CECCHETTO LUIGINO nato a VILLADOSE (RO) il 16/01/1944	CCCLGN44A16L939H	Proprietà	1/1	Seminativo	1	0	4	36	436
Rovigo	Polesella	13	131		CANIATO CARLO nato a BOSARO (RO) il 27/03/1938	CNTCRL38C27B069R	Proprietà	1/3	Seminativo	1	0	4	89	489
					CANIATO CATERINA nata a ROVIGO (RO) il 07/06/1967	CNTCRN67H47H620K	Proprietà	2/9						

					CANIATO LUIGI nato a BOSARO (RO) il 09/01/1969	CNTLGU69A09B069X	Proprietà	2/9							
					CANIATO PAOLO nato a BOSARO (RO) il 21/12/1974	CNTPLA74T21B069N	Proprietà	2/9							
Rovigo	Polesella	13	140		CANIATO CARLO nato a BOSARO (RO) il 27/03/1938	CNTCRL38C27B069R	Proprietà	1/3	Seminativo	1	0	3	6	306	
					CANIATO CATERINA nata a ROVIGO (RO) il 07/06/1967	CNTCRN67H47H620K	Proprietà	2/9							
					CANIATO LUIGI nato a BOSARO (RO) il 09/01/1969	CNTLGU69A09B069X	Proprietà	2/9							
					CANIATO PAOLO nato a BOSARO (RO) il 21/12/1974	CNTPLA74T21B069N	Proprietà	2/9							
Rovigo	Polesella	13	148		SECCHIERO ANTONIO nato a FRASSINELLE POLESINE (RO) il 22/09/1952	SCCNTN52P22D776W	Proprietà	1/1	Seminativo	1	9	74	83	97.483	
Rovigo	Polesella	13	149		GIACOMETTI SILVANO nato a LENDINARA (RO) il 28/12/1954	GCMSVN54T28E522W	Proprietà	1/1	Seminativo	1	2	10	40	21.040	
Rovigo	Polesella	13	150		GIACOMETTI SILVANO nato a LENDINARA (RO) il 28/12/1954	GCMSVN54T28E522W	Proprietà	1/1	Seminativo	1	2	19	22	21.922	
Rovigo	Polesella	14	37		CECCHETTO LUIGINO nato a VILLADOSE (RO) il 16/01/1944	CCCLGN44A16L939H	Proprietà	1/1	Seminativo	2	1	49	7	14.907	
Rovigo	Polesella	14	38		CECCHETTO LUIGINO nato a VILLADOSE (RO) il 16/01/1944	CCCLGN44A16L939H	Proprietà	1/1	Seminativo	2	0	0	77	77	
Rovigo	Polesella	14	39		BORELLA DANILA nata a ADRIA (RO) il 05/12/1950	BRLDNL50T45A059W	Proprietà	1/2	Seminativo	1	4	66	75	46.675	
					CECCHETTO LUIGINO nato a VILLADOSE (RO) il 16/01/1944	CCCLGN44A16L939H	Proprietà	1/2							
Rovigo	Polesella	15	9		CECCHETTO LUIGINO nato a VILLADOSE (RO) il 16/01/1944	CCCLGN44A16L939H	Proprietà	1/1	Seminativo	1	5	97	93	59.793	
Rovigo	Polesella	15	11		GIACOMETTI SILVANO nato a LENDINARA (RO) il 28/12/1954	GCMSVN54T28E522W	Proprietà	1/1	Seminativo	2	13	7	35	130.735	
Rovigo	Polesella	15	15		CANIATO MATTEO nato a ROVIGO (RO) il 06/10/1973	CNTMTT73R06H620P	Proprietà	1/1	Seminativo	1	23	76	29	237.629	

Rovigo	Polesella	15	17		BORELLA DANILA nata a ADRIA (RO) il 05/12/1950	BRLDNL50T45A059W	Proprietà	1/2	Seminativo	2	0	80	60	8.060
					CECCHETTO LUIGINO nato a VILLADOSE (RO) il 16/01/1944	CCCLGN44A16L939H	Proprietà	1/2						
Rovigo	Polesella	15	18		BORELLA DANILA nata a ADRIA (RO) il 05/12/1950	BRLDNL50T45A059W	Proprietà	1/2	Seminativo	2	0	34	80	3.480
					CECCHETTO LUIGINO nato a VILLADOSE (RO) il 16/01/1944	CCCLGN44A16L939H	Proprietà	1/2						
Rovigo	Polesella	15	20		BORELLA DANILA nata a ADRIA (RO) il 05/12/1950	BRLDNL50T45A059W	Proprietà	1/2	Seminativo	1	0	86	10	8.610
					CECCHETTO LUIGINO nato a VILLADOSE (RO) il 16/01/1944	CCCLGN44A16L939H	Proprietà	1/2						
Rovigo	Polesella	15	32		CANIATO MATTEO nato a ROVIGO (RO) il 06/10/1973	CNTMTT73R06H620P	Proprietà	1/1	Seminativo	2	0	98	60	9.860
Rovigo	Polesella	15	41		CECCHETTO LUIGINO nato a VILLADOSE (RO) il 16/01/1944	CCCLGN44A16L939H	Proprietà	1/1	Seminativo	1	2	45	50	24.550
Rovigo	Polesella	15	42		CECCHETTO LUIGINO nato a VILLADOSE (RO) il 16/01/1944	CCCLGN44A16L939H	Proprietà	1/1	Semin Arbor	1	0	0	46	46
Rovigo	Polesella	15	49		BORELLA DANILA nata a ADRIA (RO) il 05/12/1950	BRLDNL50T45A059W	Proprietà	1/2	Seminativo	2	0	3	27	327
					CECCHETTO LUIGINO nato a VILLADOSE (RO) il 16/01/1944	CCCLGN44A16L939H	Proprietà	1/2						
Rovigo	Polesella	15	56		CECCHETTO LUIGINO nato a VILLADOSE (RO) il 16/01/1944	CCCLGN44A16L939H	Proprietà	1/1	Semin Arbor	1	3	81	40	38.140
Rovigo	Polesella	15	132	AA	CANIATO CARLO nato a BOSARO (RO) il 27/03/1938	CNTCRL38C27B069R	Proprietà	1/3	Seminativo	1		3		300
					CANIATO CATERINA nata a ROVIGO (RO) il 07/06/1967	CNTCRN67H47H620K	Proprietà	2/9						
					CANIATO LUIGI nato a BOSARO (RO) il 09/01/1969	CNTLGU69A09B069X	Proprietà	2/9						
					CANIATO PAOLO nato a BOSARO (RO) il 21/12/1974	CNTPLA74T21B069N	Proprietà	2/9						



					CANIATO CARLO nato a BOSARO (RO) il 27/03/1938	CNTCRL38C27B069R	Proprietà	1/3	Semin Arbor	1	4	95	495	
				AB	CANIATO CATERINA nata a ROVIGO (RO) il 07/06/1967	CNTCRN67H47H620K	Proprietà	2/9						
					CANIATO LUIGI nato a BOSARO (RO) il 09/01/1969	CNTLGU69A09B069X	Proprietà	2/9						
					CANIATO PAOLO nato a BOSARO (RO) il 21/12/1974	CNTPLA74T21B069N	Proprietà	2/9						
Rovigo	Polesella	15	133		CANIATO MATTEO nato a ROVIGO (RO) il 06/10/1973	CNTMTT73R06H620P	Proprietà	1/1	Seminativo	1	0	97	60	9.760
Rovigo	Polesella	15	137		CANIATO MATTEO nato a ROVIGO (RO) il 06/10/1973	CNTMTT73R06H620P	Proprietà	1/1	Seminativo	1	0	92	70	9.270
Rovigo	Polesella	15	138		CANIATO MATTEO nato a ROVIGO (RO) il 06/10/1973	CNTMTT73R06H620P	Proprietà	1/1	Seminativo	1	0	63	80	6.380
Rovigo	Polesella	15	141		BORELLA DANILA nata a ADRIA (RO) il 05/12/1950	BRLDNL50T45A059W	Proprietà	1/2	Seminativo	1	1	45	58	14.558
					CECCHETTO LUIGINO nato a VILLADOSE (RO) il 16/01/1944	CCCLGN44A16L939H	Proprietà	1/2						
Rovigo	Polesella	15	143		BORELLA DANILA nata a ADRIA (RO) il 05/12/1950	BRLDNL50T45A059W	Proprietà	1/2	Seminativo	2	0	2	31	231
					CECCHETTO LUIGINO nato a VILLADOSE (RO) il 16/01/1944	CCCLGN44A16L939H	Proprietà	1/2						
Rovigo	Polesella	16	117	AA	CANIATO CARLO nato a BOSARO (RO) il 27/03/1938	CNTCRL38C27B069R	Proprietà	1/3	Vigneto	1	6	82	682	
					CANIATO CATERINA nata a ROVIGO (RO) il 07/06/1967	CNTCRN67H47H620K	Proprietà	2/9						
					CANIATO LUIGI nato a BOSARO (RO) il 09/01/1969	CNTLGU69A09B069X	Proprietà	2/9						
					CANIATO PAOLO nato a BOSARO (RO) il 21/12/1974	CNTPLA74T21B069N	Proprietà	2/9						
				AB	CANIATO CARLO nato a BOSARO (RO) il 27/03/1938	CNTCRL38C27B069R	Proprietà	1/3	Seminativo	2	82	8.200		

					CANIATO CATERINA nata a ROVIGO (RO) il 07/06/1967	CNTRN67H47H620K	Proprietà	2/9							
					CANIATO LUIGI nato a BOSARO (RO) il 09/01/1969	CNTLGU69A09B069X	Proprietà	2/9							
					CANIATO PAOLO nato a BOSARO (RO) il 21/12/1974	CNTPLA74T21B069N	Proprietà	2/9							
Rovigo	Polesella	16	123		CANIATO CARLO nato a BOSARO (RO) il 27/03/1938	CNTCRL38C27B069R	Proprietà	1/3	Seminativo	1	1	15	13	11.513	
					CANIATO CATERINA nata a ROVIGO (RO) il 07/06/1967	CNTRN67H47H620K	Proprietà	2/9							
					CANIATO LUIGI nato a BOSARO (RO) il 09/01/1969	CNTLGU69A09B069X	Proprietà	2/9							
					CANIATO PAOLO nato a BOSARO (RO) il 21/12/1974	CNTPLA74T21B069N	Proprietà	2/9							
Rovigo	Polesella	16	124		CANIATO CARLO nato a BOSARO (RO) il 27/03/1938	CNTCRL38C27B069R	Proprietà	1/3	Seminativo	1	2	31	53	23.153	
					CANIATO CATERINA nata a ROVIGO (RO) il 07/06/1967	CNTRN67H47H620K	Proprietà	2/9							
					CANIATO LUIGI nato a BOSARO (RO) il 09/01/1969	CNTLGU69A09B069X	Proprietà	2/9							
					CANIATO PAOLO nato a BOSARO (RO) il 21/12/1974	CNTPLA74T21B069N	Proprietà	2/9							
Rovigo	Polesella	16	245		CANIATO CARLO nato a BOSARO (RO) il 27/03/1938	CNTCRL38C27B069R	Proprietà	1/3	Seminativo	1	0	94	70	9.470	
					CANIATO CATERINA nata a ROVIGO (RO) il 07/06/1967	CNTRN67H47H620K	Proprietà	2/9							
					CANIATO LUIGI nato a BOSARO (RO) il 09/01/1969	CNTLGU69A09B069X	Proprietà	2/9							
					CANIATO PAOLO nato a BOSARO (RO) il 21/12/1974	CNTPLA74T21B069N	Proprietà	2/9							
Rovigo	Polesella	16	359		CANIATO CARLO nato a BOSARO (RO) il 27/03/1938	CNTCRL38C27B069R	Proprietà	1/3	Seminativo	2	1	31	18	13.118	

					CANIATO CATERINA nata a ROVIGO (RO) il 07/06/1967	CNTRN67H47H620K	Proprietà	2/9							
					CANIATO LUIGI nato a BOSARO (RO) il 09/01/1969	CNTLGU69A09B069X	Proprietà	2/9							
					CANIATO PAOLO nato a BOSARO (RO) il 21/12/1974	CNTPLA74T21B069N	Proprietà	2/9							
Rovigo	Polesella	16	360		CANIATO CARLO nato a BOSARO (RO) il 27/03/1938	CNTCRL38C27B069R	Proprietà	1/3	Seminativo	1	1	42	20	14.220	
					CANIATO CATERINA nata a ROVIGO (RO) il 07/06/1967	CNTRN67H47H620K	Proprietà	2/9							
					CANIATO LUIGI nato a BOSARO (RO) il 09/01/1969	CNTLGU69A09B069X	Proprietà	2/9							
					CANIATO PAOLO nato a BOSARO (RO) il 21/12/1974	CNTPLA74T21B069N	Proprietà	2/9							
Rovigo	Polesella	16	361		CANIATO CARLO nato a BOSARO (RO) il 27/03/1938	CNTCRL38C27B069R	Proprietà	1/3	Seminativo	1	4	64	36	46.436	
					CANIATO CATERINA nata a ROVIGO (RO) il 07/06/1967	CNTRN67H47H620K	Proprietà	2/9							
					CANIATO LUIGI nato a BOSARO (RO) il 09/01/1969	CNTLGU69A09B069X	Proprietà	2/9							
					CANIATO PAOLO nato a BOSARO (RO) il 21/12/1974	CNTPLA74T21B069N	Proprietà	2/9							
Rovigo	Polesella	16	362	AA	CANIATO CARLO nato a BOSARO (RO) il 27/03/1938	CNTCRL38C27B069R	Proprietà	1/3	Seminativo	1	1	24	48	12.448	
					CANIATO CATERINA nata a ROVIGO (RO) il 07/06/1967	CNTRN67H47H620K	Proprietà	2/9							
					CANIATO LUIGI nato a BOSARO (RO) il 09/01/1969	CNTLGU69A09B069X	Proprietà	2/9							
					CANIATO PAOLO nato a BOSARO (RO) il 21/12/1974	CNTPLA74T21B069N	Proprietà	2/9							
				AB	CANIATO CARLO nato a BOSARO (RO) il 27/03/1938	CNTCRL38C27B069R	Proprietà	1/3	Orto	1		51	2	5.102	

					CANIATO CATERINA nata a ROVIGO (RO) il 07/06/1967	CNTRN67H47H620K	Proprietà	2/9							
					CANIATO LUIGI nato a BOSARO (RO) il 09/01/1969	CNTLGU69A09B069X	Proprietà	2/9							
					CANIATO PAOLO nato a BOSARO (RO) il 21/12/1974	CNTPLA74T21B069N	Proprietà	2/9							
Rovigo	Polesella	16	363	AA	CANIATO CARLO nato a BOSARO (RO) il 27/03/1938	CNTCRL38C27B069R	Proprietà	1/3	Orto	1	1	100			
					CANIATO CATERINA nata a ROVIGO (RO) il 07/06/1967	CNTRN67H47H620K	Proprietà	2/9							
					CANIATO LUIGI nato a BOSARO (RO) il 09/01/1969	CNTLGU69A09B069X	Proprietà	2/9							
					CANIATO PAOLO nato a BOSARO (RO) il 21/12/1974	CNTPLA74T21B069N	Proprietà	2/9							
				AB	CANIATO CARLO nato a BOSARO (RO) il 27/03/1938	CNTCRL38C27B069R	Proprietà	1/3	Seminativo	1	1	5	105		
					CANIATO CATERINA nata a ROVIGO (RO) il 07/06/1967	CNTRN67H47H620K	Proprietà	2/9							
					CANIATO LUIGI nato a BOSARO (RO) il 09/01/1969	CNTLGU69A09B069X	Proprietà	2/9							
					CANIATO PAOLO nato a BOSARO (RO) il 21/12/1974	CNTPLA74T21B069N	Proprietà	2/9							
Rovigo	Polesella	16	364	AA	CANIATO CARLO nato a BOSARO (RO) il 27/03/1938	CNTCRL38C27B069R	Proprietà	1/3	Orto	1	1	100			
					CANIATO CATERINA nata a ROVIGO (RO) il 07/06/1967	CNTRN67H47H620K	Proprietà	2/9							
					CANIATO LUIGI nato a BOSARO (RO) il 09/01/1969	CNTLGU69A09B069X	Proprietà	2/9							
					CANIATO PAOLO nato a BOSARO (RO) il 21/12/1974	CNTPLA74T21B069N	Proprietà	2/9							
				AB	CANIATO CARLO nato a BOSARO (RO) il 27/03/1938	CNTCRL38C27B069R	Proprietà	1/3	Seminativo	1		95	95		



					CANIATO CATERINA nata a ROVIGO (RO) il 07/06/1967	CNTRN67H47H620K	Proprietà	2/9							
					CANIATO LUIGI nato a BOSARO (RO) il 09/01/1969	CNTLGU69A09B069X	Proprietà	2/9							
					CANIATO PAOLO nato a BOSARO (RO) il 21/12/1974	CNTPLA74T21B069N	Proprietà	2/9							
Rovigo	Polesella	16	365	AA	CANIATO CARLO nato a BOSARO (RO) il 27/03/1938	CNTCRL38C27B069R	Proprietà	1/3	Orto	1		1		100	
					CANIATO CATERINA nata a ROVIGO (RO) il 07/06/1967	CNTRN67H47H620K	Proprietà	2/9							
					CANIATO LUIGI nato a BOSARO (RO) il 09/01/1969	CNTLGU69A09B069X	Proprietà	2/9							
					CANIATO PAOLO nato a BOSARO (RO) il 21/12/1974	CNTPLA74T21B069N	Proprietà	2/9							
				AB	CANIATO CARLO nato a BOSARO (RO) il 27/03/1938	CNTCRL38C27B069R	Proprietà	1/3	Seminativo	1		18	18		
					CANIATO CATERINA nata a ROVIGO (RO) il 07/06/1967	CNTRN67H47H620K	Proprietà	2/9							
					CANIATO LUIGI nato a BOSARO (RO) il 09/01/1969	CNTLGU69A09B069X	Proprietà	2/9							
					CANIATO PAOLO nato a BOSARO (RO) il 21/12/1974	CNTPLA74T21B069N	Proprietà	2/9							
Rovigo	Polesella	16	366		CANIATO CARLO nato a BOSARO (RO) il 27/03/1938	CNTCRL38C27B069R	Proprietà	1/3	Seminativo	1	5	27	58	52.758	
					CANIATO CATERINA nata a ROVIGO (RO) il 07/06/1967	CNTRN67H47H620K	Proprietà	2/9							
					CANIATO LUIGI nato a BOSARO (RO) il 09/01/1969	CNTLGU69A09B069X	Proprietà	2/9							
					CANIATO PAOLO nato a BOSARO (RO) il 21/12/1974	CNTPLA74T21B069N	Proprietà	2/9							
Rovigo	Polesella	16	367		CANIATO CARLO nato a BOSARO (RO) il 27/03/1938	CNTCRL38C27B069R	Proprietà	1/3	Seminativo	1	5	5	36	50.536	

					CANIATO CATERINA nata a ROVIGO (RO) il 07/06/1967	CNTRN67H47H620K	Proprietà	2/9							
					CANIATO LUIGI nato a BOSARO (RO) il 09/01/1969	CNTLGU69A09B069X	Proprietà	2/9							
					CANIATO PAOLO nato a BOSARO (RO) il 21/12/1974	CNTPLA74T21B069N	Proprietà	2/9							
Rovigo	Polesella	16	368		CANIATO CARLO nato a BOSARO (RO) il 27/03/1938	CNTCRL38C27B069R	Proprietà	1/3	Seminativo	1	1	58	32	15.832	
					CANIATO CATERINA nata a ROVIGO (RO) il 07/06/1967	CNTRN67H47H620K	Proprietà	2/9							
					CANIATO LUIGI nato a BOSARO (RO) il 09/01/1969	CNTLGU69A09B069X	Proprietà	2/9							
					CANIATO PAOLO nato a BOSARO (RO) il 21/12/1974	CNTPLA74T21B069N	Proprietà	2/9							
Rovigo	Polesella	16	369		CANIATO CARLO nato a BOSARO (RO) il 27/03/1938	CNTCRL38C27B069R	Proprietà	1/3	Seminativo	1	0	2	14	214	
					CANIATO CATERINA nata a ROVIGO (RO) il 07/06/1967	CNTRN67H47H620K	Proprietà	2/9							
					CANIATO LUIGI nato a BOSARO (RO) il 09/01/1969	CNTLGU69A09B069X	Proprietà	2/9							
					CANIATO PAOLO nato a BOSARO (RO) il 21/12/1974	CNTPLA74T21B069N	Proprietà	2/9							
Rovigo	Polesella	17	21		PIOVAN RICCARDO nato a PADOVA (PD) il 19/06/1966	PVNRCR66H19G224J	Proprietà	1/1	Seminativo	2	5	32	47	53.247	
Rovigo	Polesella	17	22		PIOVAN RICCARDO nato a PADOVA (PD) il 19/06/1966	PVNRCR66H19G224J	Proprietà	1/1	Seminativo	3	2	62	48	26.248	
Rovigo	Polesella	17	30		PIOVAN RICCARDO nato a PADOVA (PD) il 19/06/1966	PVNRCR66H19G224J	Proprietà	1/1	Seminativo	3	4	1	60	40.160	
Rovigo	Polesella	17	66		BORGHI GIULIO nato a FERRARA (FE) il 30/09/1968	BRGGLI68P30D548P	Proprietà	1/1	Seminativo	1	4	60	13	46.013	
Rovigo	Polesella	17	73		ZAMPIERI FILIPPO nato a LENDINARA (RO) il 19/09/1974	ZMPFPP74P19E522B	Proprietà	1/1	Seminativo	2	4	30	73	43.073	

**3. ELENCO PARTICELLE CAVIDOTTO AT (interconnessione tra impianto Agrivoltaico e SE)**

Provincia	Comune	Foglio	Particella	Porzione	Intestatario	Codice fiscale	Titolarietà	Quota	Qualità	Classe	ha	are	ca	Reddito dominicale [€]	Reddito agrario [€]	LUNGHEZZA [m]	SUPERFICIE SERVITU [mq]
Rovigo	Polesella	13	96		CECCHETTO LUIGINO nato a VILLADOSE (RO) il 16/01/1944	CCCLGN44A16L939H	Proprietà	1/1	Seminativo	2	0	33	80	28,47 €	19,20 €	16,9	67,4
Rovigo	Polesella	13	95		CECCHETTO LUIGINO nato a VILLADOSE (RO) il 16/01/1944	CCCLGN44A16L939H	Proprietà	1/1	Seminativo	3	0	51	50	30,15 €	25,27 €	32,5	130
Rovigo	Polesella	13	121		DIREZIONE GENERALE DEL DEMANIO-MINISTERO FINANZE con sede in ROMA (RM)	80193210582	Proprietà	1/1	Seminativo	3	0	2	40	1,40 €	1,18 €	2,0	8
Rovigo	Polesella	13	24		DIREZIONE GENERALE DEL DEMANIO-MINISTERO FINANZE con sede in ROMA (RM)	80193210582	Proprietà	1/1	Prato	2	0	75	50	34,50 €	21,45 €	6,7	26,8
Rovigo	Polesella	13	23		DIREZIONE GENERALE DEL DEMANIO-MINISTERO FINANZE con sede in ROMA (RM)	80193210582	Proprietà	1/1	Prato	2	0	68	98	31,52 €	19,59 €	3,5	14
Rovigo	Polesella	13	115		DIREZIONE GENERALE DEL DEMANIO-MINISTERO FINANZE con sede in ROMA (RM)	80193210582	Proprietà	1/1	Seminativo	2	0	0	26	0,22 €	0,15 €	2,0	8
Rovigo	Polesella	13	22		RIZZATO CARLO nato a SANT'URBANO (PD) il 02/04/1932	RZZCRL32D02I375D	Proprietà	300/2400	Seminativo	2	0	2	35	1,98 €	1,34 €	15,7	62,80 €
					RIZZATO FABRIZIO nato a ROVIGO (RO) il 25/01/1973	RZZFRZ73A25H620Z	Proprietà	100/2400									
					RIZZATO GRAZIANO nato a SANT'URBANO (PD) il 14/05/1944	RZZGZN44E14I375J	Proprietà	300/2400									
					RIZZATO INES nata a SANT'URBANO (PD) il 22/04/1934	RZZNSI34D62I375X	Proprietà	300/2400									
					RIZZATO LETIZIA nata a POLESSELLA (RO) il 17/12/1969	RZZLTZ69T57G782U	Proprietà	100/2400									
					RIZZATO NATALINA nata a SANT'URBANO (PD) il 18/12/1940	RZZNLN40T58I375M	Proprietà	300/2400									
					RIZZATO PAOLA nata a CEREGNANO (RO) il 13/12/1964	RZZPLA64T53C500G	Proprietà	100/2400									
					RIZZATO TRANQUILLO nato a SANT'URBANO (PD) il 17/07/1930	RZZTNQ30L17I375T	Proprietà	300/2400									
					RIZZATO UGO nato a ROVIGO (RO) il 22/02/1950	RZZGUO50B22H620H	Proprietà	300/2400									
					RIZZATO GABRIELLA nata a CEREGNANO (RO) il 12/08/1961	RZZGRL61M52C500L	Proprietà	75/2400									
					RIZZATO MARITA ORNELLA nata a CEREGNANO (RO) il 14/01/1963	RZZMTR63A54C500S	Proprietà	75/2400									

				RIZZATO STEFANIA nata a POLESILLA (RO) il 03/12/1970	RZZSFN70T43G782W	Proprietà	75/2400										
				RIZZATO STEFANO nato a POLESILLA (RO) il 09/02/1968	RZZSFN68B09G782Y	Proprietà	75/2400										
Rovigo	Polesella	13	15	PROVINCIA DI ROVIGO	N.A.	Proprietà	1/1	Prato	3	0	20	8	5,56 €	4,15 €	5,8	23,2	
Rovigo	Polesella	13	169	COMUNE DI POLESILLA con sede in POLESILLA (RO)	197350291	Proprietà	1/1	Semin Arbor	2	0	40	25	33,90 €	22,87 €	237,7	950,8	
Rovigo	Polesella	13	159	COMUNE DI POLESILLA con sede in POLESILLA (RO)	197350291	Proprietà	1/1	Seminativo	2	0	33	13	27,91 €	18,82 €	213,6	854,4	
Rovigo	Polesella	13	173	COMUNE DI POLESILLA con sede in POLESILLA (RO)	197350291	Proprietà	1/1	Seminativo	1	0	11	31	12,43 €	7,01 €	71,7	286,8	
Rovigo	Polesella	13	162	N.A.	N.A.	Proprietà	1/1	Ente Urbano	-	0	1	69	-	-	14,0	56	
Rovigo	Polesella	13	5	ONSORZIO DI BONIFICA ADIGE PO con sede in ROVIGO (RO)	93030520295	Proprietà	1/1	Prato	2	0	30	66	14,01 €	8,71 €	7,8	31,2	
Rovigo	Frassinelle polesine	4	16	AA	MARTINI ANDREA nato a ROVIGO (RO) il 30/09/1978	MRTNDR78P30H620N	Proprietà	1/5	Seminativo	1	0	33	39,20 €	20,45 €	35,5	142	
					MARTINI EMANUELA nata a FRASSINELLE POLESINE (RO) il 11/02/1963	MRTMNL63B51D776B	Proprietà	1/5									
					MARTINI FRANCESCO nato a ROVIGO (RO) il 03/07/1967	MRTFNC67L03H620E	Proprietà	1/5									
					MARTINI LUISA nata a FRASSINELLE POLESINE (RO) il 15/10/1961	MRTLUSU61R55D776U	Proprietà	1/5									
					MARTINI MARISA nata a FRASSINELLE POLESINE (RO) il 28/01/1965	MRTMRS65A68D776T	Proprietà	1/5									
				AB	MARTINI ANDREA nato a ROVIGO (RO) il 30/09/1978	MRTNDR78P30H620N	Proprietà	1/5	Prato	2	0	4	60	2,49 €			1,31 €
					MARTINI EMANUELA nata a FRASSINELLE POLESINE (RO) il 11/02/1963	MRTMNL63B51D776B	Proprietà	1/5									
					MARTINI FRANCESCO nato a ROVIGO (RO) il 03/07/1967	MRTFNC67L03H620E	Proprietà	1/5									
					MARTINI LUISA nata a FRASSINELLE POLESINE (RO) il 15/10/1961	MRTLUSU61R55D776U	Proprietà	1/5									
					MARTINI MARISA nata a FRASSINELLE POLESINE (RO) il 28/01/1965	MRTMRS65A68D776T	Proprietà	1/5									
Rovigo	Frassinelle polesine	4	71	CONSORZIO DELLE VALLI GRANDI VERONESI ED OSTIGLIESI	N.A.	Proprietà	1/1	Incolt Prod	1	0	27	70	2,15 €	0,72 €	2,5	10	
Rovigo	Frassinelle polesine	4	89	DEMANIO PUBBLICO DELLO STATO PER LE OPERE IDRAULICHE DI SECONDA CATEGORIA	N.A.	Proprietà	1/1	Incolt Prod	1	0	83	50	6,47 €	2,16 €	35,0	140	
Rovigo	Arquà Polesine	19	117	AA BUOSO MIRCO nato a FERRARA (FE) il 25/11/1989	BSUMRC89S25D548U	Proprietà	1/2	Seminativo	2			80	0,74 €	0,45 €	19,4	77,6	



					MANCIN ROBERTA nata a FERRARA (FE) il 11/04/1966	MNCRRT66D51D548W	Proprietà	1/2											
				AB	BUOSO MIRCO nato a FERRARA (FE) il 25/11/1989	BSUMRC89S25D548U	Proprietà	1/2	Prato	2	1	90	0,98 €	0,49 €					
					MANCIN ROBERTA nata a FERRARA (FE) il 11/04/1966	MNCRRT66D51D548W	Proprietà	1/2											
Rovigo	Arquà Polesine	19	56	AA	DEMANIO PUBBLICO DELLO STATO OPERE IDRAULICHE DI SECONDA CATEGORIA	N.A.	Proprietà	1/1	Seminativo	4		21		10,30 €	8,68 €	7,0	28		
				AB	DEMANIO PUBBLICO DELLO STATO OPERE IDRAULICHE DI SECONDA CATEGORIA	N.A.	Proprietà	1/1	Somm Arg 2			29	20	N.A.	N.A.				
Rovigo	Arquà Polesine	19	271		DEMANIO DELLO STATO con sede in ROMA (RM)	97905320582	Proprietà	1/1	Somm Arg 2		0	7	84	N.A.	N.A.	36,7	146,8		
Rovigo	Arquà Polesine	19	268		N.A.	N.A.	Proprietà	1/1	Ente Urbano		0	9	1	N.A.	N.A.	107,4	429,6		
Rovigo	Arquà Polesine	19	267		DEMANIO DELLO STATO con sede in ROMA (RM)	97905320582	Proprietà	1/1	Somm Arg 2		0	90	76	N.A.	N.A.	150,0	600		
Rovigo	Arquà Polesine	19	142		DEMANIO DELLO STATO con sede in ROMA (RM)	97905320582	Proprietà	1/1	Prato	3	0	60	0	20,14 €	10,85 €	5,6	22,4		
Rovigo	Arquà Polesine	19	83		DALLA VILLA ALBERTO nato a COSTA DI ROVIGO (RO) il 02/10/1951	DLLLRT51R02D105Z	Proprietà	1/1	Seminativo	2	0	5	50	4,63 €	3,12 €	161,5	646		
Rovigo	Arquà Polesine	19	31		DALLA VILLA ALBERTO nato a COSTA DI ROVIGO (RO) il 02/10/1951	DLLLRT51R02D105Z	Proprietà	1/1	Seminativo	2	0	27	30	23,00 €	15,51 €	54,4	217,6		
Rovigo	Arquà Polesine	19	81		DALLA VILLA ALBERTO nato a COSTA DI ROVIGO (RO) il 02/10/1951	DLLLRT51R02D105Z	Proprietà	1/1	Seminativo	2	2	54	40	214,29 €	144,53 €	185,9	743,4		
Rovigo	Arquà Polesine	19	80		DALLA VILLA ALBERTO nato a COSTA DI ROVIGO (RO) il 02/10/1951	DLLLRT51R02D105Z	Proprietà	1/1	Seminativo	1	2	78	24	305,86 €	172,44 €	182,6	730,4		
Rovigo	Arquà Polesine	19	128		DEMANIO DELLO STATO con sede in ROMA (RM)	97905320582	Proprietà	1/1	Semin Arbor	1	0	59	78	65,71 €	37,05 €	35,5	142		
Rovigo	Arquà Polesine	18	111		ROSSETTO ANTONIETTA nata a CRESPINO (RO) il 16/12/1959	RSSNNT59T56D161Z	Proprietà	1/2	Seminativo	1	0	1	14	1,25 €	0,71 €	15,5	62		
					ROSSETTO MARA nata a ARQUA' POLESINE (RO) il 18/09/1965	RSSMRA65P58A435A	Proprietà	1/2											
Rovigo	Arquà Polesine	18	284		ROSSETTO ANTONIETTA nata a CRESPINO (RO) il 16/12/1959	RSSNNT59T56D161Z	Proprietà	1/1	Seminativo	1	0	84	55	92,94 €	52,40 €	22,8	91,2		
Rovigo	Arquà Polesine	18	283		ROSSETTO GIORGIO nato a ROVIGO (RO) il 13/02/1933	RSSGRG33B13H620X	Usofrutto	1/1	Seminativo	1	2	12	82	233,95 €	131,89 €	362,7	1450,8		
					ROSSETTO MARA nata a ARQUA' POLESINE (RO) il 18/09/1965	RSSMRA65P58A435A	Proprietà	1/1											
Rovigo	Arquà Polesine	12	275		DEMANIO DELLO STATO con sede in ROMA (RM)	97905320582	Proprietà	1/1	Prato	3	0	1	67	0,42 €	0,30 €	1,5	6		
Rovigo	Arquà Polesine	12	779		ALTIERI VINCENZO nato a ARQUA' POLESINE (RO) il 22/09/1952	LTRVCN52P22A435Q	Proprietà	1/2	Seminativo	1	10	24	24	1.125,93 €	634,77 €	359,6	1438,4		

					VICENTINI CHIARA BEATRICE nata a ARQUA' POLESINE (RO) il 08/05/1951	VCNCRB51E48A435K	Proprietà	1/2										
Rovigo	Arquà Polesine	12	780		CHIORBOLI ALBERTO nato a ADRIA (RO) il 12/05/1932	CHRLRT32E12A059F	Proprietà	1/1	Seminativo	1	0	16	56	18,20 €	10,26 €	51,7	206,8	
Rovigo	Arquà Polesine	12	201	AA	CASNA LORENZA nata a ROVIGO (RO) il 22/06/1960	CSNLNZ60H62H620L	Proprietà	9/80	Seminativo	1		90		98,94 €	55,78 €	101,5	406	
					CASNA MARA EMANUELA nata a ROVIGO (RO) il 06/08/1956	CSNMMN56M46H620L	Proprietà	27/80										
					STOPPA MARIA nata a PADOVA (PD) il 07/05/1951	STPMRA51E47G224Q	Proprietà	18/80										
					ZILLI LUIGI nato a ARQUA' POLESINE (RO) il 07/01/1949	ZLLGU49A07A435P	Proprietà	26/240										
					ZILLI NIVES LILIA nata a ROVIGO (RO) il 10/04/1944	ZLLNSL44D50H620V	Proprietà	26/240										
					ZILLI ENRICO nato a ROVIGO (RO) il 24/12/1978	ZLLNRC78T24H620G	Proprietà	26/240										
					ZILLI NICOLA nato a ROVIGO (RO) il 24/12/1978	ZLLNCL78T24H620M	Proprietà	26/240										
				AB	CASNA LORENZA nata a ROVIGO (RO) il 22/06/1960	CSNLNZ60H62H620L	Proprietà	9/80	Semin Arbor	1		7	70	8,46 €	4,77 €			
					CASNA MARA EMANUELA nata a ROVIGO (RO) il 06/08/1956	CSNMMN56M46H620L	Proprietà	27/80										
					STOPPA MARIA nata a PADOVA (PD) il 07/05/1951	STPMRA51E47G224Q	Proprietà	18/80										
					ZILLI LUIGI nato a ARQUA' POLESINE (RO) il 07/01/1949	ZLLGU49A07A435P	Proprietà	26/240										
					ZILLI NIVES LILIA nata a ROVIGO (RO) il 10/04/1944	ZLLNSL44D50H620V	Proprietà	26/240										
					ZILLI ENRICO nato a ROVIGO (RO) il 24/12/1978	ZLLNRC78T24H620G	Proprietà	26/240										
					ZILLI NICOLA nato a ROVIGO (RO) il 24/12/1978	ZLLNCL78T24H620M	Proprietà	26/240										
Rovigo	Arquà Polesine	12	299		N.A.	N.A.	Proprietà	1/1	Ente Urbano		0	4	98	N.A.	N.A.	38,5	154	
Rovigo	Arquà Polesine	12	298		FERRARESE CRISTIANO nato a ROVIGO (RO) il 16/05/1970	FRRCST70E16H620I	Proprietà	1/1	Semin Arbor	1	0	23	28	25,59 €	14,43 €	93,0	372	
Rovigo	Arquà Polesine	12	788		PREARO STEFANIA nata a LUINO (VA) il 24/01/1966	PRRSFN66A64E734M	Proprietà	1/1	Seminativo	1	0	51	35	56,45 €	31,82 €	41,7	166,8	
Rovigo	Rovigo	10	51		PROVINCIA DI ROVIGO	N.A.	Proprietà	1/1	Prato	3	0	10	26	3,69 €	2,12 €	2,5	10	
Rovigo	Rovigo	10	83		BALLANI LAURO nato a GUARDA VENETA (RO) il 21/11/1961	BLLRA61S21E240A	Proprietà	1/1	Seminativo	1	2	31	40	248,43 €	143,41 €	125,5	502	