

VISTA FRONTALE

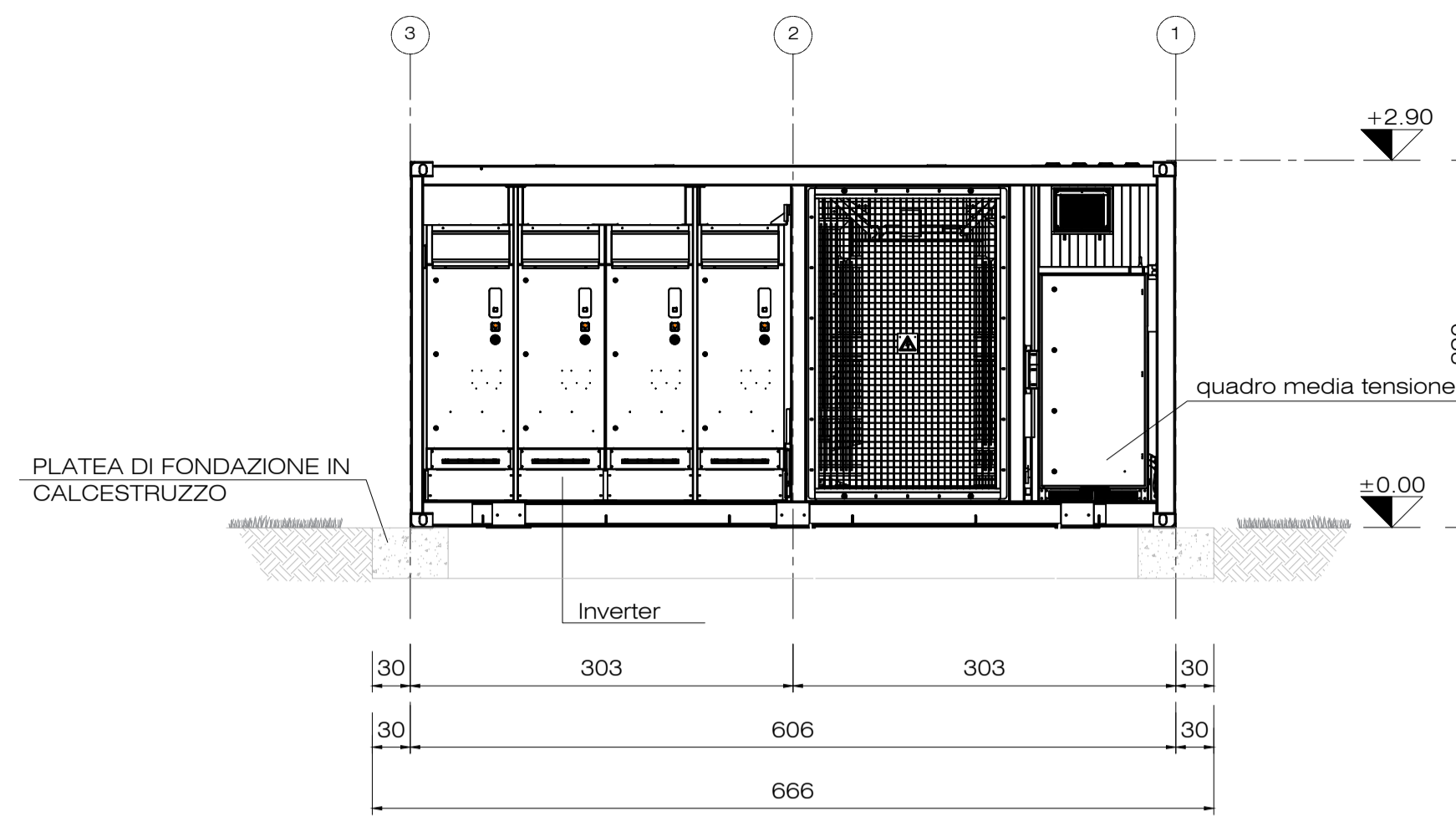

VISTA POSTERIORE

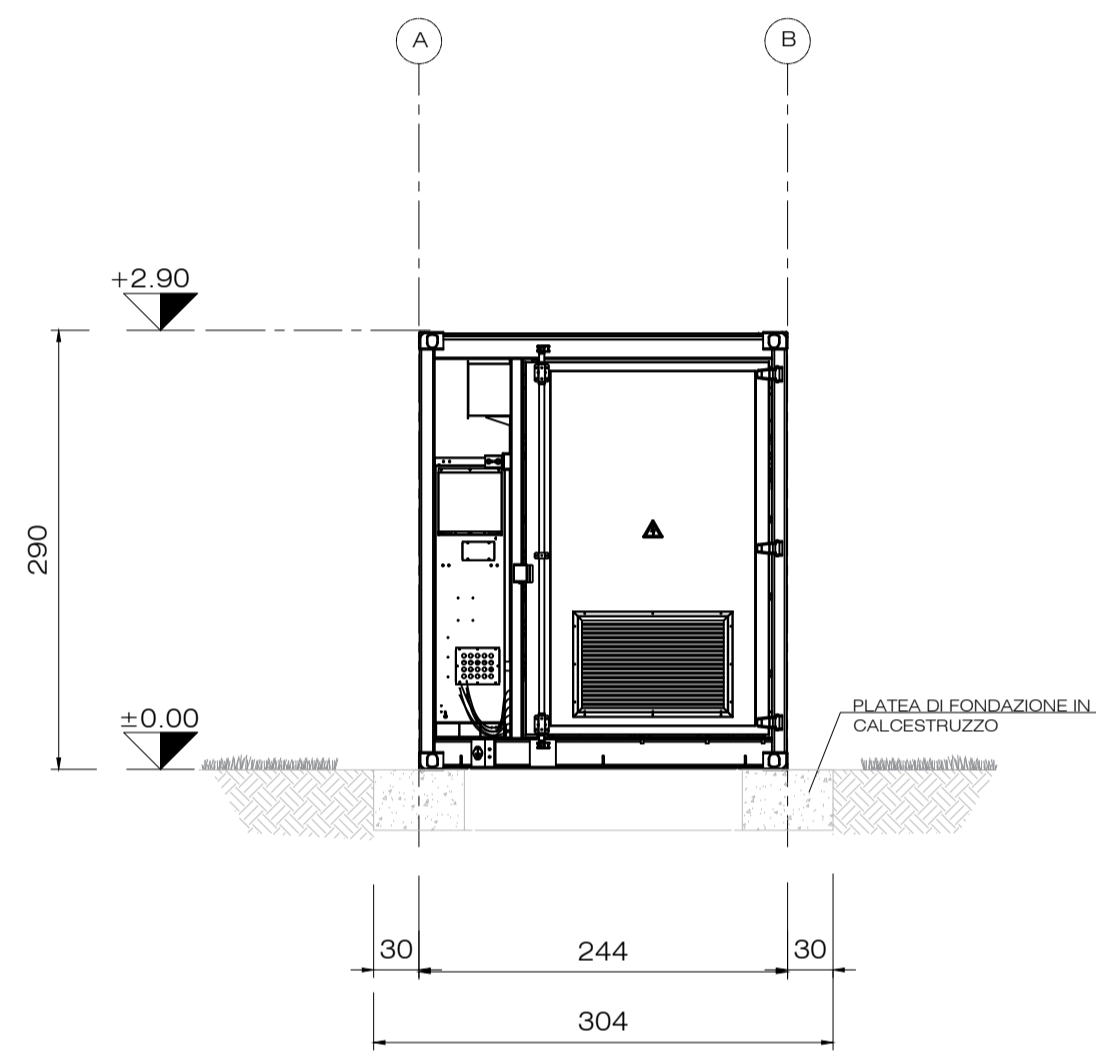

PROSPETTO LATERALE

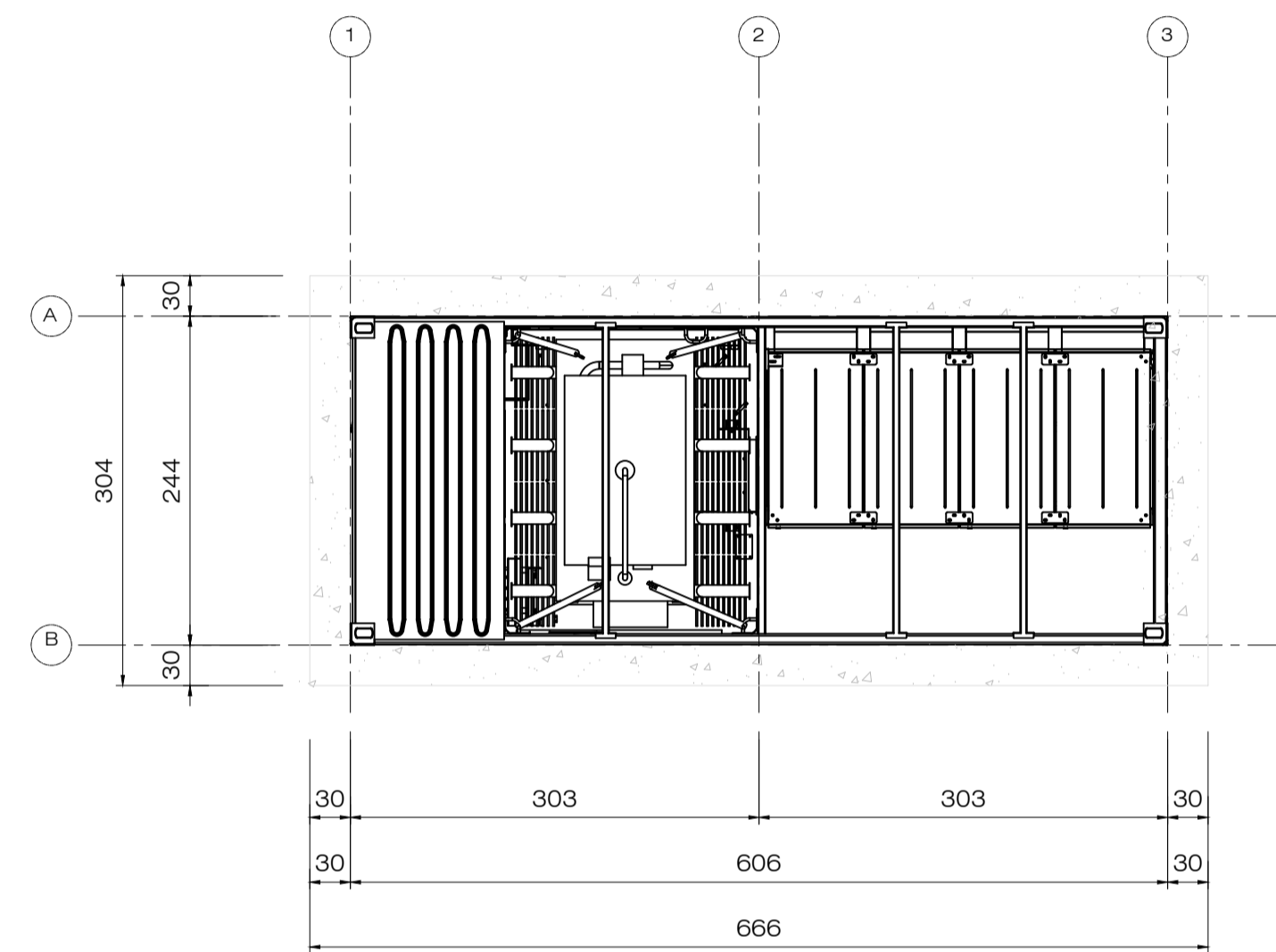

PIANTA CABINA DI TRASFORMAZIONE

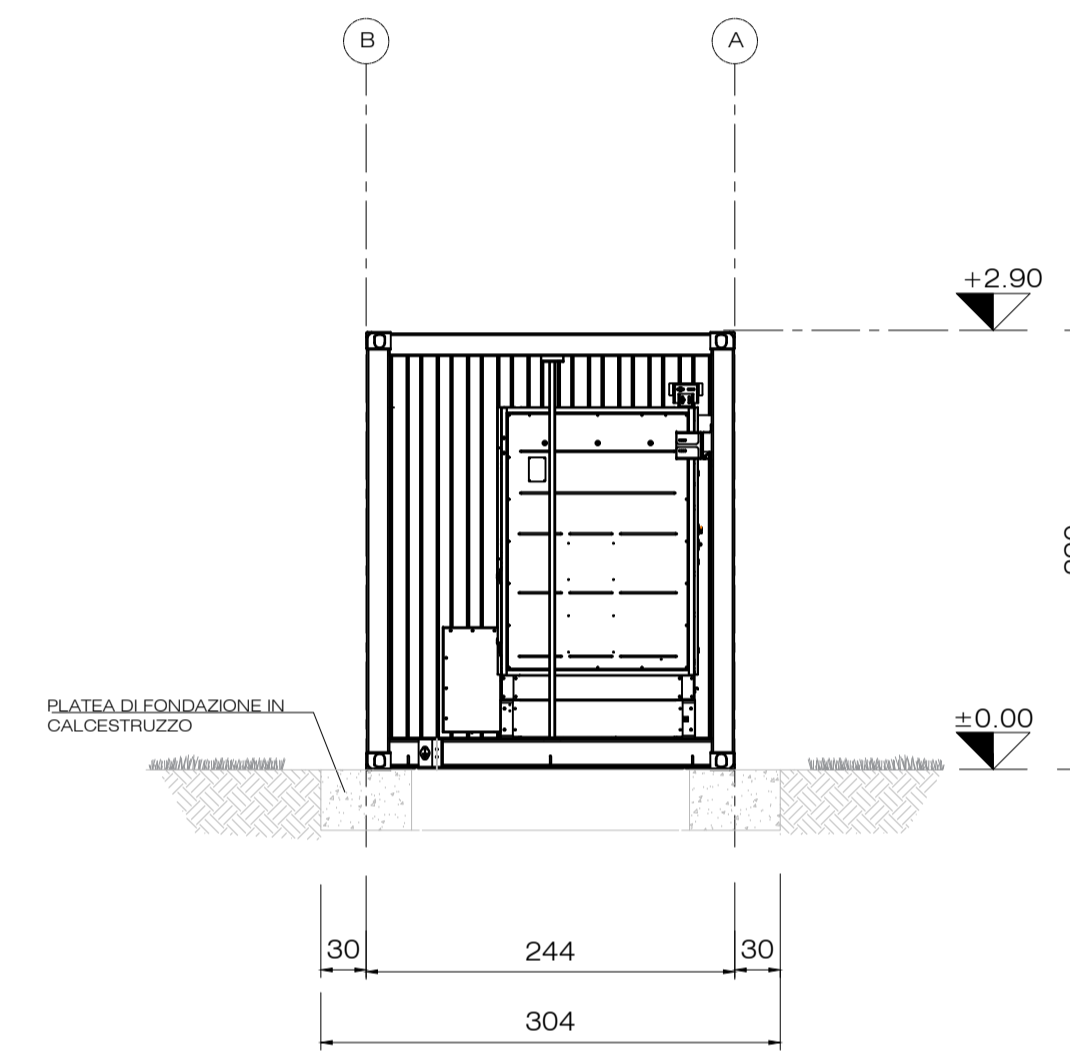

PROSPETTO LATERALE

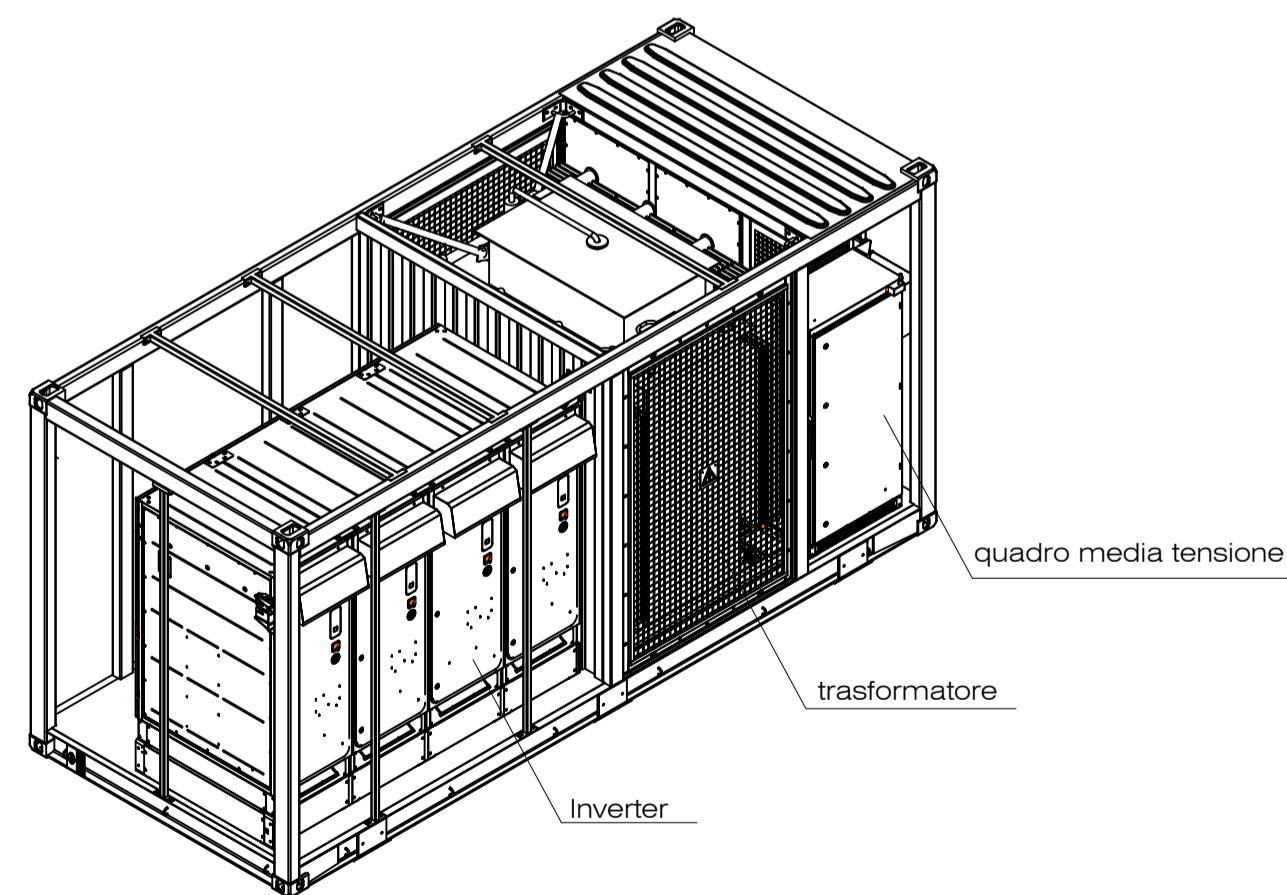

3D VIEW DELLA VISTA POSTERIORE

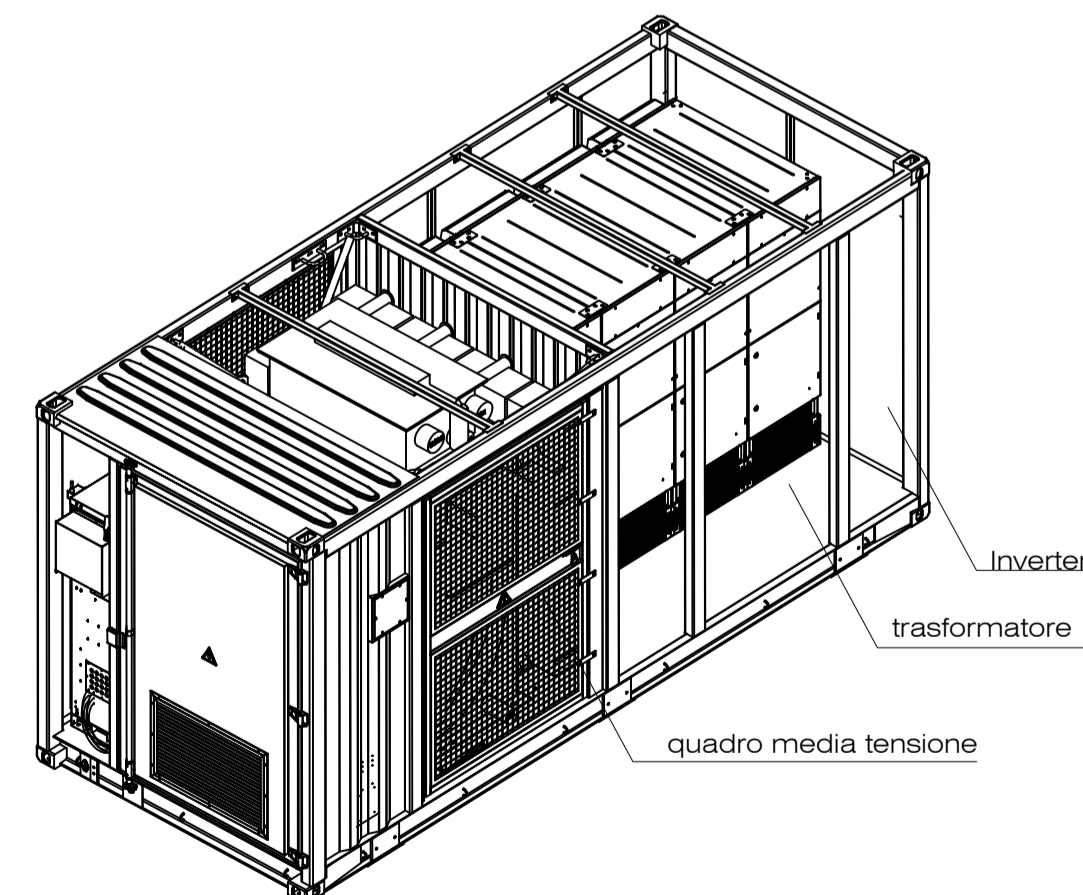

3D VIEW DELLA VISTA FRONTALE

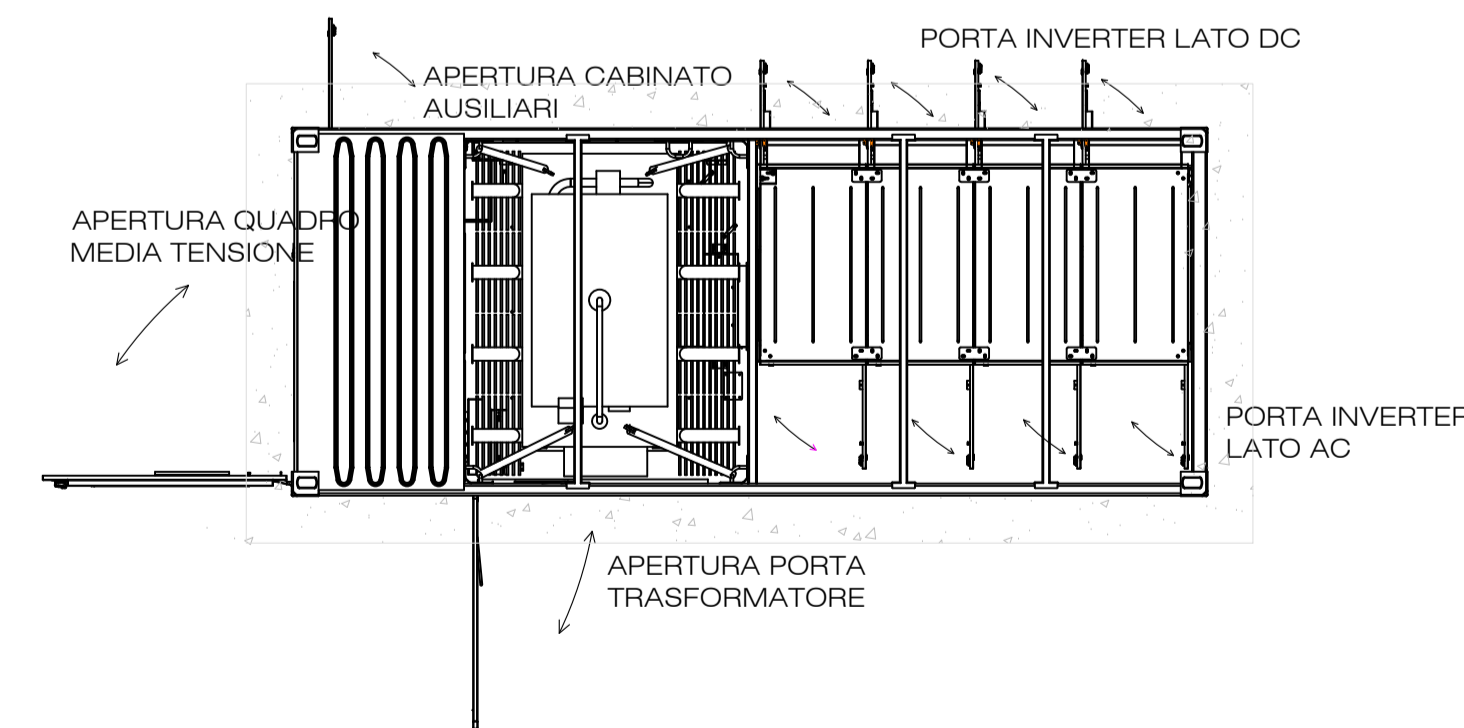

PIANTA CABINE CON APERTURA PORTE

SUMMARY NOTES:

- Tutte le dimensioni sono indicative in centimetri se non diversamente indicato.
- Tutte le elevazioni sono indicative in metri se non diversamente indicato.

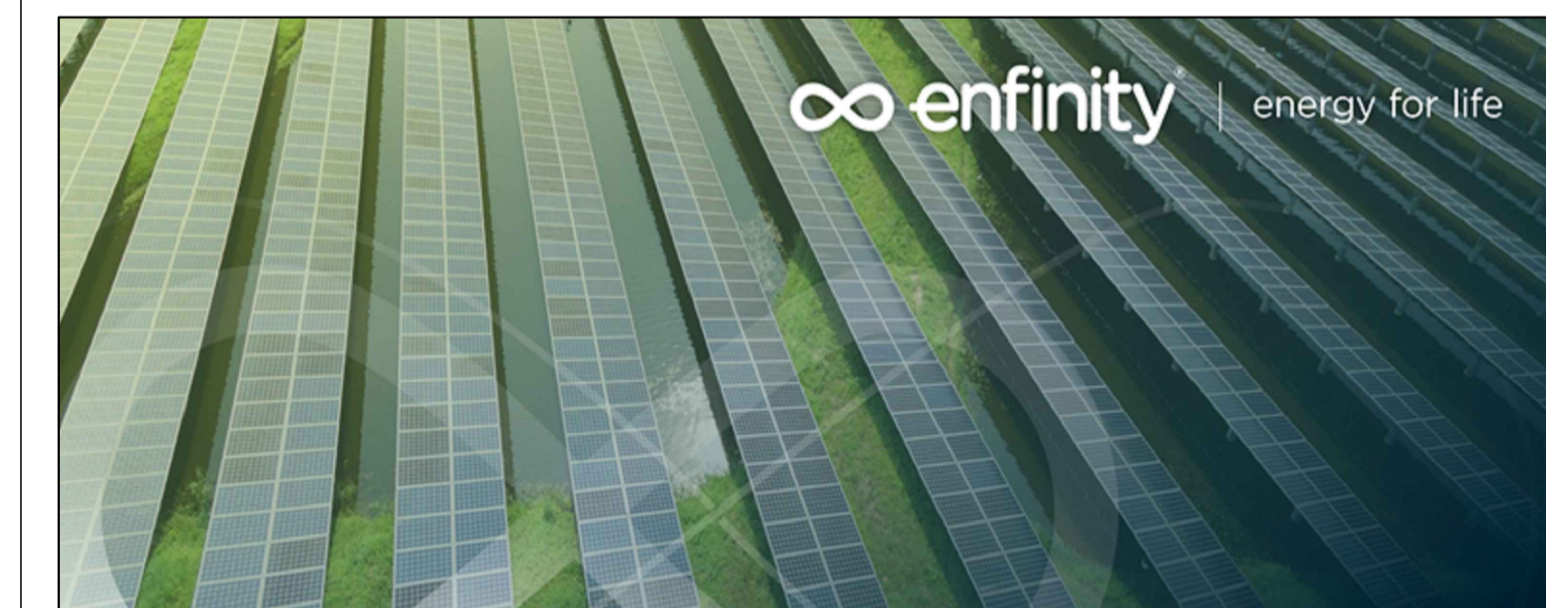

IMPIANTO AGRIVOLTAICO EG BETULLA SRL
E OPERE CONNESSE

POTENZA IMPIANTO 93,73 MWp - COMUNE DI POLESSELLA (RO)

Proponente

EG BETULLA S.R.L.
VIA DEI PELLEGRINI 22 - 20122 MILANO (MI) - P.IVA: 12460120962 - PEC: egbetulla@pec.it

Progettazione **incico**

Ing. Antonello Rutilio
VIA R. ZANDONAI 4 - 44124 - FERRARA (FE) - P.IVA: 00522150382 - PEC: incico@pec.it
Tel.: +39 0532 202613 - email: a.rutilio@incico.com

Coordinamento progettuale **solar IT**

Solar IT s.r.l.
VIA ILARIA ALPI 4 - 46100 - MANTOVA (MN) - P.IVA: 02627240209 - PEC: solarit@lamiapec.it
Tel.: +39 0425 072257 - email: info@solarglobal.com

Titolo Elaborato

ARC - CABINA DI TRASFORMAZIONE

LIVELLO PROGETTAZIONE	COD. ELABORATO	FILE NAME	DATA	SCALA
DEFINITIVO	PD_TAV13	24SOL089_PD_TAV13.00 - ARC - CABINA DI TRASFORMAZIONE.DWG	GIUGNO '24	1:50

Revisioni

REV.	DATA	DESCRIZIONE	ESEGUITO	VERIFICATO	APPROVATO
0	GIUGNO '24	EMISSIONE PERMITTING	BKA	EPO	ARU



COMUNE DI POLESSELLA (RO)
REGIONE VENETO

