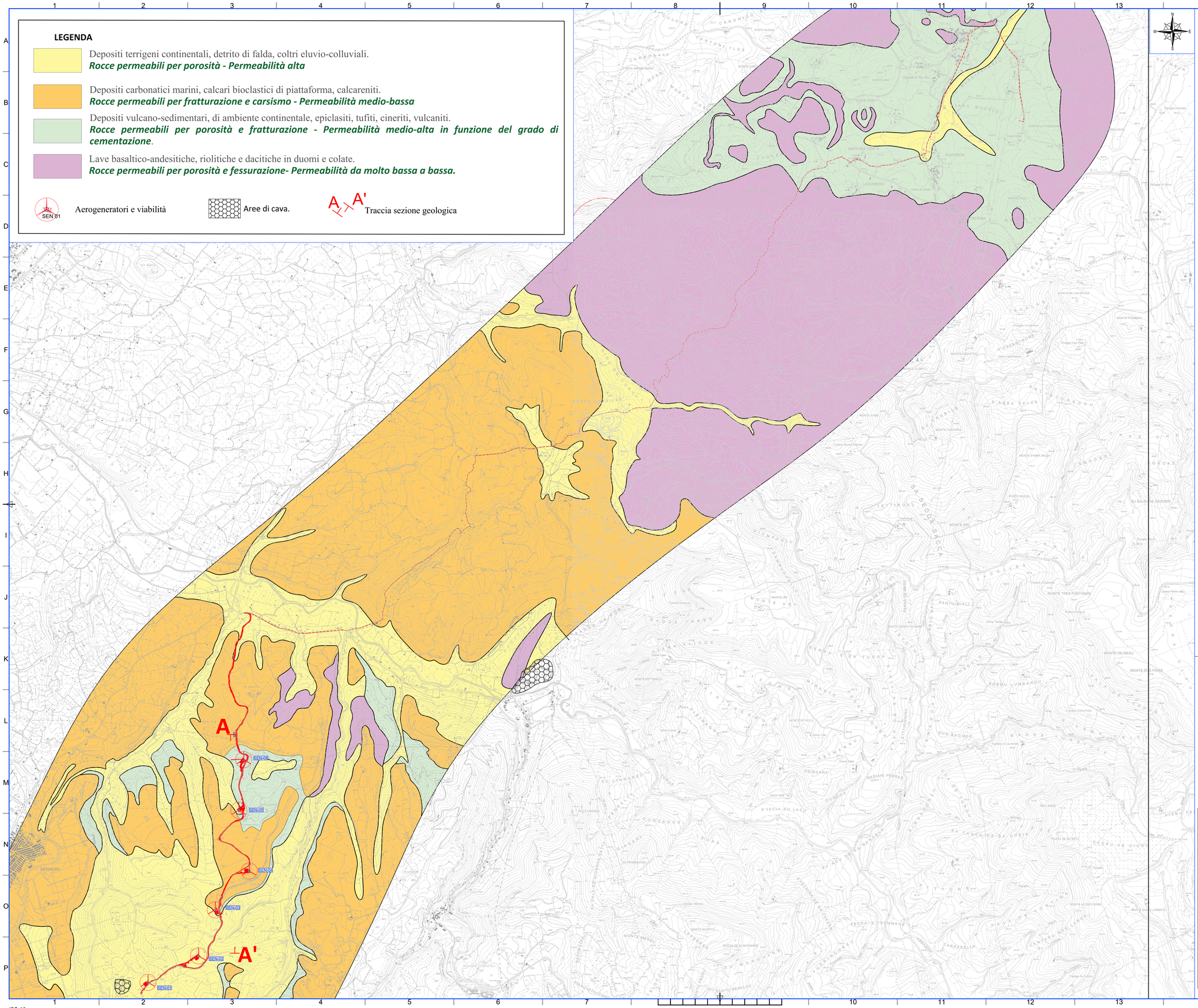

"PARCO EOLICO SENNORI (SS)"

Progetto per la realizzazione di un parco eolico con potenza pari a 42 MW sito nel Comune di Sennori (SS) con opere di connessione alla RTN nel Comune di Tergu (SS)

COMMITTENTE

Edison Rinnovabili S.p.A.

PROGETTAZIONE

Hydro Engineering s.r.l.
Via Brescia n.78 Ponte San Giacomo
26010 Acquanera (CR) Italy
REE Ancona (CR) Italy

Ing. Mariano Grillo N. 724 Provincia di Cremona

TITOLO ELABORATO

CARTA GEOLOGICA – IDROGEOLOGICA

Dott. Geologo Carlo Cipolla

SCALA	1:12.000
COMMESSA	SVIL- 1000190562
CODIFICA DOCUMENTO	SEN-PD-D58_00

REV.	DESCRIZIONE	DATA	REDATTO	VERIFICATO	APPROVATO
4					
3					
2					
1					
0	PRIMA EMISSIONE	07/2024	AC	GL	MG

Questo disegno non può essere riprodotto, nè utilizzato altrove, nè ceduto a terzi in tutto o in parte senza il consenso scritto degli autori

ISO A0