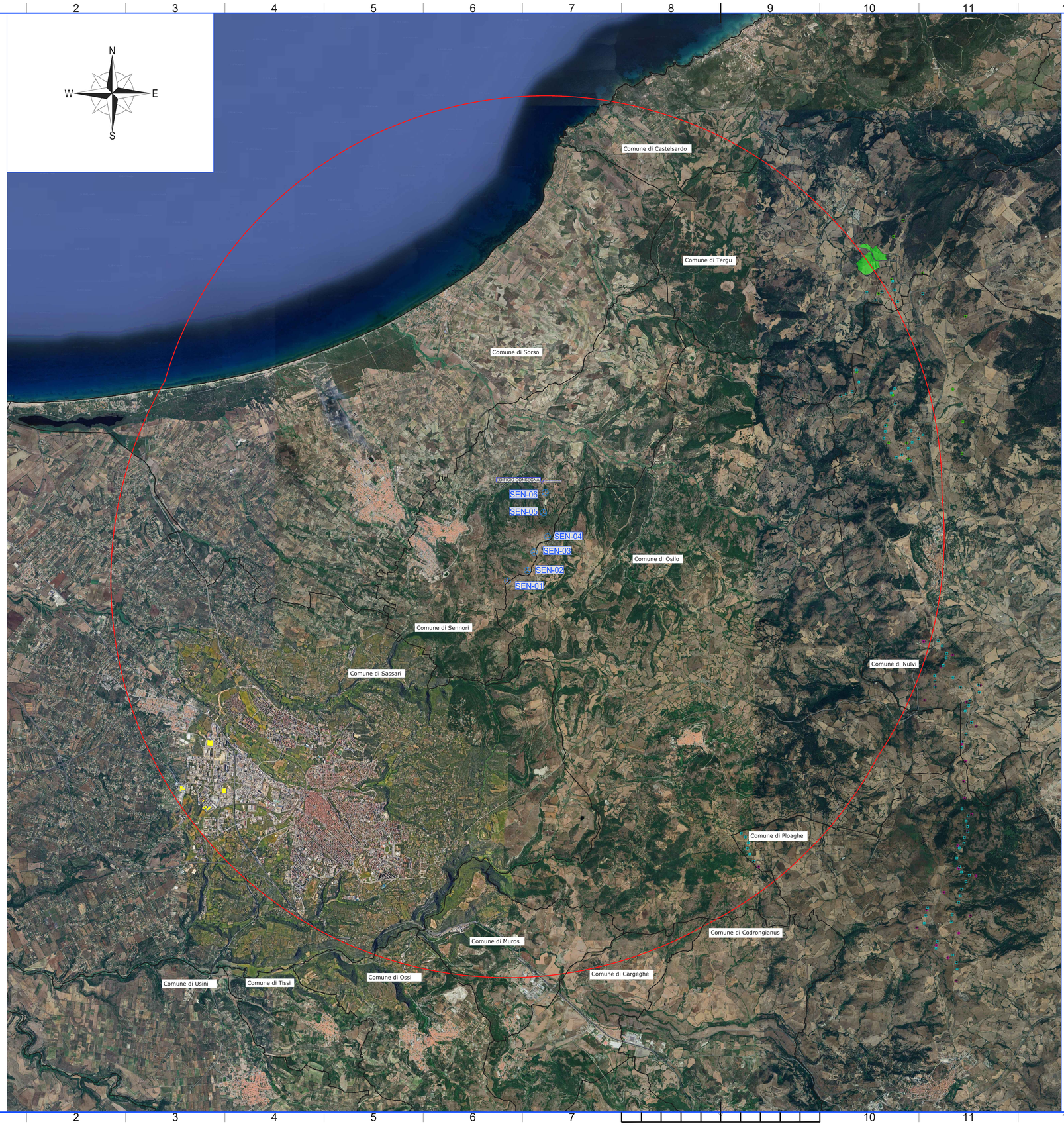

LEGENDA

Impianti esistenti

- Impianti eolici esistenti
- Impianti fotovoltaici esistenti

Impianti in fase di autorizzazione

- Impianto agrivoltaico Anglona Tergu (Procedura regionale)
  Proponente: ***FLYNIS PV 4 S.r.l.***
- Repowering del Parco Eolico Nulvi Tergu (Cod. Proc. MASE 9392)
  Proponente: ***FRI-EL Anglona S.r.l.***

Impianti autorizzati

- Potenziamento impianto eolico "Nulvi-Ploaghe" (Cod. Proc. MASE 4230)
  Proponente: ***ERG Wind Sardegna S.r.l.***

Analisi effettuata mediante la consultazione di:
- Applicativo Desktop Google Earth;
- Sito web del MITE (https://va.mite.gov.it/it-IT)
- Sito web della Regione Sardegna (https://portal.sardegnasira.it/web/sardegnaambiente/news?category=impatto-ambientale)

- Aerogeneratore di progetto
- Limiti Amministrativi Comunali
- Limiti del Buffer di 10 km

galbo mariano
02.08.2024 10:40:53
GMT+02:00

"PARCO EOLICO SENNORI (SS)"

Progetto per la realizzazione di un parco eolico con potenza pari a 42 MW sito nel Comune di Sennori (SS) con opere di connessione alla RTN nel Comune di Tergu (SS)

COMMITTENTE
Edison Rinnovabili S.p.A.

PROGETTAZIONE
Hydro Engineering s.s.
di Damiano e Mariano Galbo
via Rossotti, 39
91011 Alcamo (TP) Italy
ORDINE DEGLI INGEGNERI PROV. TRAPANI Ing. Mariano Galbo N. 724

TITOLO ELABORATO
COROGRAFIA CON INDIVIDUAZIONE
IMPIANTI FER ENTRO 10 KM
Layout 1/2

SCALA: 1:50.000
COMMESSA: **SVIL- 1000190562**
CODIFICA DOCUMENTO: SEN-SA-D34_00

REV.	DESCRIZIONE	DATA	REDATTO	VERIFICATO	APPROVATO
4					
3					
2					
1					
0	PRIMA EMISSIONE	02/2024	AC	GL	MG

Questo disegno non può essere riprodotto, nè utilizzato altrove, nè ceduto a terzi in tutto o in parte senza il consenso scritto degli autori

ISO A1