

LEGENDA
Per semplicità di lettura, in legenda sono riportati gli usi dei suoli interessati dalle opere e nelle immediate adiacenze

1112 - Tessuto residenziale rado	3111 - Bosco di latifoglie
1121 - Tessuto residenziale rado e nucleiforme	321 - Aree a pascolo naturale
1122 - Fabbricati rurali	3231 - Macchia mediterranea
131 - Aree estrattive	3232 - Gariga
133 - Cantieri	3241 - Aree a ricolonizzazione naturale
1421 - Aree ricreative sportive	3242 - Aree a ricolonizzazione artificiale
2111 - Seminativi in aree non irrigue	2411 - Colture temporanee associate all'ulivo
2112 - Prati artificiali	2413 - Colture temporanee associate ad altre colture permanenti
221 - Vigneti	242 - Sistemi colturali particellari complessi
223 - Oliveti	243 - Aree prevalentemente occupate da colture agrarie con presenza di spazi naturali importanti
	244 - Aree agroforestali

Le aree campite sono state perimetrate a partire dagli shapefile disponibili sul sito del Geoportale della Regione Sardegna (anno 2008)

	Aerogeneratore di progetto
	Viabilità e piazzole
	Layout elettrodotto 36 kV
	Limiti comunali

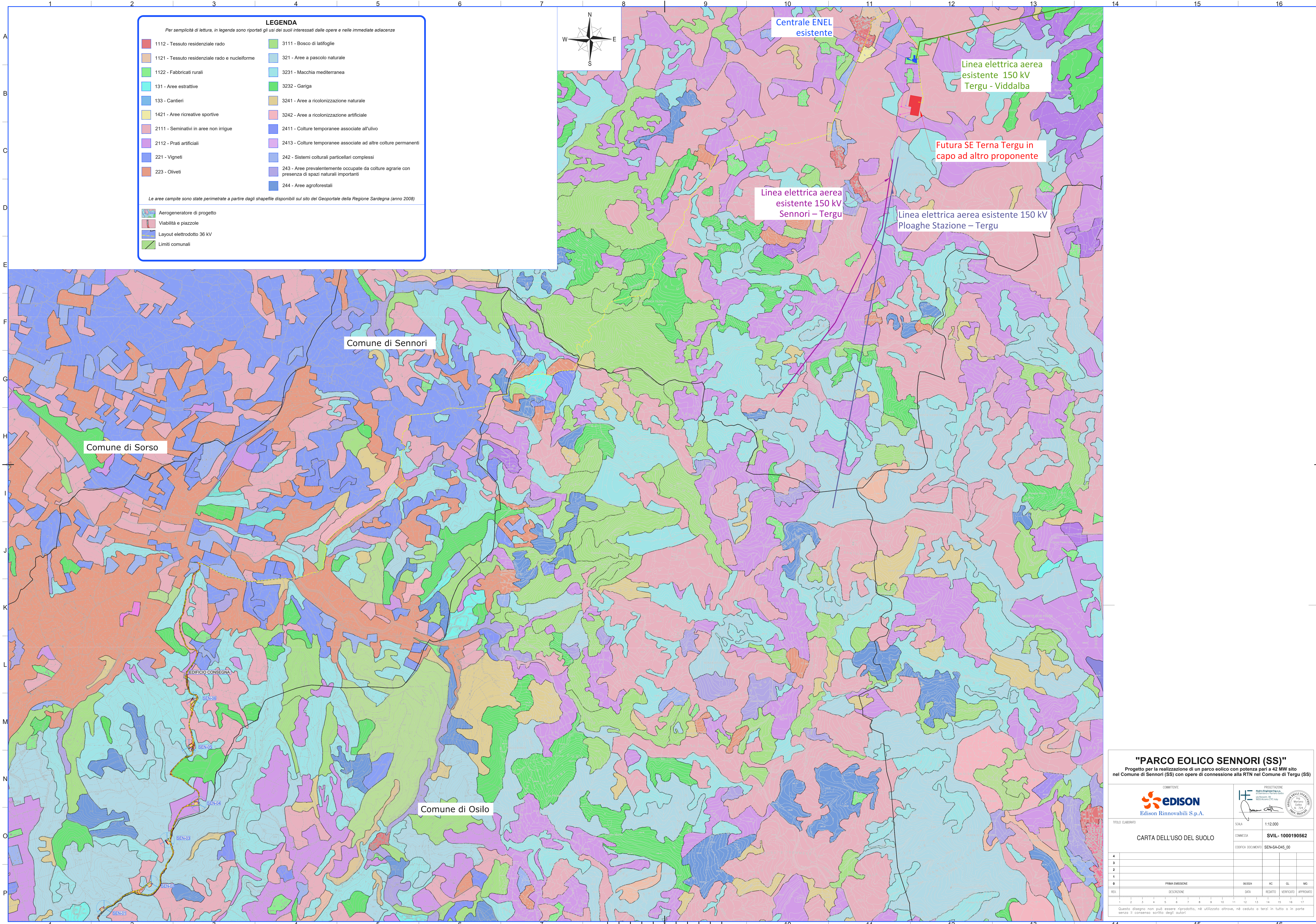
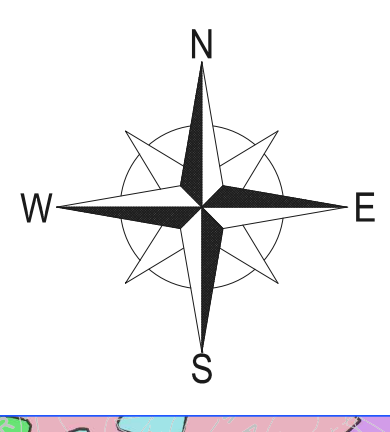

"PARCO EOLICO SENNORI (SS)"
Progetto per la realizzazione di un parco eolico con potenza pari a 42 MW sito nel Comune di Sennori (SS) con opere di connessione alla RTN nel Comune di Tergu (SS)

COMITENTE: **edison**
Edison Rinnovabili S.p.A.

PROGETTAZIONE: **HE**
Studio Ingegneria e Architettura S.p.A.
Via M. Perugina, 10 - 00187 Roma (RM)
Tel. +39 06 498111 - Fax +39 06 49811204

TITOLO ELABORATO: **CARTA DELL'USO DEL SUOLO**

SCALA: 1:12.000

COMMESSA: **SVIL-1000190562**

CODIFICA DOCUMENTO: **SEN-SA-045_00**

4					
3					
2					
1					
0					
REV.	DESCRIZIONE	DATA	REDAITTO	VERIFICATO	APPROVATO
	PRIMA EMISSIONE	06/2014	AC	GL	MO

Questo disegno non può essere riprodotto, né utilizzato, né ceduto a terzi in tutto o in parte senza il consenso scritto degli autori