

LEGENDA

- Aerogeneratore di progetto
- Viabilità e piazzole
- Layout elettrodotto 36 kV
- Limiti comunali

Legenda PUC Sennori progetto

Pianificazione Urbanistica di Progetto

- A1
- B1
- B1.1
- B2
- C1
- C3
- D2
- E1
- E2
- E3
- E5
- F4
- G1
- G2
- G3
- G4
- G5
- H1
- H3
- S1
- S2
- S3
- S4
- AR1
- AR2
- AR3

Ulteriori fasce di rispetto

- AR.5 Fascia di rispetto Cimiteriale
- AR.6 Fascia di rispetto Stradale
- AR.7 Cortile e aree verdi contro abitato

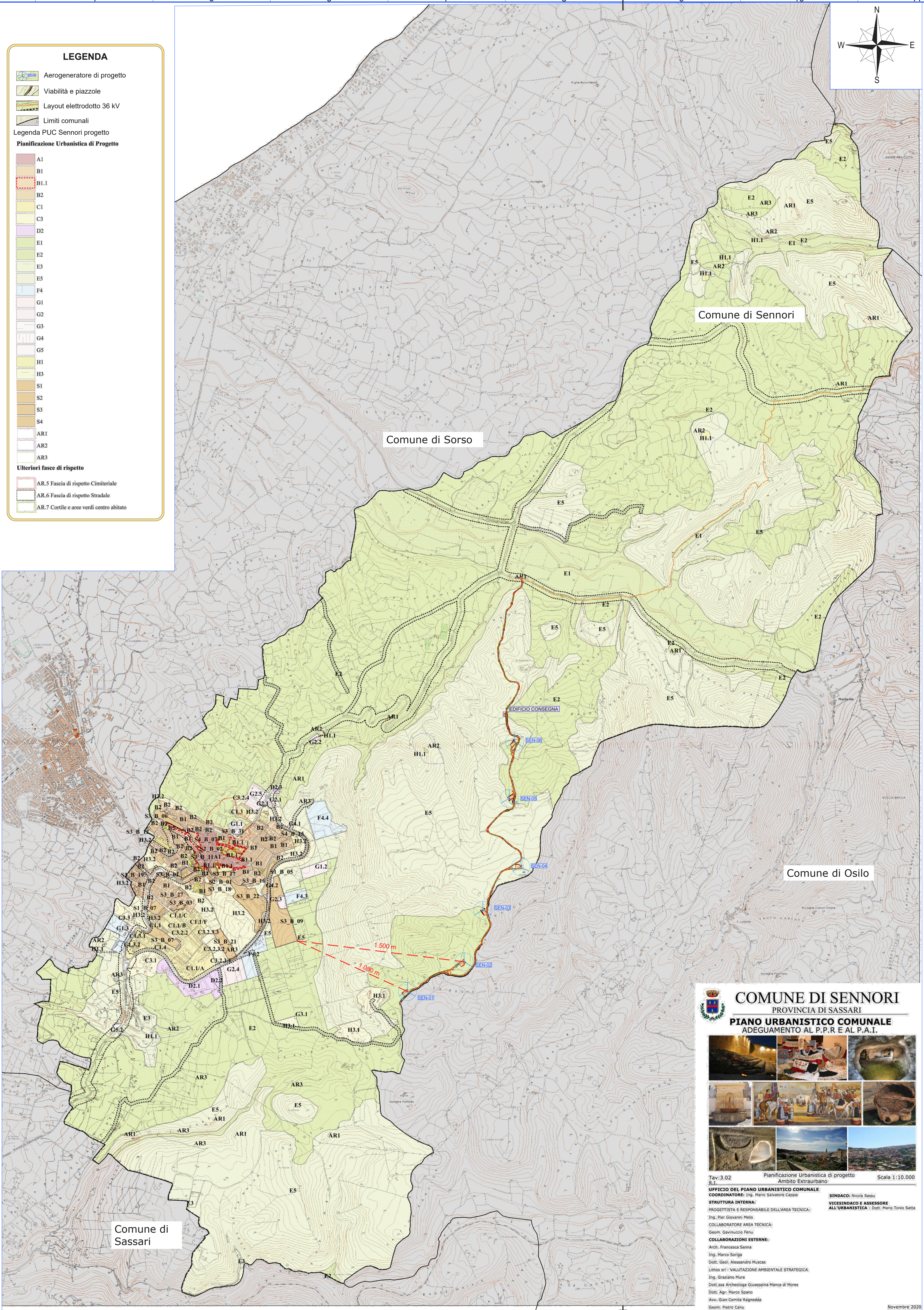

COMUNE DI SENNORI
PROVINCIA DI SASSARI

PIANO URBANISTICO COMUNALE
ADEGUAMENTO AL P.P.R. E AL P.A.I.

Tav. 3.02 Pianificazione Urbanistica di progetto Scala 1:10.000
Ambito Extraurbano

UFFICIO DEL PIANO URBANISTICO COMUNALE
COORDINATORE: Ing. Mario Salvatore Caputo

STRUTTURA INTERNA:
PROGETTISTA E RESPONSABILE DELL'AREA TECNICA:
Ing. Pier Giovanni Melis
COLLABORATORE AREA TECNICA:
Gianni Gianvittori Fenu
COLLABORAZIONI ESTERNE:
Arch. Francesca Sanna
Ing. Marco Sorgia
Geol. Gian. Alessandro Mulas
LUNOS srl - VALUTAZIONE AMBIENTALE STRATEGICA
Ing. Graziano Mura
Dist. Agr. Antonello Giuseppe Manca di Hores
Dist. Agr. Nereo Siano
Avv. Gian Gerardo Ragnedda
Geom. Pietro Carru

SINDACO: Nicola Sattu
VICE SINDACO E ASSESSORE ALL'URBANISTICA: Dott. Maria Tonia Satta

Novembre 2020

"PARCO EOLICO SENNORI (SS)"
Progetto per la realizzazione di un parco eolico con potenza pari a 42 MW sito nel Comune di Sennori (SS) con opere di connessione alla RTN nel Comune di Tergu (SS)

COMITENTE: **EDISON** Edison Rinnovabili S.p.A.

PROGETTAZIONE: **HE** Studio di Ingegneria S.p.A.

TITOLO ELABORATO: **STUDIO DI INSERIMENTO URBANISTICO - PUC SENNORI - PIANIFICAZIONE URBANISTICA DI PROGETTO -**

SCALA: 1:15.000

COMMESSA: **SVIL - 1000190562**

CODICE DOCUMENTO: SEN-SA-056_00

REV.	DESCRIZIONE	DATA	REDAITTO	VERIFICATO	APPROVATO
4					
3					
2					
1					
0					

Questo disegno non può essere riprodotto, né utilizzato altrove, né ceduto a terzi in tutto o in parte senza il consenso scritto degli autori.