



PROGETTO PARCO EOLICO "CANTORATO"

Elaborato: CA\_T23  
Scala: 1:5000  
Data: 18.07.2023

PUNTI DI SCATTO FOTOGRAFICO  
Torre CU5 - Torre CU6 - Torre CU7 - Torre CU8 - CU9  
STATO DI FATTO DELL'AREA - CONTESTO PAESAGGISTICO

COMITENTE: **ENERGIA LEVANTE S.r.l.** Il progettista: Ferraro architetto Francesco

N° REVISIONE	Data revisione	Elaborato	Controllato	Approvato	NOTE
				Ing. MENCOLINO	

C'è valida la copia archivio parziale del presente elaborato

ENERGIA LEVANTE S.r.l.

Via Luca Gaetano n°9/11 - Poggiu Eur - 4° piano - Cap. 00154 ROMA (Italia)  
P. IVA 12040931007 - ICA 094121805 - PEC: energialevante@energialevante.it  
Indirizzo email: sereenewables.com - Telefono: (+39) 0654832107

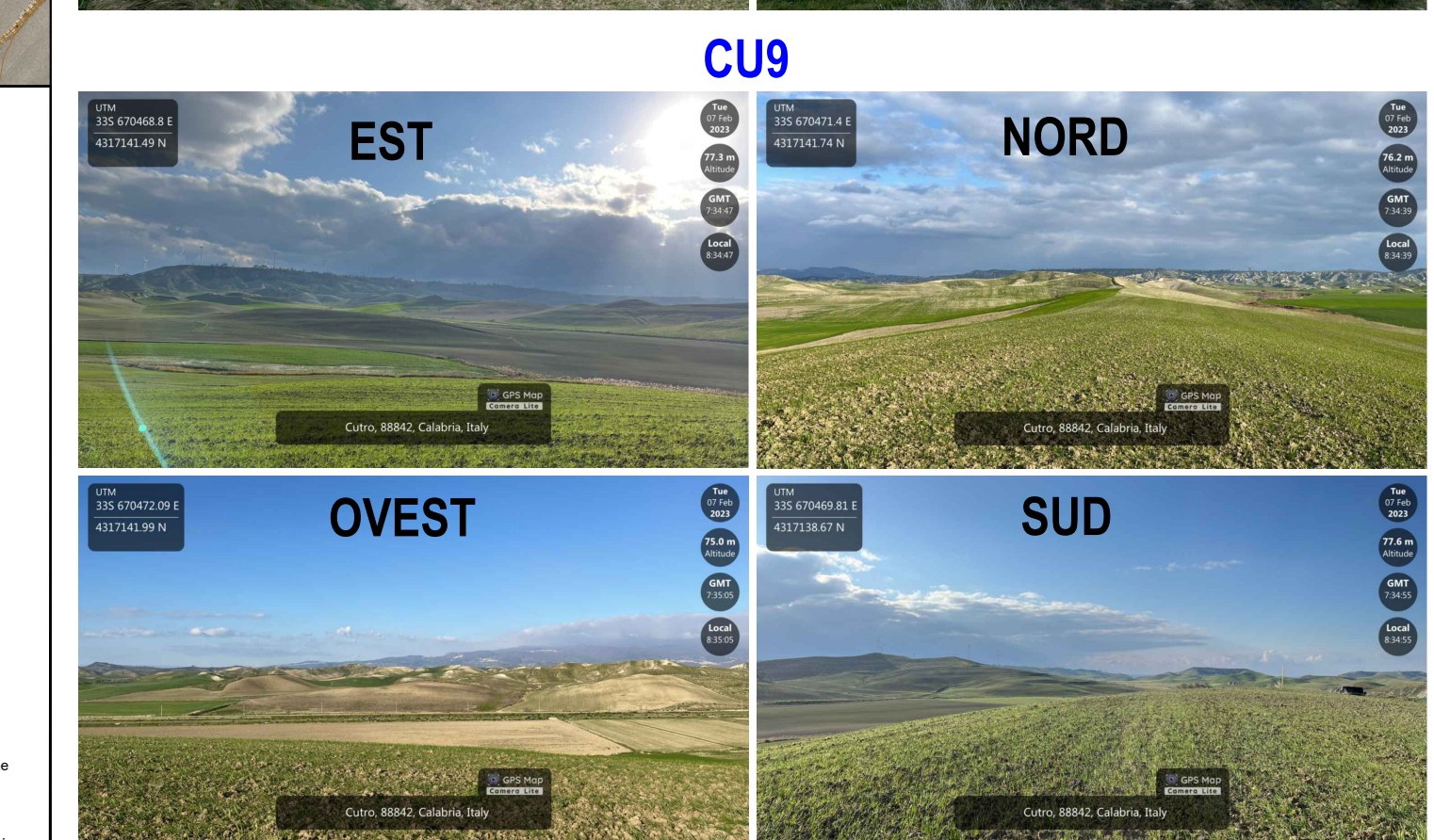
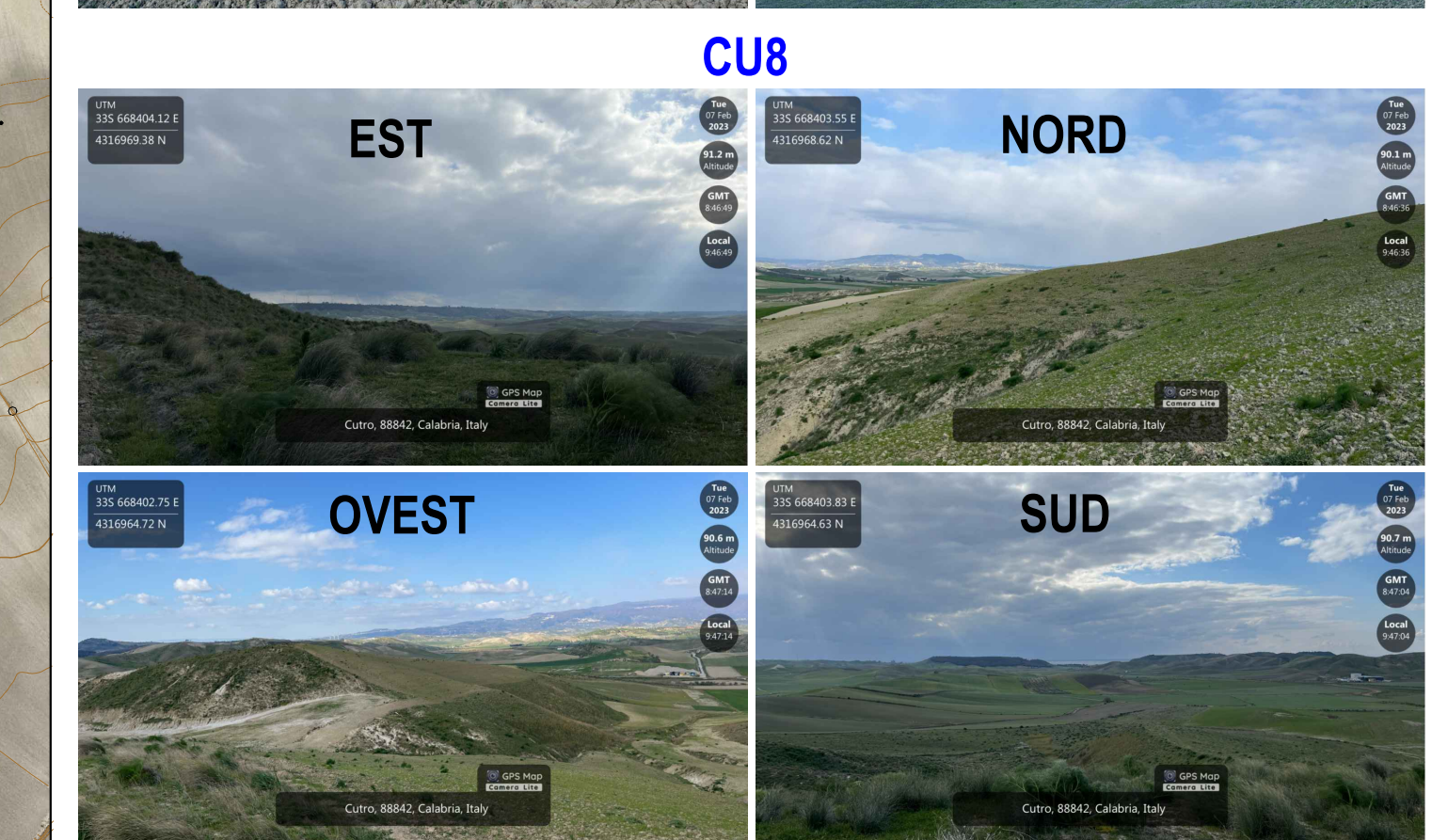
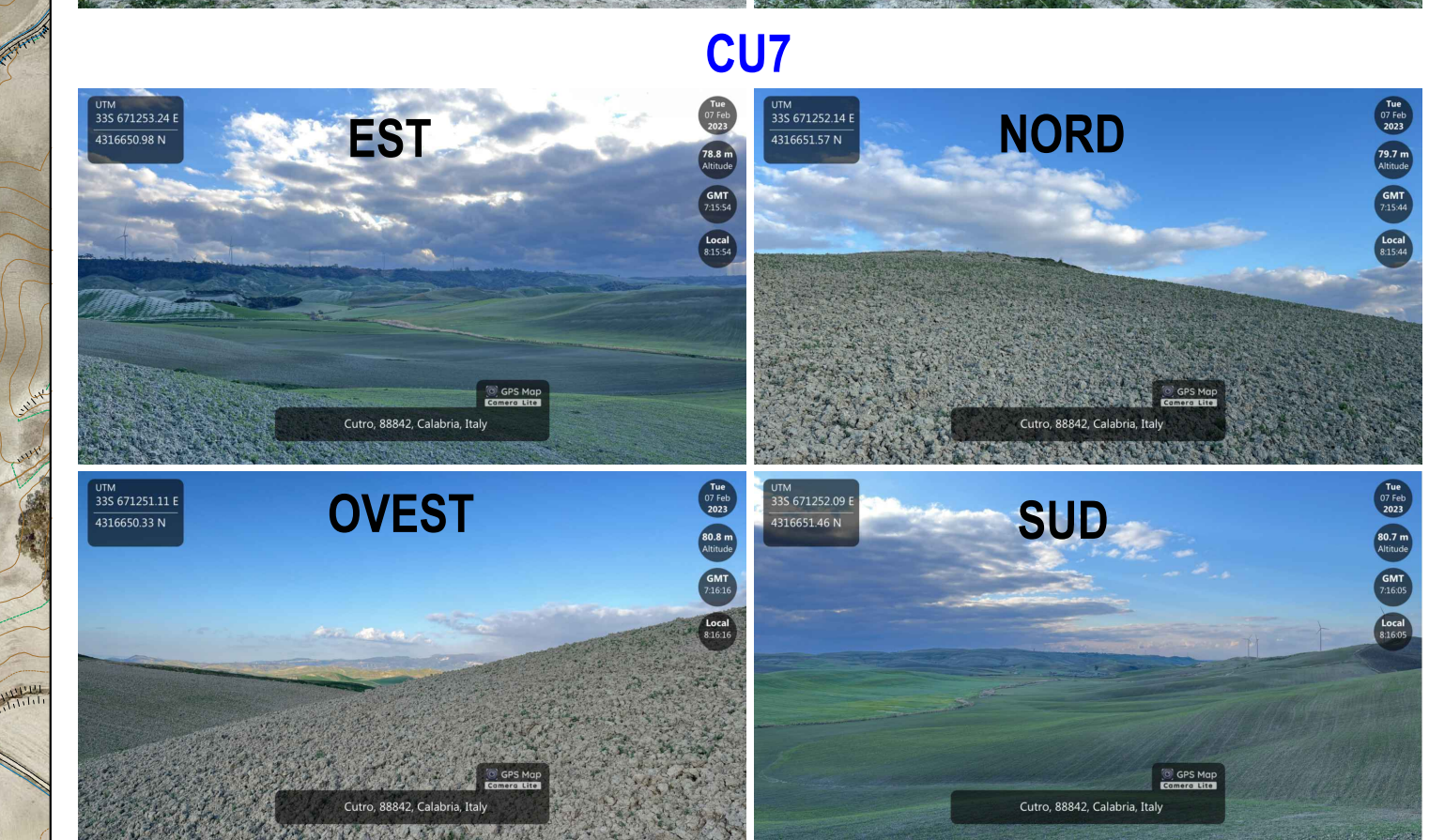
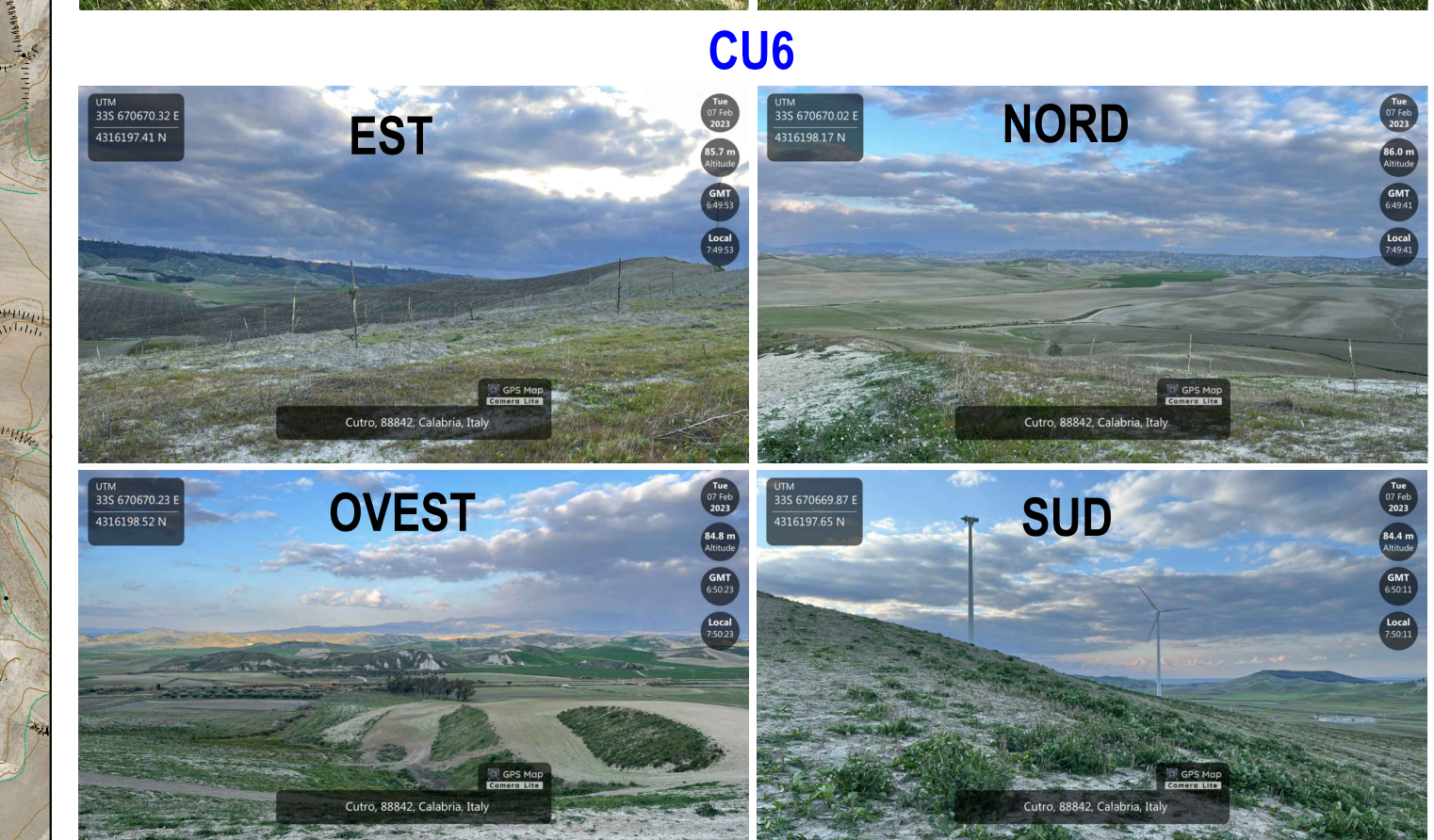
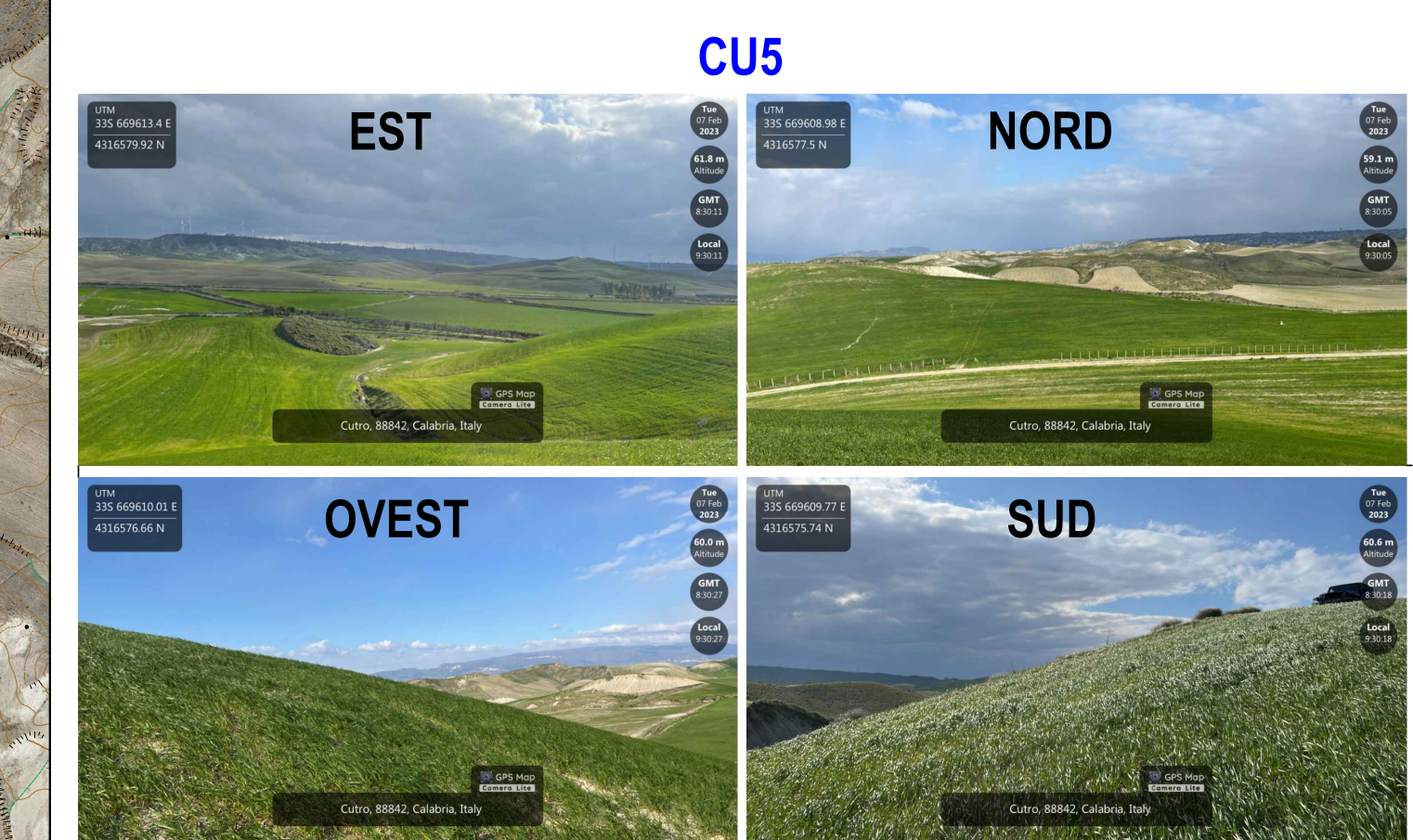
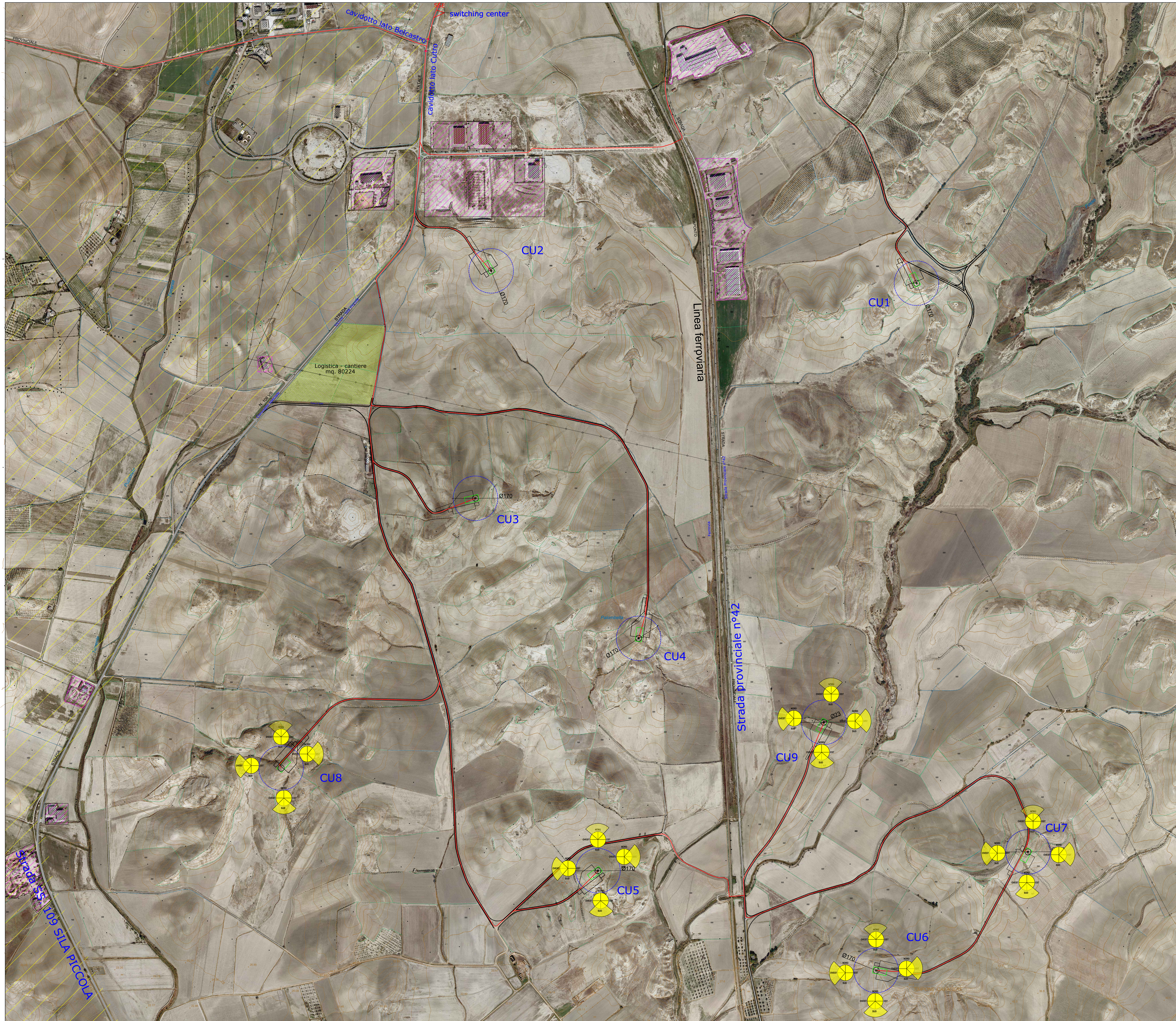

ELEMENTI CARTOGRAFICI NUMERATI

C.T.R. SCALA 1:5000  
FOGLI - SEZIONI - ELEMENTI  
5000 I.G.M. - 570 - 14 [1-2-3-4]

570163	570162
570044	570041
2	3
570043	570042
1	4

COORDINATE CARTOGRAFICHE  
WGS 84 F.33

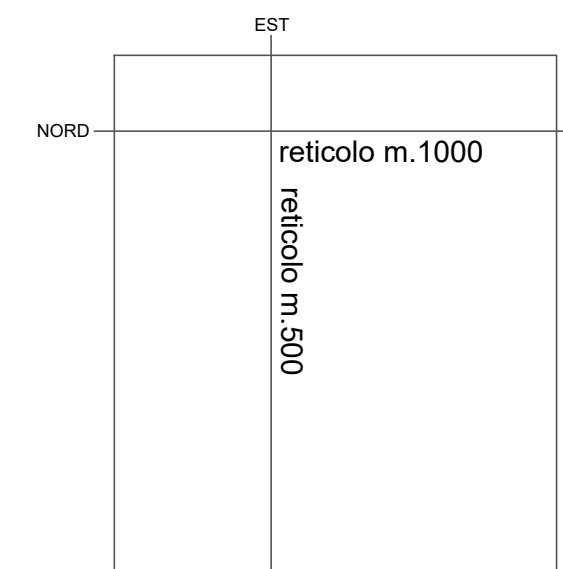

SCALA  
1:5000



Proiezione: UTM - Fuso: 33 - Datum: WGS84

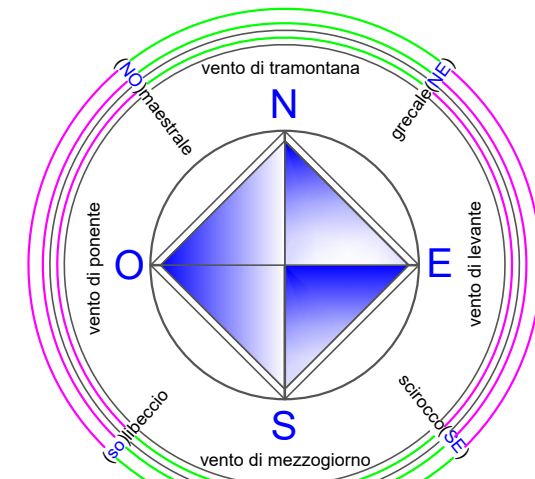

AERA DI PROGETTO



LEGENDA

- ZPS (IT9320302) Marescuso e Foco Neto
- Iniziativa industriale
- switching center Caviddi
- Convoglio eccezionale Forno di Cutro - SP16 - SP42 - SP100
- logistica-cantiere
- piatto e strade
- Area di protezione 24.00 m.
- Area di protezione 40.00 m.
- Area di protezione 60.00 m.
- Area di protezione 80.00 m.
- Area di protezione 100.00 m.

Strada - Rettilineo normale: Conf. Stato vigente (art. 10, 12 del D.Lgs. 387/2003; DM del 12 settembre 2010 - C/GR Catania n° 9712919; DL 3 marzo 2011 n° 28 - OTF) della Regione Calabria - L'aggiornamento 2022 - Decreto 12 aprile 2024 (D/GRM 12/2024) - Derivato da: PROIEZIONE CONFORME UNIVERSALE TRASVERSA DI MERCATORE, QUINDI FUSO 33 - DATUM WGS84