

CARTA DEL RISCHIO - VPIA_SABAP-CZ-KR-2023_00300-ES_000004 - area 22

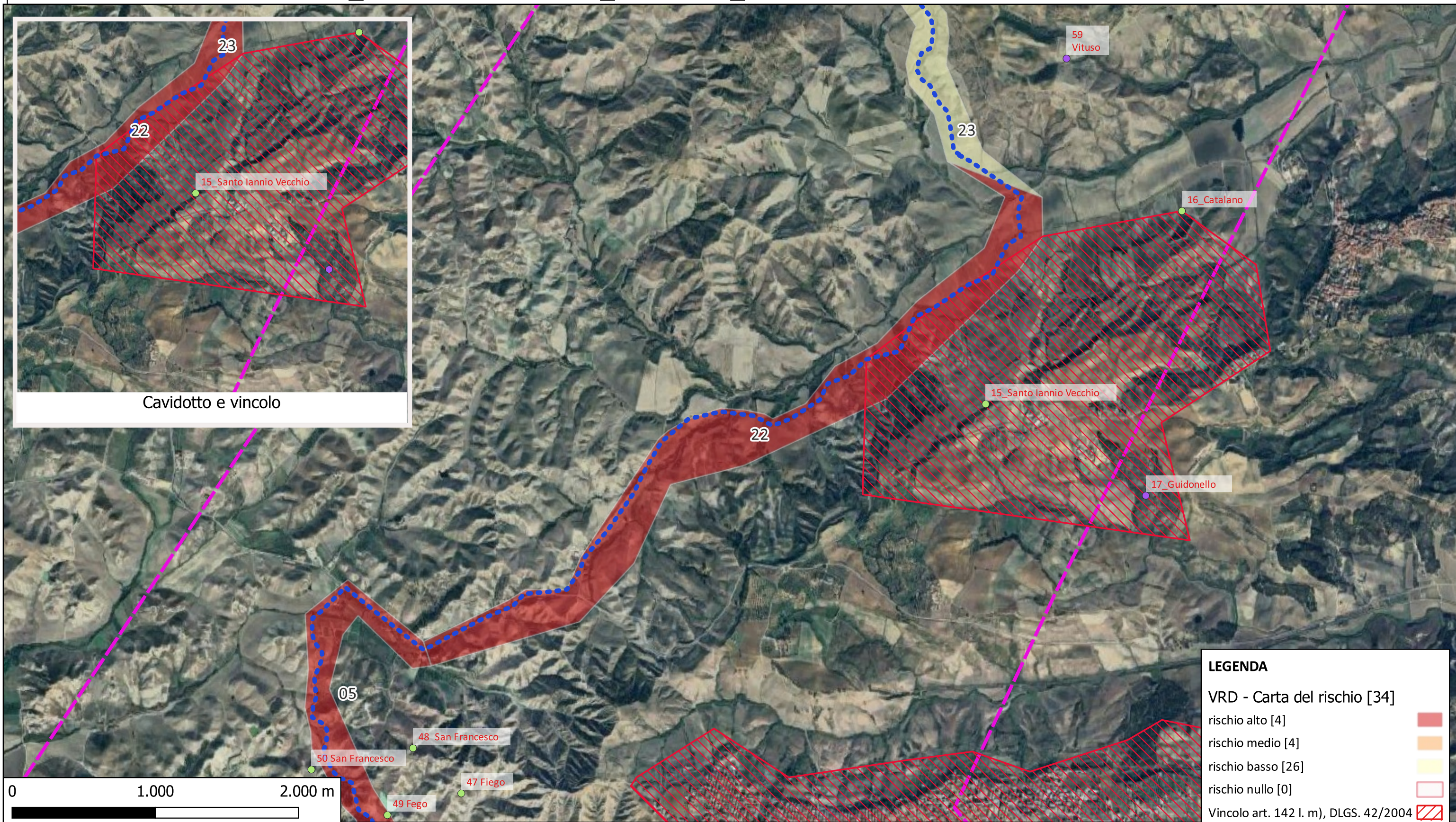

		coincidenti o prossimi all'area indagata. Si valuta un Basso Rischio archeologico dell'opera
05	rischio alto	Cavidotto Una porzione di cavidotto previsto sulla strada esiste è ricadente in un area tutelata da PSC comunale (Cutro) in virtù dell'art. 142 lett. m) D.Lgs. 42/2004. Il Contesto archeologico: nell'area prossima alla strada che ospiterà in cavidotto è nota la presenza di alcuni siti archeologici che testimoniano una frequentazione antica dell'area. Contesto geomorfologico e ambientale in epoca antica: l'area presenta caratteri geomorfologici e ambientali favorevoli all'insediamento umano. Visibilità dell'area in ricognizione: la visibilità al suolo è risultata essere scarsa ai fini della valutazione in quanto la strada asfaltata non consente di valutare i terreni su cui verrà eseguita la trincea del cavidotto. Contesto geomorfologico e ambientale in età post-antica: Probabilmente l'area è stata escavata o livellata per la creazione della strada. Non sono però state osservati scassi tali da esporre la stratificazione geologica.
		Nel complesso possiamo valutare un MEDIO potenziale archeologico dell'area, ma andrà vagliata con la competente Soprintendenza la soluzione alla presenza del vincolo. Pertanto si RITIENE DI VALUTARE UN ALTO RISCHIO.